

中華民國 114 年度

(自114年1月1日起至114年12月31日止)

南投縣總預算案

南投縣政府編

中華民國114年度南投縣總預算案

目次

甲、總說明	第1頁至第80頁
乙、分析表及比較總表	
一、歲入歲出簡明比較分析表	第81頁至第81頁
二、歲入歲出性質及餘絀簡明比較分析表	第82頁至第82頁
三、收支簡明比較分析表	第83頁至第83頁
四、歲入來源別預算總表	第84頁至第84頁
五、歲入來源別預算比較總表	第85頁至第87頁
1. 經資門併計	第85頁至第85頁
2. 經常門	第86頁至第86頁
3. 資本門	第87頁至第87頁
六、歲出政事別預算總表	第88頁至第88頁
七、歲出政事別預算比較總表	第89頁至第93頁
1. 經資門併計	第89頁至第90頁
2. 經常門	第91頁至第92頁
3. 資本門	第93頁至第93頁
八、歲出機關別預算總表	第94頁至第94頁
九、歲出機關別預算比較總表	第95頁至第97頁
1. 經資門併計	第95頁至第95頁
2. 經常門	第96頁至第96頁
3. 資本門	第97頁至第97頁
丙、預算表	
一、歲入來源別預算表（經常門）	第99頁至第249頁
二、歲入來源別預算表（資本門）	第250頁至第250頁
三、歲出政事別預算表（經常門）	第251頁至第264頁
四、歲出政事別預算表（資本門）	第265頁至第272頁
五、歲出機關別預算表	第273頁至第338頁
丁、參考表	
一、各機關歲入來源別科目分析總表	第340頁至第343頁
二、各機關歲出政事別科目分析總表	第344頁至第345頁
三、各機關歲出一級用途別科目分析總表	第346頁至第351頁
四、各機關資本支出分析總表	第352頁至第355頁
五、歲出人事費彙計表	第356頁至第361頁
六、員工總表	第362頁至第365頁
七、約聘僱人員費用彙計表	第366頁至第376頁
八、補助及捐助經費總表	第377頁至第379頁
九、中程資本支出計畫概況表	第380頁至第383頁
十、歲出按職能及經濟性綜合分類表	第384頁至第385頁

中華民國 114 年度南投縣總預算案

總 說 明

114 年度總預算案歲入來源別結構圖：總額：345 億 7,183 萬 3 千元

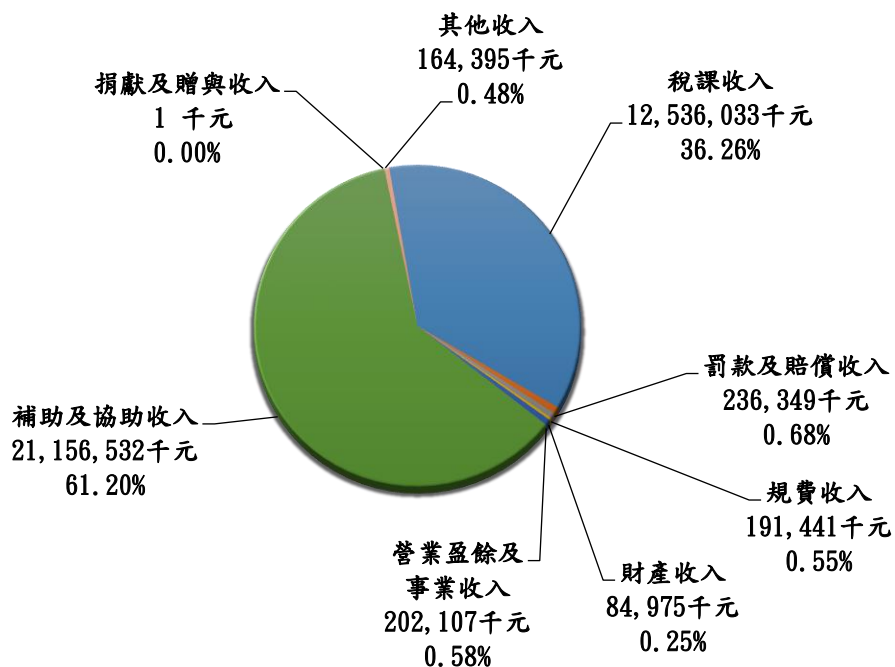

114 年度總預算案歲出政事別結構圖：總額：332 億 8,808 萬 7 千元

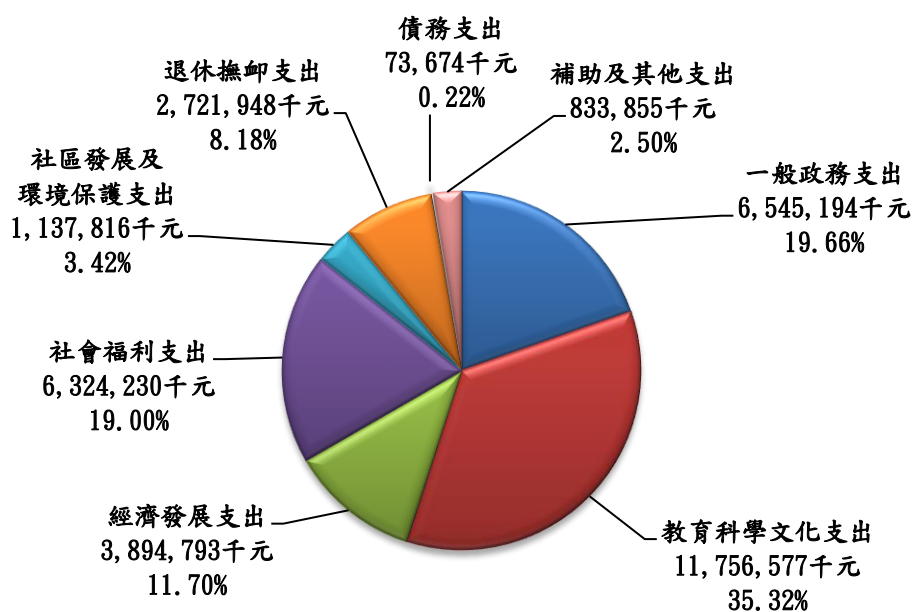

中華民國 114 年度南投縣總預算案

總 說 明

前 言

本縣 114 年度總預算案之編製，係遵照「預算法」、「地方制度法」、「一百十四年度中央及地方政府預算籌編原則」、「中華民國一百十四年度直轄市及縣(市)總預算編製要點」等相關規定辦理；另教育經費係按「教育經費編列與管理法」第 13 條規定辦理，以維護教育健全發展。

本年度總預算案籌編，因自籌財源有限，而依法律義務必須編列之人事費、各項社會保險補助、福利津貼等支出持續增加，為讓有限資源作更妥適之分配，透過源頭控管，落實零基預算機制，秉持「量入為出」之原則，除基於法律或義務所須支出及維持政務運作等基本需求外，再依本縣年度施政重點，審視各項重大計畫並通盤檢討現有施政計畫之優先順序，以提升整體資源配置效用，妥慎編定本縣 114 年度總預算案。

114 年度總預算案彙編結果，歲入預算數 345 億 7,183 萬 3 千元，加上債務之舉借預算數 7 億 3,520 萬 4 千元，收入合計 353 億 703 萬 7 千元；歲出預算數 332 億 8,808 萬 7 千元，加上債務之償還預算數 20 億 1,895 萬元，支出合計 353 億 703 萬 7 千元，收支平衡，符合預算法第 6 條規定。

114 年度總預算案歲入預算數較上年度法定預算數增加 7 億 6,446 萬 6 千元，增幅 2.26%，主要係中央普通統籌分配稅款增加；歲出預算數較上年度法定預算數減少 4 億 3,956 萬 9 千元，減幅 1.30%，主要係減少 113 年度埔里鎮及南投市轉運中心前置作業用地取得之一次性經費。

茲將總預算案籌編經過、施政目標及重點、總預算案歲入歲出核列情形、歷年財政收支趨勢、附屬單位預算編列情形等，說明如次。

中華民國 114 年度南投縣總預算案

總 說 明

壹、總預算案籌編經過

本年度總預算案自 113 年 4 月開始籌編，籌編過程中計召開 3 次預算審查會議，經通盤檢討後確定總預算案規模及各機關歲出預算額度，審慎編定總預算案，編製過程分四階段：

第一階段：訂定「南投縣政府各機關編製一百十四年度概算應行注意事項」、「南投縣 114 年度共同性費用編列基準表」及「114 年度南投縣地方教育發展基金預算編列注意事項」，俾本府各單位及所屬機關、學校據以編列概算。

第二階段：核算各機關(單位)基本需求額度—由本府主計處本零基預算精神，參酌各單位 113 年度預算數及 112 年度決算數，依標準設算一般政務例行性施政計畫及活動、補助民間團體計畫、依法律義務必須之固定給與，以及衡酌各機關(單位)業務屬性等基本需要，核列各機關歲出基本需求額度。

第三階段：核列各單位競爭性需求概算額度—本縣重要建設中長程計畫、新興計畫、政策性項目等競爭性需求，係由各機關單位依縣政施政要項提報計畫，並填列「114 年度施政計畫競爭性需求先期作業摘要及評審表」送本府計畫處彙核；再由計畫處會同財政處及主計處，衡酌財源核列額度，召開「計畫與預算審核會議」審查，俟審查通過後，函請各單位依核定額度納編預算。

第四階段：議定 114 年度總預算案規模及研議預算收支差短解決方案。

貳、施政目標及重點

預算為政府施政計畫之具體表現，本府各機關施政計畫之訂定，均依施政綱要，配合中央政府各項政策及實現縣長政見，以達縣政建設之目標，並加強地方基層建設，改善人民生活為重點，作為各機關擬編施政計畫及預算之依據，茲將施政主要目標及工作重點，簡要分述如下：

中華民國 114 年度南投縣總預算案

總 說 明

一、農業產銷-科技農業·青農回投

- (一)辦理輔導青農發展計畫，辦理青農相關課程，如於職人學院開設農業生產技術、病蟲害防治、智慧農業、品牌經營、網路行銷、客群分析、進階農業訓練、法律、財務規劃、經營計畫撰寫要領等課程。
- (二)建構線上農產品牌與行銷電商平台，強化農產品行銷通路；辦理中台灣農特產展售及國內外各大農特產展售促銷，積極拓展市場以增加農民收益。
- (三)推動休閒農業低碳永續發展，導入 SDGs、低碳永續理念並結合 ESG 契機促進休閒農業及農業旅遊轉型，輔導籌設成立休閒農場，強化休閒農業區營運量能，以增進農民收益。
- (四)發展精緻農業，輔導農民加強農產品行銷並改善生產設備；運用雲端服務加速建構產業價值鏈，促進農業升級轉型，提升產業競爭力。
- (五)推動在地生產結合文化及觀光，辦理南投世界茶業博覽會等推廣活動，以文化包裝在地特產，形塑地方品牌特色，吸引觀光客參加活動，提升農業行銷能力，活絡南投農業市場。
- (六)落實造林撫育成果檢測工作，加強公私有林經營轉型輔導，以改善山村環境；輔導竹木產業技術升級，提昇竹木及副產品附加價值，增加林農收益；積極培育苗木，推動縣內環境綠美化，規劃綠雕公園，併同打造南投為觀光首都之願景。
- (七)發展植物保護及病蟲害防治(除)、騷擾性昆蟲防除、捕蜂捉蛇及降低外來魚種對生態之威脅，營造安居樂業農村提升地區產業活力。
- (八)落實治山防災管理，積極治山防洪及野溪治理，以維護山坡地公共安全，達到山坡地水土資源永續循環利用之目標，並促進土地合理利用。

中華民國 114 年度南投縣總預算案

總 說 明

- (九)持續輔導自主防災社區精進土石流及大規模崩塌災害防救專業職能，強化土石流及大規模崩塌保全住戶自主防災能力，協助本府及各鄉鎮公所救災資源及民力之統合，健全災害防救體系，發揮防災應變最大功效。
- (十)辦理農路路面鋪設，擋土牆施設，排水溝改善農產運輸路網，降低農產運輸成本，並提昇農作經營機械化增強農產品市場競爭力，提高農民所得活絡農村經濟。

二、特色觀光-亮點軸線·亮點南投

- (一)南投縣觀光整體發展四大政策主軸：
1. 市場國際化：國際觀光首都品牌建立行銷、營造友善旅遊環境、精準開拓國際觀光客源。
 2. 環境永續化：打造綠色生態景觀、配合臺灣區域觀光版圖，創造國際觀光新亮點、倡導觀光美學及與永續觀光。
 3. 產業優質化：健全產業輔導管理機制、優化產業投資經營環境、培訓觀光產業專業人才。
 4. 服務智慧化：優化旅遊資訊科技、建立數位旅遊數據平台、強化數位及社群行銷。
- (二)推動七大軸線打造觀光亮點與四大區域之觀光整備：以國土計畫七大軸線參照日月潭觀光圈四大區域提出各鄉鎮觀光亮點計畫之建議內容。未來發展新的地方觀光魅力據點，包括草屯九九峰遊憩園區、名間松嶺之星、鹿谷麒麟潭及石馬公園遊憩區、北港溪溫泉區、合歡山暗空公園、雙龍瀑布園區、埔里福興溫泉區、埔里鯉魚潭遊憩區及虎頭山縣級風景區、竹山天梯、瑞龍瀑布園區及下坪環狀自行車道等，均為本府在各鄉鎮市持續發展及優化的觀光建設重點地區。
- (三)辦理本縣觀光發展計畫之研擬、縣級風景區相關之整體性規劃事項

中華民國 114 年度南投縣總預算案

總 說 明

及依「促進民間參與公共建設法」相關規定，辦理本縣觀光遊憩設施促參案。

- (四)策劃辦理國際性大型觀光推廣活動，透過四季不同主題型塑南投旅遊意象並推動低碳永續觀光理念，以吸引遊客蒞縣旅遊。
- (五)彙整南投觀光資訊，透過網站粉絲專業或 APP 等資訊平台向外推廣，強化本縣觀光導覽網站內容及功能。
- (六)善用媒體行銷國際以吸引國外觀光客赴南投觀光。
- (七)編印相關觀光旅遊地圖、景點等文宣品以行銷南投，發展智慧觀光輔導產業商品電子化，建置整合性電商平台，強化旅遊景點直捷交通服務，鼓勵民眾搭乘大眾運輸。
- (八)強化旅宿業合法化輔導及稽查管理，保障遊客旅遊安全；輔導旅宿業、日月潭船舶等產業發展、轉型及升級，提升旅遊服務品質。優化觀光產業管理系統，包含「促參履約管理」及「旅宿業管理」。
- (九)積極爭取觀光署體驗觀光計畫及前瞻基礎建設經費補助，持續開發及優化縣轄風景區，並建立標準化國際化導覽指標系統，打造優質旅遊環境，帶動景區周邊相關產業發展，且提供居民運動休閒活動場域。
- (十)推動觀光產業永續化，制定觀光產業永續準則，協助觀光產業轉型接軌國際。輔導觀光產業取得國際認證，並推動永續旅遊發展及行銷。
- (十一)辦理風景區及觀光據點旅遊服務、行銷推廣活動等營運管理相關業務及風景區及觀光據點公共設施修繕、維護管理。
- (十二)推展原住民鄉農業生產暨觀光產業，提高生產效率，增加原住民所得；加強原住民地區建設，促進觀光事業發展，繁榮地方。

三、經濟產業-促進就業·帶投繁榮

中華民國 114 年度南投縣總預算案

總 說 明

- (一)發展南投旺來產業園區、埔里地方特色產業微型園區、草屯手工藝產業園區、竹山南雲產業園區，推動地方型 SBIR，完善公用事業管理制度、推動能源轉型，以吸引企業至本縣投資，以健全經濟、促進產業升級發展及增加就業機會。
- (二)增闢南投南崗工業區之工業用地及規劃辦理南投茄苳產業園區，扶植本縣工商產業發展，繁榮地方經濟。
- (三)促進都市發展計畫，建構未來縣政發展新藍圖、規劃並創造地方永續發展及兼顧生態、生產及生活品質。
- (四)加強工商登記及輔導管理工商行業，促進工商相關產業發展，以健全本縣工商行業經營秩序。
- (五)加強公共及公眾使用建築物公共安全和各項設備與設施加強改善，設置無障礙生活環境等。
- (六)辦理青年住宅工程計畫及內政部整合住宅補貼方案，以落實居住正義，改善縣民居住環境，減輕民眾租屋、購屋等負擔，促進社會安定，增進人民福祉。
- (七)辦理城鎮風貌及創生環境營造計畫，推動鄉鎮整體亮點計畫及結合國土美學與自然風華，營造鄉鎮魅力並凸顯在地風景。
- (八)辦理無自來水地區簡易自來水及公園綠美化，解決民生用水需求，改善本縣偏遠地區居民飲用水問題及促進本縣城鄉風貌發展與公園綠美化。
- (九)加強財政管理，充裕縣庫；積極整頓法定收入，開拓自治財源加強節流措施，逐漸充實地方財政，並建構健全財政體系，全力配合各項縣政推動。
- (十)積極爭取中央從制度面協助本縣財政重建工作，嚴密財務管理，防止浪費，以期歲入歲出能平衡，藉以提高財務績效。
- (十一)加強處分縣有非公用財產，以裕庫收，積極辦理菸酒管理工作，

中華民國 114 年度南投縣總預算案

總 說 明

強化庫款集中支付及出納作業。

(十二)落實各稅稽徵及加強清查作業，增裕庫收。

(十三)落實欠稅案件之移送執行，加強債權憑證清理，防止新欠、清理舊欠。

(十四)辦理土石資源管理開發、查緝土石盜濫採、中央管河川土石疏濬及標售業務及產業運輸道路之營運管理相關事宜。

四、交通運輸-轉運共乘·南投好行

(一)辦理道路交通安全執行計畫，改善交通工程設施，並持續強化學童、年長者、行動不便者等弱勢族群之通行安全，建立用路人安全、行車順暢之交通環境。

(二)持續改善潛在易生事故路口(段)交通、提升無號誌化路口行車安全，同時並輔以應用新式科技警示交通狀況，減少交通事故發生。

(三)活化公有土地，擴增停車空間，持續協助本縣各鄉鎮市公所推動路邊停車收費，改善市區停車格車輛久占問題，提升停車格周轉率。

(四)推動南投縣偏鄉幸福交通輔導及服務應用計畫(南投幸福 GO)，協助鄉鎮公所及輔導非營利組織、在地駕駛，提供運輸服務，另成立媒合服務管理中心預約派車，協助弱勢族群就學穩定、提高長者就養就醫便利性及意願。

(五)積極推動區域型交通轉運中心之建置及改善，建構完整交通路網，促進本縣聯外交通及縣內觀光發展，提供民眾多元之交通運輸需求，另改善縣內候車設施，以提供民眾良好候車環境。

(六)辦理雨水下水道興建改善及管理維護工作，維持都市排水功能順暢，保障人民生命財產安全。

(七)積極推動污水下水道系統建設，提昇生活污水處理普及率，改善縣民居家環境衛生，降低對生態環境之污染衝擊。

中華民國 114 年度南投縣總預算案

總 說 明

- (八)辦理南投生活圈道路系統建設計畫、編號道路、市區道路養護及改善工程計畫、既有市區道路景觀與人文環境改善計畫、縣鄉道改善工程計畫、編號道路挖掘路面修復，以滿足都市定位與生活機能之基本路網，改善道路系統瓶頸及橋樑之安全性與通暢，滿足生活與觀光遊憩之運輸需求、建立多向度功能定位之道路路網。
- (九)辦理村里聯絡道路路面鋪設，擋土牆施設，排水溝改善以提昇道路服務品質，減少交通事故發生，便利民眾進出通行。
- (十)辦理區域排水整治及管理維護工作，以防洪為優先考量，並兼顧與自然生態之結合，配合易淹水地區水患治理計畫之執行，逐步解決縣內區域排水問題，保障民眾生命財產之安全。
- (十一)加強水資源之管理及保育，依法審核地下水水利事業興辦及水權登記及輔導現有溫泉業者完成溫泉開發申請及溫泉水權登記，確保本縣地下水及溫泉等水資源之永續利用。
- (十二)辦理道路交通安全設備計畫，改善道路交通安全設施，增進道路交通安全，並依實際交通狀況與交通特性加強交通號誌時制管理，提供用路人安全、順暢的交通環境。

五、樂齡照護-全齡樂活·幸福南投

- (一)輔導人民團體、合作社業務及推展社區發展工作；辦理模範父、母表揚，倡導孝親美德；辦理各項志願服務工作，落實志工分級訓練。
- (二)辦理弱勢家庭生活補助、津貼及生活扶助、南投縣食(實)物銀行援助計畫、增強經濟弱勢家庭儲蓄觀念並養成儲蓄習慣、提供本縣就業不利對象就業服務(社勞政聯合促進就業服務計畫)、低收及中低收戶家庭自立脫貧方案-就業自立「役」起來計畫。
- (三)推展兒童及少年各項福利業務與兒童及少年保護工作，使兒童及少年得到妥善照顧，健全其身心發展、提升社會工作服務品質及建構

中華民國 114 年度南投縣總預算案

總 說 明

社會工作人員權益，以完善社會工作制度。

- (四)推動雇主提供哺（集）乳室及相關托育措施，輔導及補助僱用受僱者 100 人以上之事業單位設置哺集乳室及托兒設措施，促進事業單位營造友善育兒職場環境。
- (五)調處勞資爭議，安定生產秩序，促進勞資關係和諧。
- (六)設立婦女服務中心及新住民家庭服務中心，推展性別主流化政策，並辦理特殊境遇家庭扶助；增設 0 至 2 歲托育服務據點，育兒津貼發放，設立托育服務媒合平台網站。
- (七)集中篩派案機制、家庭暴力暨性侵害防治中心業務規劃、推展及處遇服務、性騷擾防治及老人身心障礙者保護服務等事項。
- (八)提升高齡者社會連結、促進世代和諧共融、建構高齡友善及安全環境、強化社會永續發展。
- (九)長照資源普及化、強化家庭支持功能、促進整合長照資源、縮短長照城鄉差距、落實多元溝通宣導、創造產業發展契機。
- (十)落實身心障礙者權益保障白皮書，就身心障礙者在福利服務、無障礙環境、經濟安全及綜合性議題等面向需求，規劃近、中、長程之達成期程，持續推動身心障礙權益保障工作之願景。
- (十一)建構安全用藥環境及無毒健康環境，完善衛生檢驗效能，打造健康南投。
- (十二)加強製造業 GHP 自主衛生管理，落實源頭管理、辦理市售食品稽查業務、加強餐飲業衛生管理，以維護食品衛生安全。
- (十三)監控傳染病通報網路及時採取防疫措施及應變機制、提昇各項疫苗接種率、輔導縣自治條例內之營業場所營業衛生及設置衛生管理人員、辦理外籍勞工健康管理及輔導醫療院所落實感染控制以防止傳染病暨新興傳染病之蔓延及流行。
- (十四)推動健康促進及預防保健、活躍老化、健康老化，建構完善的長期照護網絡，期達全民健康之目的。
- (十五)擬定結核病防治計畫及目標，加強辦理結核病防治衛教宣導活

中華民國 114 年度南投縣總預算案

總 說 明

動，加強疑似病例診斷、治療及轉介事宜，落實個案管理，提升結核病發現率，辦理新生、嬰幼兒卡介苗預防接種及輔導國小一年級學童卡介苗補種工作，加強特殊族群肺結核 X 光巡迴篩檢，以提升防疫量能維護縣民健康。

六、人才育成-扎根南投·放眼世界

- (一)數位學習資訊科技融入教學，更新資訊科技教室設備，強化數位學習及融入各領域課程，連結智慧化網管系統。
- (二)改善學校教學環境設施，改善校園教學環境與設備，提升老舊建築物結構安全，校園閒置空間再利用。
- (三)提升教學品質，推動十二年國教，辦理教師增能研習與精進教師課堂教學能力；提供出國獎助學金，讓更多南投學子走向世界、開拓視野；縣府定期舉辦山城數位黑客松活動，透過「地方出題，智能解題」，讓南投中小學生、大學師生共襄盛舉，進而提升南投學子數位解題能力；加強國際及雙語教育，落實扎根南投放眼國際人才育成政策。
- (四)推動教師專業發展支持系統，辦理教師專業成長公開授課研習，提供教師十二年國教公開授課支持，促進教師教學活化，以提升學生學習成效。
- (五)推動優質平價近便之教保服務，擴大公共化教保服務供應量，延長照顧服務，辦理各項學前補助，減輕年輕父母育兒經濟負擔；辦理教保專業研習及教學觀摩，提升學前教育品質。
- (六)深耕社大在地永續，推動全民終身教育，落實社區大學發展及管理，鼓勵社區大學開設公民素養或優先推動之政策性課程，積極輔導社區大學課程在地化，前進偏鄉開設教學據點，推動數位學習，建構社區大學地方知識學，實踐社大核心精神，共好在地。
- (七)深耕悅讀新視界，推動閱讀理解策略，透過閱讀活動推廣親子共

中華民國 114 年度南投縣總預算案

總 說 明

讀，辦理教師精進研習與學生讀寫評量競賽，提升學生寫作能力，帶動整體國人閱讀能力以公共參與精神推動成人終身學習教育，打造「學習型公民」。

- (八)辦理友善校園學生事務及輔導工作，強化實踐性別、人權、法治、品德及公民教育，營造溫馨和諧的校園環境。
- (九)推展健康體育活動，活絡全民運動風氣，辦理各項體育活動及興建全民運動館，改善國民運動環境，培訓優秀運動人才，爭取主辦國際體育賽事活動，強化體育活動參與國際交流經驗，活絡全民運動風氣。
- (十)推展環境衛生保健工作，營造健康校園，加強辦理學校衛生保健，落實學生免費營養午餐供應，推動健康促進學校及校園美化綠化環保工作，營造優質健康學校。
- (十一)改善校園體育設施，培養學生運動習慣，辦理及改善各項體育設施，培訓基層運動選手，強化體育活動推動學校運動風氣及學校健康體育，以養成學生規律運動習慣，加強本縣重點體育項目培訓計畫，挹注經費打造優質的環境，使本縣選手於全國各項運動賽事爭取最佳成績。
- (十二)推展家庭教育活動，整合資源普及家庭教育與服務，增加民眾家庭教育學習資源與機會，提供民眾增進家人關係與家庭功能之知能，並協助民眾面對現代家庭之各種挑戰，提升家庭教育推展之能量。

七、城鄉共好-城鄉兼顧·多元共好

- (一)成立客家發展所，辦理客庄創生環境營造計畫、產業創新增值發展及輔導、客家語言、傳統技藝推廣傳承、薪傳師培訓及客家相關文化節慶活動等，以展現南投客家文化、客庄產業環境新景象。
- (二)推動親子共融遊憩運動公園，提供孩童豐富多元的安全休閒場域，

中華民國 114 年度南投縣總預算案

總 說 明

以充分發展認知、身體、情緒及社會互動功能。

- (三)興建南投、草屯樂活運動館，打造充滿活力、專業及優質的運動環境。
- (四)興建親善動物育樂園區，提供收容動物更完善的收容環境，改善本縣動物收容所收容空間，多元互動體驗加強民眾生命教育宣導。
- (五)興建竹山逐夢寵物運動公園，增加寵物安全自由奔跑之戶外活動空間；加強宣導辦理寵物登記、動物福利、犬貓絕育等動物保護事宜；加強寵物疾病防治，宣導飼主責任並強化寵物飼養輔導工作。
- (六)執行豬瘟與口蹄疫撲滅計畫與辦理畜禽水產疾病防治、禽流感緊急防治計畫、豬日本腦炎及犬貓狂犬病、草食動物結核病及布氏桿菌病等人畜共通傳染病防治工作，確保公共衛生安全。
- (七)以「偵查及預防犯罪並重，有效維護社會治安」、「強化打擊詐欺案件，落實詐欺犯罪宣導」、「整合科技資源，落實治安社區化」、「提升交通事故防制成效，精進交通執法品質」、「增強警力質量，提升民眾服務滿意」為首要任務目標。
- (八)強化犯罪偵防，打擊不法，建置警政科技化維護治安之功能，加強交通安全宣導，取締重大交通違規，防制各類交通事故。
- (九)落實民眾報案單一窗口機制，結合受理報案 e 化平臺及雲端治安管制系統，執行勤務派遣通報，落實國家反毒政策，加強執行「掃蕩毒品專案」，打擊詐欺案件，落實防範各項詐欺犯罪宣導，提供反詐騙、防竊諮詢服務及防範犯罪宣導，執行強化治安作為，營造永續安寧生活環境。
- (十)嚴格取締重大交通違規，落實執行「加強取締重大交通違規」專案，逐年汰舊換新或增購執法裝備，強化交通事故防制，加強人車管理，改善交通秩序，以促進本縣交通安全。
- (十一)強化社區守望相助，積極輔導村里、社區、公寓大廈成立守望相助巡守隊；重要治安要點（處所），裝設錄影監視系統，汰換逾使用年限各型 M-Police 行動載具，建構全縣治安防護體系，確保人

中華民國 114 年度南投縣總預算案

總 說 明

民生命財產安全。

- (十二) 落實婦幼、兒少保護工作及建立家暴防範系統。
- (十三) 辦理辦公廳舍耐震補強及汰換警用車輛，以改善員警工作環境；充實應勤裝備，提供優質警政服務。
- (十四) 落實預防機制，減少災害損失；充實及汰換消防救災車輛裝備器材。
- (十五) 強化救護技術員緊急救護技能及急救應變能力，普及民眾急救技術並持續招募培訓志工；提升火災調查專業能力及危險物品安全管理。
- (十六) 強化消防人員各項專業技能及應變能力，提昇 119 集中報案系統服務品質，委外維護救災救護指揮派遣系統及全國消防資訊系統和資訊設備軟硬體保養檢查，以提昇各項災害搶救能量。
- (十七) 落實本縣各項災害防救工作並強化鄉、鎮層級之防災應變整合能力。
- (十八) 依殯葬相關法令規定，落實殯葬業務推動，以健全殯葬服務業管理，保障民眾權益；辦理縣立殯儀館增修改建工程，優化殯葬環境，實踐尊嚴善終，提升殯葬文化。

八、永續家園-低碳領投·永續南投

- (一) 設置垃圾焚化設施，俟完成評估後，將積極辦理土地撥用、興辦事業計畫、環境影響評估及促參招商作業等工作事項，期引進民間公司之資金及新進之處理技術，有效處理本縣垃圾問題。
- (二) 空氣品質維護改善，降低 PM2.5 紅色警戒次數，加強機動車輛排煙管制，加嚴營建工程空污防制措施，改善本縣空氣品質，同時在熱區加強設置聲音照相設備，取締噪音車輛維護安寧。
- (三) 強化水污染源公告事業管制，勤查降低水質及土壤受污染風險，定

中華民國 114 年度南投縣總預算案

總 說 明

期檢測民眾飲用水水源水質，輔導事業及民眾瞭解水質保護法規，推動擴展水環境巡守隊，以強化水質及土壤污染預防管理。

- (四)提升縣民生活環境品質及安全，包括推動環境保護宣導、推動環境影響評估審查，加強毒性與關注化學物質管理、環保志工招募及環境用藥管理等工作。
- (五)積極改善環境衛生，推動環境清潔維護、病媒管制與環境消毒化學防治及本縣各鄉鎮市環境清潔競賽等計畫、環境教育宣導之推動、輔導、獎勵及評鑑、違反環境教育法案件之稽查及處分、環境講習之規劃及執行。
- (六)一般廢棄物轉運及妥善處理、環保設施規畫興建及營運管理、推動資源回收及垃圾源頭減量及事業廢棄物相關許可審查及稽查管制工作，以提升環境品質。
- (七)加強辦理環保稽查、研管考、公害糾紛及陳情案件處理，推動資訊化作業規劃及管理。
- (八)提昇環境檢驗能力，俾建立檢驗公信力(飲用水、水污染、空氣污染、環境品質監測檢驗)。
- (九)杜絕濫墾，綠化造林，確保國土保安；積極開發原住民保留地，降低生產成本，增加農民收益。

九、跨域創新-數位跨域·創新無限

- (一)辦理社教及文化活動、藝文研習，以扎根社區文化充實民眾休閒活動內涵及終身學習；推動社區總體營造，推動博物館及地方文化館，振興文化產業之發展；輔導協助縣內文教基金會正常推動會務；輔導推廣本縣工藝文創。
- (二)辦理視覺藝術展覽，竹藝博物館、藝術家資料館及虎山藝術館經營管理；辦理音樂、戲劇及舞蹈等表演藝術、街頭藝人展演輔導及本縣表演藝術團體登記立案、演藝廳設備維護定期安全檢測維修。

中華民國 114 年度南投縣總預算案

總 說 明

- (三)新建原已不敷使用的文化中心空間，規劃為縣立美術館，兼容歌舞表演、藝術展覽、文化推廣及大型音樂會等多功能場所，擴大欣賞藝術之觀眾群，增進民眾接近特色展演，並促進在地多元藝文特色之發展，成為典藏南投藝術文化的寶藏。
- (四)充實館藏資料，加速分編工作，活化圖書館利用；以策略聯盟的方式，共同推動閱讀相關活動；輔導鄉鎮市圖書館業務，加強館際合作，提昇營運績效；健全南投縣文學資料館營運管理，提倡推動本縣文學發展。
- (五)落實古蹟、歷史建築及考古遺址文化資產日常管理維護及修復；傳統藝術、民俗及有關文物審議登錄、傳習；典藏品管理、購藏計畫；文化資產相關資料調查研究出版計畫。
- (六)推展原住民族傳統文化及族語振興，培育原住民人才及職場技能，增進原住民族自覺、自動、自主發展能量。
- (七)輔導原住民社團組織活動，加強原住民福利服務及健康照護，改善原住民居住環境，提高原住民生活素質。
- (八)為解決農村勞動力斷層之問題及因應氣候變遷對農產業影響，持續推動「南投縣發展智慧農業標竿計畫」，以智能科技系統導入農產業生產端輔助農業田間管理加速產業升級，為本縣農業發展加入新元素，達生產力提升之目的，活絡農村勞力新動能以提升農村新價值，促進產業永續發展。
- (九)推動跨地政事務所收辦登記案件服務，節省民眾往返之交通時間及成本，增進為民服務品質及減少碳排永續發展。
- (十)協助輔導寺廟合法化及加強管制非都市土地申請變更宗教使用，以健全寺廟管理與發展、確保國土保安，並促進土地合理利用；輔導本縣寺廟辦理宗教文化活動，以提升宗教文化與傳承，帶動地方產業及觀光。

十、智慧南投-科技服務·智慧治理

中華民國 114 年度南投縣總預算案

總 說 明

- (一)建置與更新醫療網絡、救護體系及通訊系統，辦理山地鄉緊急醫療服務、山地離島給付效益提昇計畫、經濟弱勢族群就醫部分費用補助計畫，以提升醫療品質。
- (二)確保各稅開徵正確並積極推動辦公室自動化作業，強化公文線上簽核管理，提升作業效率。
- (三)定期舉辦為民服務教育訓練，辦理社區服務隊到府服務，加強為民服務工作；同時設置全功能服務櫃台，提供一處收件全程服務，充分提升服務品質。
- (四)加強租稅教育，藉由行動社群網或網路服務，辦理多元租稅宣導並推廣行動支付及雲端發票，強化公務行銷，落實租稅教育向下紮根。
- (五)加強資通安全防護，汰換、擴充及更新資通設備，強化資安防護水準，增進資源使用效率，提供安全資訊作業環境，保障納稅人課稅資料安全。
- (六)提供民眾多元申辦管道，增加線上申辦服務，並推動智慧應用各項服務計畫，提升作業效率。
- (七)提供親切效能服務，加強便民措施，設置 1999 服務專線，提升服務品質；研提研究發展報告，推動行政革新發展。
- (八)加強公文查詢、稽催、管制、考核工作，提升行政效率；加強管制人民陳情案件、申請案件，以及本府各項管制案件之列管、追蹤，以促進為民服務績效。
- (九)持續強化公文管理、推動線上簽核、維護電子公文交換運作落實 e 化及無紙化；優化本府全球資訊網站並維護各項行政作業系統；加強辦公室軟硬體設備維護，以提升行政效率。
- (十)強化各項資訊安全制度建立與落實，維護快速安全可靠基礎網路環境，提升資訊系統機密性；維護機房安全與資訊設備正常運作，維持資訊系統可用性；落實重要資料備份作業，提升資訊系統完整性，並加強實施公務員資訊應用教育訓練。

中華民國 114 年度南投縣總預算案

總 說 明

參、總預算案歲入歲出核列與融資財源調度情形

本縣 114 年度總預算案，重要內容如下：

一、歲入部分

歲入預算數 345 億 7,183 萬 3 千元，較 113 年度預算數 338 億 736 萬 7 千元，增加 7 億 6,446 萬 6 千元，增加約 2.26%，各項歲入來源別分配及其增減情形分析如下：

- (一)補助及協助收入編列 211 億 5,653 萬 2 千元，占歲入預算總額 61.20%，較上年度預算數 212 億 2,765 萬 7 千元，減少 7,112 萬 5 千元，減幅為 0.34%，主要係依中央機關實際核定（暫估）函核列。
- (二)稅課收入編列 125 億 3,603 萬 3 千元，占歲入預算總額 36.26%，較上年度預算數 114 億 8,413 萬 1 千元，增加 10 億 5,190 萬 2 千元，增幅為 9.16%，主要係中央普通統籌分配稅款收入較上年度增加。
- (三)罰款及賠償收入編列 2 億 3,634 萬 9 千元，占歲入預算總額 0.68%，較上年度預算數 2 億 3,557 萬 9 千元，增加 77 萬元，增幅為 0.33%，主要係罰金罰鍰及怠金較上年度增加。
- (四)營業盈餘及事業收入編列 2 億 210 萬 7 千元，占歲入預算總額 0.58%，較上年度預算數 2 億 338 萬 5 千元，減少 127 萬 8 千元，減幅為 0.63%，主要係基金解繳公庫數較上年度減少。
- (五)財產收入編列 8,497 萬 5 千元，占歲入預算總額 0.25%，較上年度預算數 3 億 1,541 萬 8 千元，減少 2 億 3,044 萬 3 千元，減幅為 73.06%，主要係減少 113 年度青年宅(第一期)出售房地之一次性收入。
- (六)其他包括規費收入、捐獻及贈與收入及其他收入等，共計 3 億 5,583 萬 7 千元，占歲入預算總額 1.03%，較上年度預算數 3 億 4,119 萬 7 千元，增加 1,464 萬元，增幅 4.29%，主要係其他收入較上年度增加。

中華民國 114 年度南投縣總預算案

總 說 明

歲入來源別編列情形表

單位：千元

年度 項目	114年度預算數		113年度預算數		增減數 (C) = (A) - (B)	
	金額 (A)	%	金額 (B)	%	金額 (C)	%
歲入合計	34,571,833	100.00	33,807,367	100.00	764,466	2.26
1. 稅課收入	12,536,033	36.26	11,484,131	33.97	1,051,902	9.16
2. 罰款及賠償收入	236,349	0.68	235,579	0.70	770	0.33
3. 規費收入	191,441	0.55	188,427	0.56	3,014	1.60
4. 財產收入	84,975	0.25	315,418	0.93	-230,443	- 73.06
5. 營業盈餘及事業收入	202,107	0.58	203,385	0.60	-1,278	-0.63
6. 補助及協助收入	21,156,532	61.20	21,227,657	62.79	-71,125	- 0.34
7. 捐獻及贈與收入	1	0.00	1	0.00	0	0.00
8. 其他收入	164,395	0.48	152,769	0.45	11,626	7.61

中華民國 114 年度南投縣總預算案

總 說 明

二、歲出部分

歲出預算數 332 億 8,808 萬 7 千元，較 113 年度預算數 337 億 2,765 萬 6 千元，減少 4 億 3,956 萬 9 千元，減幅 1.30%。茲就歲出政事別、機關別分述如下：

(一) 歲出政事別

各項政事別以教育科學文化支出編列 117 億 5,657 萬 7 千元，占歲出 35.32%，居首位；一般政務支出編列 65 億 4,519 萬 4 千元，占歲出 19.66%，居第 2 位；社會福利支出編列 63 億 2,423 萬元，占歲出 19.00%，居第 3 位；經濟發展支出編列 38 億 9,479 萬 3 千元，占歲出 11.70%，居第 4 位。各項歲出依政事別編列情形詳如下表：

歲出政事別編列情形表

單位：千元

年度 項目	114年度預算數		113年度預算數		增減數 (C) = (A) - (B)	
	金額 (A)	%	金額 (B)	%	金額 (C)	%
歲出合計	33,288,087	100.00	33,727,656	100.00	-439,569	-1.30
1. 一般政務支出	6,545,194	19.66	6,193,040	18.36	352,154	5.69
2. 教育科學文化支出	11,756,577	35.32	11,206,567	33.23	550,010	4.91
3. 經濟發展支出	3,894,793	11.70	5,227,147	15.50	-1,332,354	-25.49
4. 社會福利支出	6,324,230	19.00	6,153,621	18.24	170,609	2.77
5. 社區發展及環境保護支出	1,137,816	3.42	1,126,712	3.34	11,104	0.99
6. 退休撫卹支出	2,721,948	8.18	2,722,160	8.07	-212	-0.01
7. 債務支出	73,674	0.22	158,285	0.47	-84,611	-53.45
8. 補助及其他支出	833,855	2.50	940,124	2.79	-106,269	-11.30

中華民國 114 年度南投縣總預算案

總 說 明

歲出政事別主要增減原因說明如下：

1. 一般政務支出：本年度預算數 65 億 4,519 萬 4 千元，較上年度預算數 61 億 9,304 萬元，增加 3 億 5,215 萬 4 千元，增幅為 5.69%，主要係增加原住民保留地禁伐補償計畫及充實消防機關外勤消防人員個人救災裝備器材中程計畫等中央補助款、汰換老舊消防車及依「地方民意代表費用支給及村里長事務補助費補助條例」調增議員研究費及助理費等支出。
2. 教育科學文化支出：本年度預算數 117 億 5,657 萬 7 千元，較上年度預算數 112 億 656 萬 7 千元，增加 5 億 5,001 萬元，增幅為 4.91%，主要係教育部主管對地方政府補助經費暫列數額等中央補助計畫納編總預算。
3. 經濟發展支出：本年度預算數 38 億 9,479 萬 3 千元，較上年度預算數 52 億 2,714 萬 7 千元，減少 13 億 3,235 萬 4 千元，減幅為 25.49%，主要係減少 113 年度埔里鎮及南投市轉運中心前置作業用地取得之一次性經費。
4. 社會福利支出：本年度預算數 63 億 2,423 萬元，較上年度預算數 61 億 5,362 萬 1 千元，增加 1 億 7,060 萬 9 千元，增幅為 2.77%，主要係長期照顧十年計畫 2.0 及住宿式服務機構品質提升卓越計畫等中央補助款納編總預算。
5. 社區發展及環境保護支出：本年度預算數 11 億 3,781 萬 6 千元，較上年度預算數 11 億 2,671 萬 2 千元，增加 1,110 萬 4 千元，增幅為 0.99%，主要係增加竹山鎮及草屯鎮青年住宅新建工程。
6. 退休撫卹支出：本年度預算數 27 億 2,194 萬 8 千元，較上年度預算數 27 億 2,216 萬元，減少 21 萬 2 千元，減幅為 0.01%，主要係公務人員退休給付經費減少。
7. 債務支出：本年度預算數 7,367 萬 4 千元，較上年度預算數 1 億 5,828 萬 5 千元，減少 8,461 萬 1 千元，減幅為 53.45%，主要係因財務調度需要向各金融機構貸款應償付利息減少。
8. 補助及其他支出：本年度預算數 8 億 3,385 萬 5 千元，與上年度預算數 9 億 4,012 萬 4 千元，減少 1 億 626 萬 9 千元，減幅為 11.30%，主要係第二預備金額度減少。

中華民國 114 年度南投縣總預算案

總 說 明

(二) 歲出機關別

114 度計有 14 個主管機關 33 個單位預算，其中以縣政府主管編列 167 億 2,893 萬元，占 50.25%，居首位；社會及勞動局主管編列 52 億 5,029 萬 2 千元，占 15.77%，居第 2 位；警察局主管編列 27 億 2,142 萬 4 千元，占 8.18%，居第 3 位；消防局主管編列 11 億 5,645 萬 7 千元，占 3.47%，居第 4 位。機關別歲出預算編列情形詳如下表：

歲出機關別編列情形表

單位：千元

年度 項目	114年度預算數		113年度預算數		增減數 (C) = (A) - (B)	
	金額 (A)	%	金額 (B)	%	金額 (C)	%
歲出合計	33,288,087	100.00	33,727,656	100.00	-439,569	-1.30
1. 縣議會主管	323,002	0.97	256,805	0.76	66,197	25.78
2. 縣政府主管	16,728,930	50.25	21,419,936	63.51	-4,691,006	-21.90
3. 民政處主管	192,558	0.58	188,241	0.56	4,317	2.29
4. 農業處主管	185,643	0.56	101,067	0.30	84,576	83.68
5. 消防局主管	1,156,457	3.47	999,751	2.96	156,706	15.67
6. 地政處主管	365,600	1.10	300,234	0.89	65,366	21.77
7. 稅務局主管	235,062	0.71	230,272	0.68	4,790	2.08
8. 警察局主管	2,721,424	8.18	2,619,717	7.77	101,707	3.88
9. 衛生局主管	1,038,878	3.12	1,034,023	3.07	4,855	0.47
10. 環境保護局主管	862,785	2.59	985,096	2.92	-122,311	-12.42
11. 原住民族行政局主管	-	-	512,414	1.52	-512,414	-100.00
12. 文化局主管	415,381	1.25	259,318	0.77	156,063	60.18
13. 觀光處主管	110,494	0.33	129,472	0.38	-18,978	-14.66
14. 工務處主管	148,778	0.45	1,009,345	2.99	-860,567	-85.26
15. 社會及勞動局主管	5,250,292	15.77	22,681	0.07	5,227,611	23048.41
16. 統籌支撥科目	3,402,803	10.22	3,429,284	10.17	-26,481	-0.77
17. 第二預備金	150,000	0.45	230,000	0.69	-80,000	-34.78

中華民國 114 年度南投縣總預算案

總 說 明

114 年度總預算案歲出機關別結構圖

總額:332 億 8,808 萬 7 千元

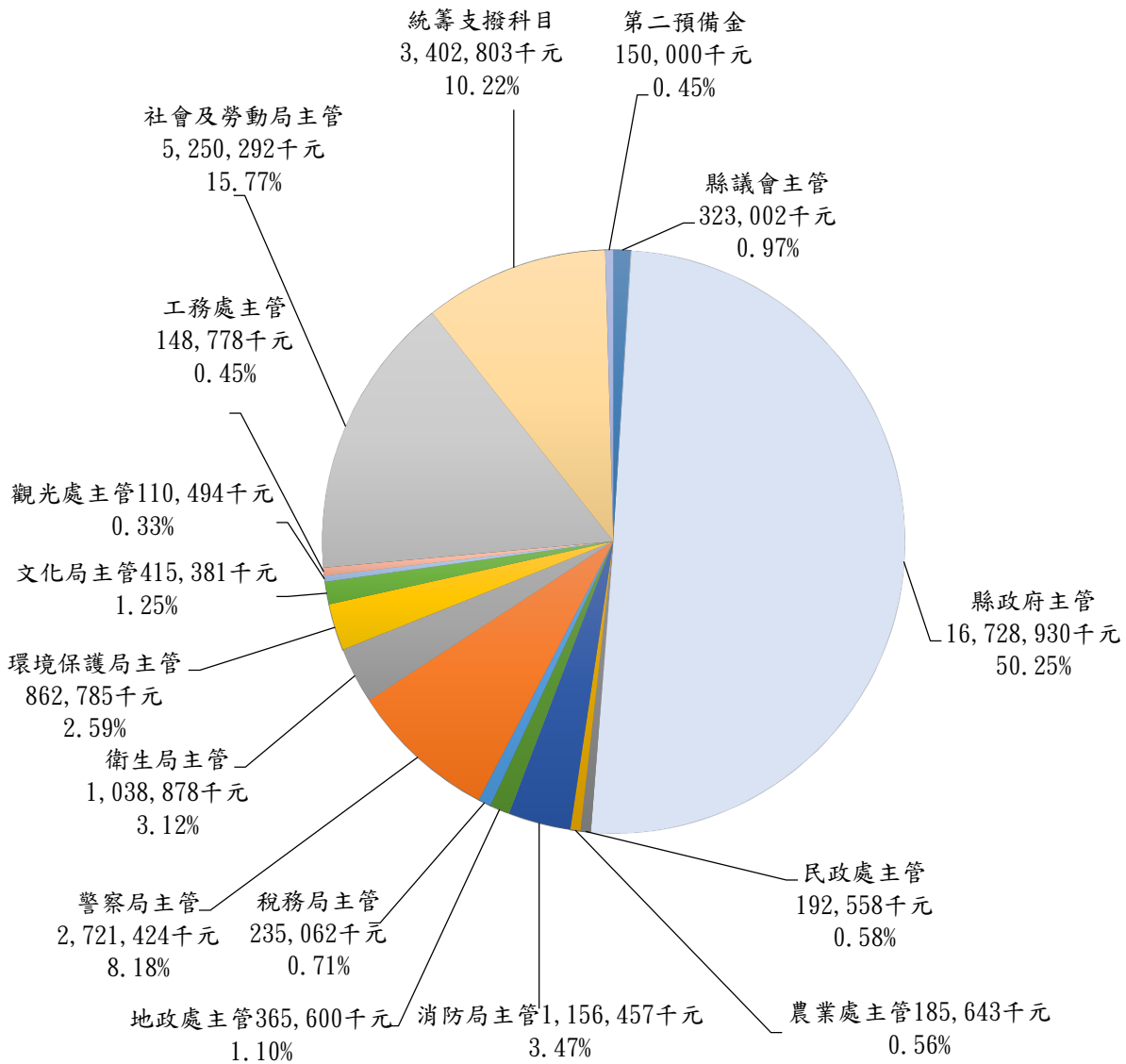

中華民國 114 年度南投縣總預算案

總 說 明

歲出機關別主要增減原因說明如下：

1. 縣議會主管：主要係因「地方民意代表費用支給及村里長事務補助費補助條例」調增議員研究費及助理費。
 2. 縣政府主管：主要減少原因係社會及勞動局改制移出該局相關經費。
 3. 民政處主管：主要係增加人事經費。
 4. 農業處主管：主要係增加親善動物育樂園區細部設計監造費用及工程發包招標費用等經費。
 5. 消防局主管：主要係增加辦理充實消防機關外勤消防人員個人救災裝備器材中程計畫等中央補助款、增加消防人力 20 名及汰換老舊消防車輛等經費。
 6. 地政處主管：主要係增設仁愛工作站等所增人事經費及埔里行政園區所需分攤之人事費與業務經費。
 7. 稅務局主管：主要係增加彰南宿舍拆除等經費。
 8. 警察局主管：主要係增加地方警察機關辦公廳舍待勤處整(修)建計畫等中央補助款、增加警察人力 29 名、深夜危勞勤務津貼及舊日月潭消防分隊辦公廳舍修繕案等經費。
 9. 衛生局主管：主要係增加長照十年計畫(2.0)及住宿式服務機構使用者補助方案等中央補助款。
 10. 環境保護局主管：主要係減少南投市掩埋場一般廢棄物(含打包垃圾)委託清除計畫及等經費。
 11. 文化局主管：主要係增加南投縣美術館(含會展中心再利用及表演藝術中心)專案管理含監造、統包案等經費。
 12. 觀光處主管：主要係減少南投智慧景區自導式導覽系統及瑞龍瀑布園區經營管理等經費。
 13. 工務處主管：主要係減少 113 年度埔里鎮及南投市轉運中心前置作業用地取得之一次性經費。
 14. 社會及勞動局主管：主要增加原因係社會及勞動局改制移入該局相關經費。
 15. 統籌支撥科目：主要係調降第二預備金額度。
-

中華民國 114 年度南投縣總預算案

總 說 明

三、融資財源調度情形

- (一) 債務償還預算數係依借貸契約核實編列 20 億 1,895 萬元，較上年度 32 億 8,231 萬 1 千元，減少 12 億 6,336 萬 1 千元，減少 38.49%。
- (二) 為強化債務管理，透過舉新債償還舊債之債務轉換，調整債務結構以減輕債息負擔，編列債務舉借數 7 億 3,520 萬 4 千元，較上年度 32 億 260 萬元，減少 24 億 6,739 萬 6 千元，減少 77.04%。
- (三) 114 年度總預算案彙編結果，歲入預算數 345 億 7,183 萬 3 千元，加上債務之舉借預算數 7 億 3,520 萬 4 千元，收入合計 353 億 703 萬 7 千元；歲出預算數 332 億 8,808 萬 7 千元，加上債務之償還預算數 20 億 1,895 萬元，支出合計 353 億 703 萬 7 千元，收支平衡，符合預算法第 6 條規定。

融資財源調度情形表

單位：千元

科目	114年度預算數	113年度預算數	增減數	
	金額	金額	金額	增減%
1. 歲入歲出賸餘	1,283,746	79,711	1,204,035	1,510.50
2. 債務之償還	2,018,950	3,282,311	-1,263,361	-38.49
3. 尚需融資調度數	735,204	3,202,600	-2,467,396	-77.04
(1) 債務之舉借	735,204	3,202,600	-2,467,396	-77.04
(2) 預計移用以前年度 歲計賸餘調節因應數	0	0	0	0

中華民國 114 年度南投縣總預算案

總 說 明

肆、歷年來財政收支趨勢

本縣自 111 年度至 114 年度之預算數增減情形，表列如下：

本縣近四年歲入經費門預算數增減圖表

單位：千元

年度 歲入	111年度預算數		112年度預算數		113年度預算數		114年度預算數	
	金額	增減%	金額	增減%	金額	增減%	金額	增減%
合計	29,204,000	2.64	25,478,000	-12.76	33,807,367	32.69	34,571,833	2.26
經常收入	29,202,000	2.64	25,476,500	-12.76	33,569,441	31.77	34,569,833	2.98
資本收入	2,000	-	1,500	- 25.00	237,926	15,761.73	2,000	- 99.16

備註：各年度預算數為當年度原預算數，不包含追加（減）預算數。

單位：百萬元

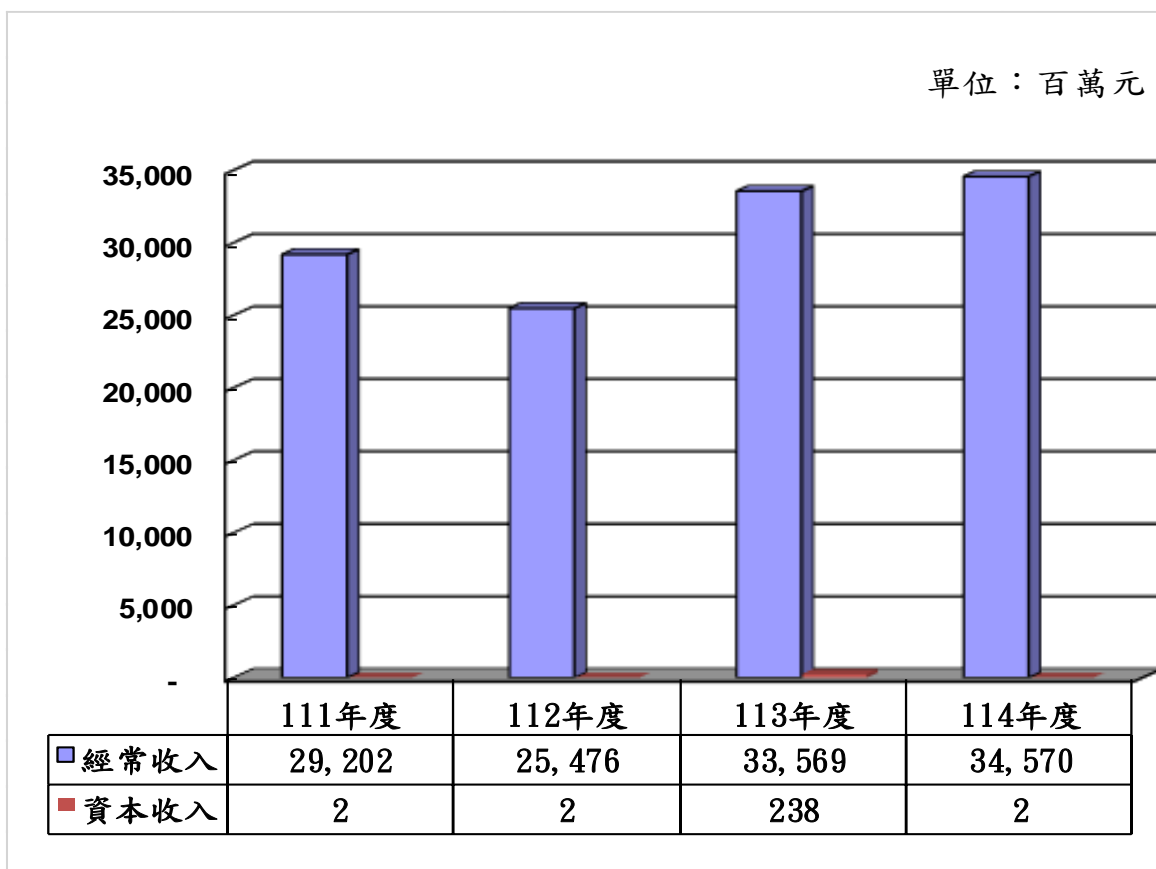

中華民國 114 年度南投縣總預算案

總 說 明

本縣近四年歲出經資門預算數增減圖表

單位：千元

年度	111年度預算數		112年度預算數		113年度預算數		114年度預算數	
	金額	增減%	金額	增減%	金額	增減%	金額	增減%
歲出								
合計	28,905,000	2.59	24,926,000	-13.77	33,727,656	35.31	33,288,087	-1.30
經常支出	23,601,224	4.06	21,307,484	- 9.72	27,599,010	29.53	28,459,914	3.12
資本支出	5,303,776	- 3.46	3,618,516	- 31.77	6,128,646	69.37	4,828,173	-21.22

備註：各年度預算數為當年度原預算數，不包含追加（減）預算數。

單位：百萬元

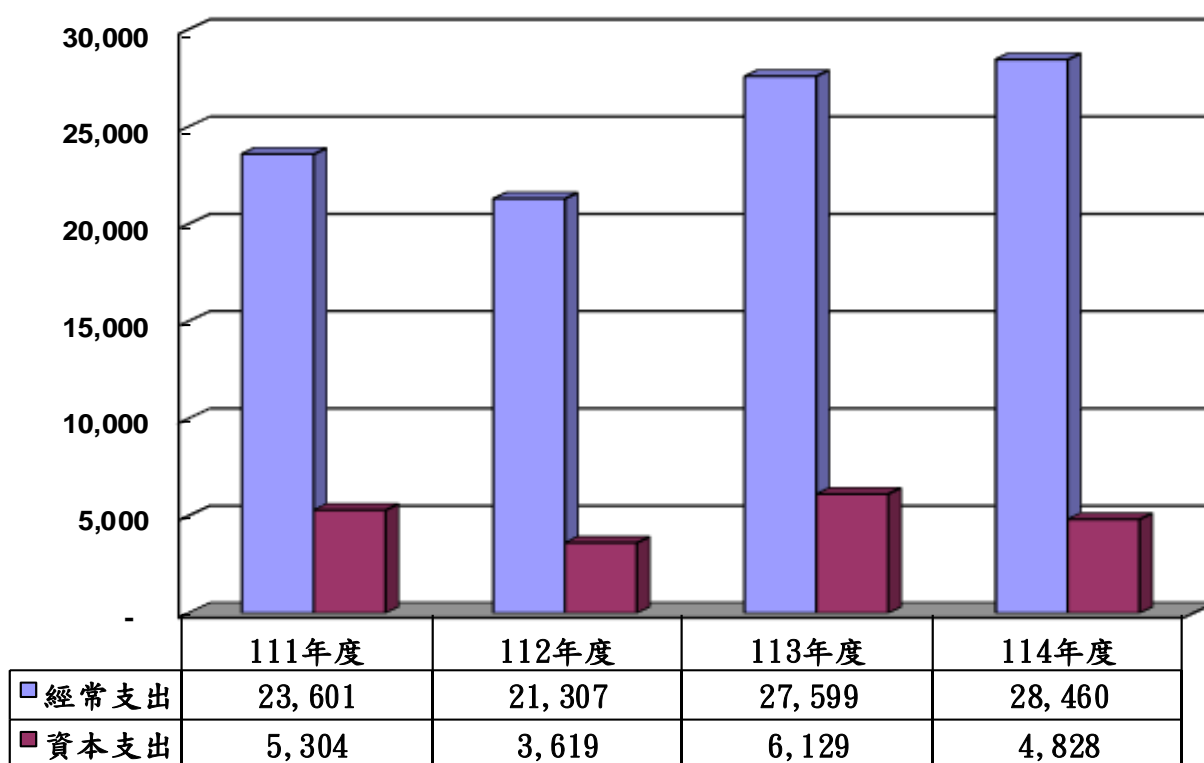

中華民國 114 年度南投縣總預算案

總 說 明

本縣近四年收入預算表

單位：千元

項目 \ 年度	111年度 預算數	112年度 預算數	113年度 預算數	114年度 預算數
收入合計	32,904,813	28,876,013	37,009,967	35,307,037
一、實質收入	10,197,149	11,002,964	12,579,710	13,415,301
1.稅課收入	9,367,478	10,160,776	11,484,131	12,536,033
2.罰款及賠償收入	239,123	233,188	235,579	236,349
3.規費收入	190,423	188,908	188,427	191,441
4.財產收入	65,300	53,546	315,418	84,975
5.營業盈餘及事業收入	230,295	234,759	203,385	202,107
6.捐獻及贈與收入	1	1	1	1
7.其他收入	104,529	131,786	152,769	164,395
二、補助及協助收入	19,006,851	14,475,036	21,227,657	21,156,532
三、債務之舉借	3,700,813	3,398,013	3,202,600	735,204

備註：各年度預算數為當年度原預算數，不包含追加（減）預算數。

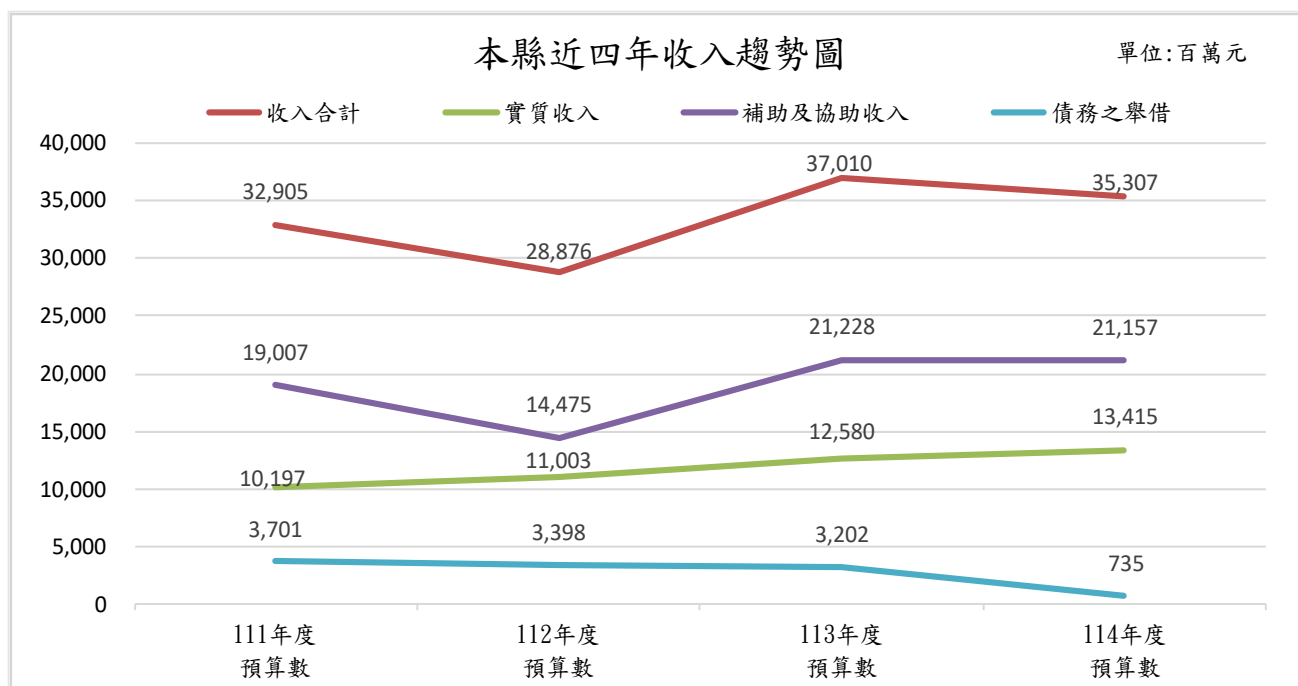

中華民國 114 年度南投縣總預算案

總 說 明

本縣近四年支出預算表

單位：千元

項目 \ 年度	111年度 預算數	112年度 預算數	113年度 預算數	114年度 預算數
支出合計	32,904,813	28,876,013	37,009,967	35,307,037
一、歲出合計	28,905,000	24,926,000	33,727,656	33,288,087
一般政務支出	5,424,925	5,569,687	6,193,040	6,545,194
教育科學文化支出	10,317,304	8,098,569	11,206,567	11,756,577
經濟發展支出	4,190,094	3,117,397	5,227,147	3,894,793
社會福利支出	4,905,653	3,577,746	6,153,621	6,324,230
社區發展及 環境保護支出	473,194	705,961	1,126,712	1,137,816
退休撫卹支出	2,726,031	2,910,474	2,722,160	2,721,948
債務支出	94,357	194,406	158,285	73,674
補助及其他支出	773,442	751,760	940,124	833,855
二、債務之償還	3,999,813	3,950,013	3,282,311	2,018,950

備註：各年度預算數為當年度原預算數，不包含追加（減）預算數。

本縣近四年支出趨勢圖

單位：百萬元

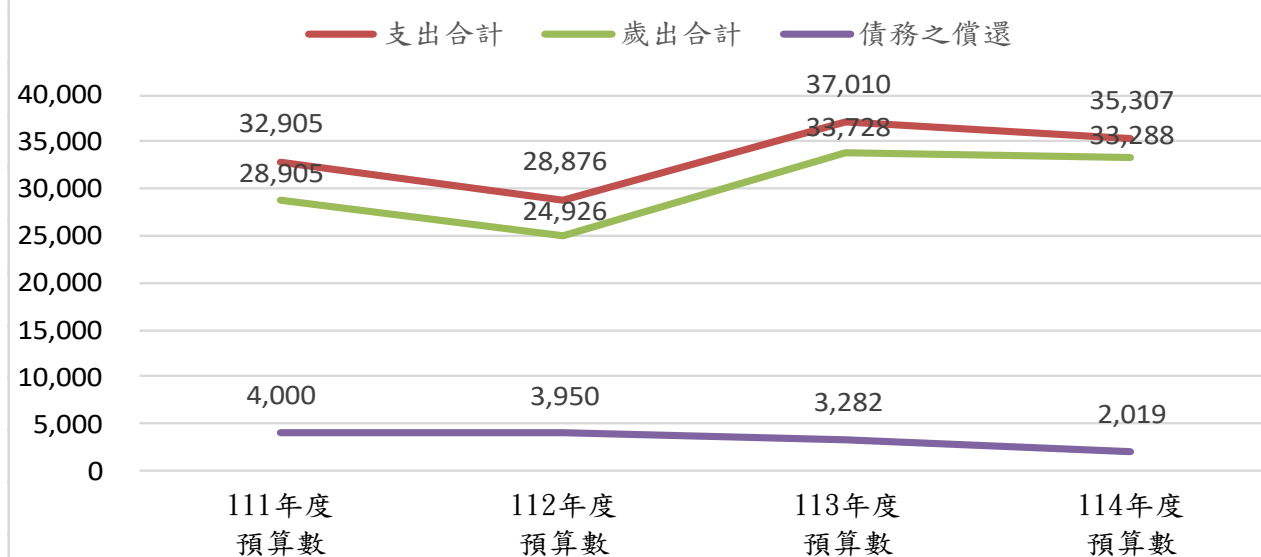

中華民國 114 年度南投縣總預算案

總 說 明

伍、附屬單位預算編列情形

一、本縣各特種基金預算，計有1. 南投縣政府公共造產基金 2. 南投縣政府市地重劃基金 3. 南投縣政府平均地權基金 4. 南投縣醫療作業基金 5. 南投縣資源開發基金 6. 南投縣政府公益彩券盈餘分配基金 7. 南投縣環境保護基金 8. 南投縣身心障礙者就業基金 9. 南投縣地方教育發展基金 10. 南投縣農產運銷股份有限公司，共計10個基金，以附屬單位預算型態編列，並依照規定編成「南投縣總預算案附屬單位預算及綜計表」，基金收入總額143億5,992萬2千元，基金支出總額151億9,087萬8千元，本期短絀8億3,095萬6千元。

二、本縣 114 年度附屬單位預算收支彙計如下表：

附屬單位預算收支彙計表

單位：千元

基金別		基金收入數	基金支出數	本期賸餘 (短絀)數
營業 基金	營業基金			
	南投縣農產運銷股份有限公司	241,857	232,163	9,694
營業基金小計		241,857	232,163	9,694
非營業 基金	作業基金			
	南投縣政府公共造產基金	600	2,957	-2,357
	南投縣政府市地重劃基金	585	8,294	-7,709
	南投縣政府平均地權基金	1,050	12,473	-11,423
	南投縣醫療作業基金	203,163	189,918	13,245
	南投縣資源開發基金	565,619	395,619	170,000
	作業基金小計	771,017	609,261	161,756
	特別收入基金			
	南投縣公益彩券盈餘分配基金	243,066	723,996	-480,930
	南投縣身心障礙者就業基金	22,752	25,879	-3,127
	南投縣環境保護基金	337,723	529,626	-191,903
	南投縣地方教育發展基金	12,743,507	13,069,953	-326,446
	特別收入基金小計	13,347,048	14,349,454	-1,002,406
	非營業基金合計		14,118,065	14,958,715
基金總計		14,359,922	15,190,878	-830,956

中華民國 114 年度南投縣總預算案

總 說 明

陸、綜合分析

本年度施政重點為持續配合中央政府各項重要政策之推動及實現縣長「三大主軸、十大願景」政見。為落實重要政策項目，本年度施政重點包含：114 年度成立「南投縣客家發展所」，以加強本縣客家事務發展、傳承客語創新推展文化力、振興客家產業營造客庄環境永續發展，並賡續落實照顧學童及多元照護服務-辦理所轄各級學校免費營養午餐、學校老舊校舍整建、充實教育設施、冷氣汰換及改善學校軟硬體設備、偏鄉廚房計畫、長期照顧計畫 2.0 及落實各項社會福利措施；優化生活環境-污水下水道系統建設、南投生活圈道路系統建設及農路工程、區域排水整體改善計畫、提升道路品質計畫；推廣觀光活動並提升觀光品質-舉辦各類結合觀光與農業之大型活動，並辦理縣轄風景據點整建及開發計畫工程；推動產業及城鄉建設-發展縣轄產業園區、興建青年住宅；提供便民、優質環境-草屯及南投全民運動館(中心)興建工程、縣立殯儀館增修改建工程、南投縣忠烈祠興建工程及警察廳舍耐震補強等；更新救災及安全維護設備-重要路口建置遠端網路即時監控錄影監視系統、汰換警車、消防車及垃圾車等重要施政項目。

此外，114 年度為提升文化品質，辦理縣立美術館專案管理含監造、統包案；為提升垃圾處理量能，積極解決本縣垃圾問題，亦著手辦理南投縣促進民間參與興建營運環保設施前置作業計畫。各項計畫所需經費，除積極爭取上級補助款挹注外，亦積極拓展本縣自籌財源充為縣政建設經費，支援未來經濟文化建設之發展，促進縣政建設績效，為本縣縣民創造最大福祉，打造健康快樂幸福的宜居城鎮。

中華民國 114 年度南投縣總預算案

總 說 明

柒、稅式支出報告

稅式支出係指透過租稅制度設計，利用免稅額、扣除額、稅額扣抵等租稅減免方式，補貼特定對象；此類補貼非由國庫直接撥用，無實際支出故性質屬政府之間接性支出。

依 108 年 4 月 10 日總統華總一經字第 10800034691 號令制定「財政紀律法」第六條第四款：「直轄市、縣(市)政府應編製地方稅稅目之稅式支出報告，列入地方政府總預算。」復依財政部賦稅署 108 年 4 月 19 日臺稅財產字第 10800044210 號函訂定地方稅稅目稅式支出項目及金額範例格式，並參考財政部財政資訊中心建置系統產製之統計報表，編撰本縣 114 年度地方稅稅目稅式支出報告。謹就本縣 114 年度稅式支出項目，擇要說明如下：

一、使用牌照稅

使用牌照稅收入為本縣首要稅收來源，係按交通工具種類分別課徵，機動車輛就其種類分小客車、大客車、貨車、機車，按汽缸總排氣量（cc 數）或其他動力劃分等級，分別訂定稅額加以課徵。為國家安全，政府公共政策實現，落實社會福利政策及配合國家政令推動，建構永續發展環境、發展大眾運輸、照顧身障弱勢族群及專供特殊用途等目的，訂定使用牌照稅免稅項目規定，提供減免租稅優惠，依使用牌照稅法第 5 條第 2 項、第 7 條及發展大眾運輸條例第 2 條第 3 項規定，構成稅式支出，114 年稅式支出金額估計約 2 億 7,420 萬元。其中重大稅式支出項目說明如下：

- (一) 供持有身心障礙手冊或證明者使用之車輛免徵使用牌照稅：供持有身心障礙手冊或證明，並領有駕駛執照者使用，且為該身心障礙者所有之車輛，每人以一輛為限；因身心障礙情況，致無駕駛執照者，其本人、配偶或同一戶籍二親等以內親屬所有，供該身心障礙者使用之車輛，每一身心障礙者以一輛為限，其免徵金額以 2,400 立方公分車輛之稅額為限，超過部分，不予免徵。為落實社會福利政策，照顧身心障礙者行的權益，減輕照護身心障礙者負擔，並兼顧租稅公平，避免租稅減免浮濫，訂定免稅規定，依使用牌照稅法第 7 條第 1 項第 8 款規定，車輛採定額免稅及限縮親屬親等，構成稅式支出，114 年預計稅式支出金額為 2 億 539 萬 9 千元。

中華民國 114 年度南投縣總預算案

總 說 明

- (二) 完全以電能為動力之機動車輛免徵使用牌照稅：為實現政府綠能科技創新產業願景，鼓勵民眾使用低汙染車輛，扶植國內電動車輛相關產業與建構永續發展環境等，訂定於 114 年 12 月 31 日前免稅之規定，依使用牌照稅法第 5 條第 2 項規定，構成稅式支出，114 年預計稅式支出金額為 5,266 萬 8 千元。
- (三) 專供公共安全使用，而有固定特殊設備及特殊標幟之車輛免徵使用牌照稅：為政府公共政策實現，保護民眾生命安全，增進人民福祉，專供公共安全使用，而有固定特殊設備及特殊標幟之交通工具，如警備車、偵查勘驗用車、消防車、工程救險車等，訂定免稅規定，依使用牌照稅法第 7 條第 1 項第 3 款規定，構成稅式支出，114 年預計稅式支出金額為 572 萬 1 千元。

二、土地增值稅：

土地增值稅為本縣第二大稅收來源，係對已規定地價之土地，於土地所有權移轉時就其土地漲價總數額徵收，達成漲價歸公、地利共享目的。為發展經濟，促進土地利用，增進社會福利，對於政府機關、公共設施、教育、交通、水利、醫療、農業、慈善或公益事業及合理之自用住宅等所使用之土地，及重劃、改良土地者，訂定土地增值稅減免項目規定，構成稅式支出，114 年稅式支出金額估計約 17 億 4,290 萬 1 千元。其中重大稅式支出項目說明如下：

- (一) 作農業使用之農業用地移轉與自然人時，得申請不課徵土地增值稅：農地開放自由買賣後，其流通性與一般土地已無差異，農地移轉所獲土地漲價利益，已無免徵土地增值稅必要，惟為配合「放寬農地農有落實農地農用」之農業政策，減輕農業用地作農業使用期間移轉時土地增值稅之負擔，爰得申請不課徵土地增值稅，俟該土地未作農業使用，或已依法變更為非農業用地後再移轉時，再併予課徵，構成稅式支出，114 年度稅式支出金額估計約 7 億 104 萬 2 千元。
- (二) 各級政府出售、依法贈與之公有土地及受贈之私有土地，土地增值稅全免：政策目的為土地活化再生兼具開源，依土地稅法第 28 條但

中華民國 114 年度南投縣總預算案

總 說 明

書規定免徵土地增值稅，構成稅式支出，114 年度稅式支出金額估計約 6 億 5,090 萬 2 千元。

- (三) 配偶相互贈與之土地，得申請不課徵土地增值稅：基於夫妻為生活之共同體，且為一般生活事物的互相代理人，故對夫妻間因贈與而移轉土地所產生之土地增值稅得申請不課徵土地增值稅，俟再移轉第三人時，再併予課徵，構成稅式支出，114 年度稅式支出金額估計約 1 億 6,161 萬 4 千元。

三、房屋稅

為政策性目的及順應社會與經濟發展需求，依房屋稅條例、郵政法、農產品市場交易法、國有財產法、文化資產保存法、都市更新條例、都市危險及老舊建築物加速重建條例、住宅法等規定，對特定房屋減徵或免徵房屋稅，構成稅式支出，114 年度稅式支出金額估計約 4 億 2,537 萬 3 千元。其中重大稅式支出項目說明如下：

- (一) 公有房屋供公立學校、醫院、社會教育學術研究機構及救濟機構之校舍、院舍、辦公房屋及其員工宿舍使用，依房屋稅條例第 14 條第 4 款規定，免徵房屋稅，構成稅式支出，114 年度稅式支出金額估計約 9,139 萬 7 千元。
- (二) 私有房屋專供飼養禽畜之房舍、培植農產品之溫室、稻米育苗中心作業室、人工繁殖場、抽水機房舍；專供農民自用之燻菸房、稻穀及茶葉烘乾機房、存放農機具倉庫及堆肥舍等房屋，依房屋稅條例第 15 條第 1 項第 6 款規定，免徵房屋稅，構成稅式支出，114 年度稅式支出金額估計約 7,409 萬 7 千元。
- (三) 私有房屋為合法登記之工廠供直接生產使用之自有房屋，依房屋稅條例第 15 條第 2 項第 2 款規定，減半徵收房屋稅，構成稅式支出，114 年度稅式支出金額估計約 6,041 萬 6 千元。
- (四) 私有房屋專供祭祀用之宗祠、宗教團體供傳教佈道之教堂及寺廟使用，依房屋稅條例第 15 條第 6 款規定，免徵房屋稅，構成稅式支出，114 年度稅式支出金額估計約 5,968 萬 1 千元。
-

中華民國 114 年度南投縣總預算案

總 說 明

四、地價稅

依土地稅法第 41 條及土地稅減免規則第 24 條規定，合於特定要件得使用特別稅率用地之土地所有權人，可於前開法令規範時間內申請減免地價稅或田賦。依法減免適用年度受土地所有權人申請日而定，且依平均地權條例第 14 條規定，「規定地價後，每二年重新規定地價一次。但必要時得延長之。」故於地價稅稅式支出金額尚未確定前，依 110 至 112 年度已發生之稅式支出金額等相關資料，參酌減免條款等規定，估算本縣 114 年度地價稅稅式支出金額，114 年稅式支出金額估計約 5 億 8,227 萬 7 千元。其中重大稅式支出項目說明如下：

- (一) 公有土地-供公共使用之土地，免徵地價稅或田賦：政府為發展經濟，促進土地利用，增進社會福利，對公有土地提供公共使用之土地，依土地稅減免規則第 7 條第 1 項第 1 款規定給予免徵地價稅，構成稅式支出，114 年度稅式支出金額估計約 1 億 8,650 萬元。
- (二) 無償供公眾通行之道路土地，地價稅或田賦全免：政府為發展經濟，促進土地利用，增進社會福利，對私人無償供公眾通行之道路土地，依土地稅減免規則第 9 條規定給予免徵地價稅，構成稅式支出，114 年度稅式支出金額估計約 1 億 5,310 萬元。
- (三) 國有土地及國有建築改良物，除放租收益及第 4 條第 2 項第 3 款所指事業用者外，免徵土地稅：政府為發展經濟，促進土地利用，增進社會福利，對國家所有作公務用或公共用財產土地，依國產法第 8 條規定免徵土地稅，構成稅式支出，114 年度稅式支出金額估計約 1 億 243 萬元。
- (四) 公益出租人出租房屋之土地，地方政府得按自用住宅用地稅率課徵地價稅(106/1/11 起施行，經行政院 110 年 7 月 13 日院臺建字第 1100177116 號令規定，租稅優惠期間至 116 年 1 月 12 日止。)：政府為保障國民居住權益，健全住宅市場，提升居住品質，使全體國民居住於適宜之住宅且享有尊嚴之居住環境，對住宅所有權人將住宅出租予符合租金補貼申請資格之土地，依住宅法第 16 條及南投縣興辦

中華民國 114 年度南投縣總預算案

總 說 明

社會住宅及公益出租人減免地價稅房屋稅自治條例第 5 條規定地價稅按自用住宅用地稅率課徵，構成稅式支出，114 年度稅式支出金額估計約 150 萬元。

五、印花稅

印花稅為憑證稅，並非各種憑證皆需繳納印花稅，且免稅憑證無須向稽徵機關申報，依印花稅法第 6 條、農業發展條例第 46 及 47 條、農產品市場交易法第 11 及 24 條、企業併購法第 39 條、金融機構合併法第 13 條、金融控股公司法第 28 條、農業金融法第 37 條之 2、金融資產證券化條例第 38 條、農會法第 11 條之 6、漁會法第 14 條之 6、私立學校法第 68 條及政治獻金法第 11 條規定所產生之憑證免徵印花稅。114 年印花稅稅式支出金額估計約 1 億 5,273 萬 6 千餘元，其中重大稅式支出項目說明如下：

- (一) 農民出售本身生產之農產品，或農產品第 1 次批發交易，由農產品批發市場代農民（團體），或農民（團體）辦理共同供銷、運銷，直接供應工廠或出口所出具之銀錢收據，免納印花稅：為照顧農民生計，減輕農民負擔，依印花稅法第 6 條第 7 款規定，訂定免稅規定，構成稅式支出，114 年度預計稅式支出金額為 1 億 3,221 萬 5 千元。
- (二) 各級政府機關所立或使用之憑證免納印花稅：為增加處理公務效益，政府機關為處理公務所立或使用之憑證，依印花稅法第 6 條第 1 款規定，訂定免稅規定，構成稅式支出，114 年度預計稅式支出金額為 1,269 萬 8 千元。
- (三) 公益法人領受捐贈之收據免納印花稅：提供公益法人租稅優惠，使其有充裕財務資源從事公益事業，促進公眾利益，依印花稅法第 6 條第 14 款規定，訂定免稅規定，構成稅式支出，114 年度預計稅式支出金額為 625 萬 3 千元。

六、娛樂稅

娛樂稅重大稅式支出係為經文化部認可減半課徵娛樂稅之文化藝術活動，如亦符合各該縣市所訂於公立藝文單位（場所）演出，娛樂稅減半課徵之規定者，娛樂稅再減半課徵。為獎勵文化藝術活動，鼓勵民眾參與，依據

中華民國 114 年度南投縣總預算案

總 說 明

文化藝術獎助條例第 30 條、文化藝術事業減免營業稅及娛樂稅辦法第 2 條、第 7 條、本縣娛樂稅徵收率自治條例，訂定減免規定，構成稅式支出，114 年預計稅式支出金額為 1 萬 8 千元。

使用牌照稅稅式支出項目及金額

單位：新臺幣千元

項次	項目	依據法律	條款	稅式支出金額		
				112 年度	113 年度	114 年度
1	直轄市及縣(市)政府得對船舶核定免徵使用牌照稅。	使用牌照稅法	第 4 條	2,399	2,399	2,399
2	直轄市及縣(市)政府得對完全以電能為動力之機動車輛免徵使用牌照稅	使用牌照稅法	第 5 條第 2 項	16,761	32,342	52,668
3	屬於軍隊裝備編制內之交通工具免徵使用牌照稅。	使用牌照稅法	第 7 條第 1 項第 1 款	-	-	-
4	在設有海關地方行駛，已經海關徵收助航服務費之船舶免徵使用牌照稅。	使用牌照稅法	第 7 條第 1 項第 2 款	-	-	-
5	專供公共安全使用，而有固定特殊設備及特殊標幟之交通工具免徵使用牌照稅。	使用牌照稅法	第 7 條第 1 項第 3 款	5,547	5,600	5,721
6	衛生機關及公共團體設立之醫院，專供衛	使用牌照稅法	第 7 條第 1 項第 4 款	3,271	3,317	3,264

中華民國 114 年度南投縣總預算案

總 說 明

項次	項目	依據法律	條款	稅式支出金額		
				112 年度	113 年度	114 年度
	生使用而有固定特殊設備及特殊標幟之交通工具免徵使用牌照稅。					
7	享有外交待遇機構及人員之交通工具，經外交部核定並由交通管理機關發給專用牌照者免徵使用牌照稅。	使用牌照稅法	第 7 條第 1 項 第 5 款	-	-	-
8	專供運送電信郵件使用，有固定特殊設備或特殊標幟之交通工具免徵使用牌照稅。	使用牌照稅法	第 7 條第 1 項 第 6 款	261	257	253
9	專供教育文化之宣傳巡迴使用之交通工具，而有固定特殊設備及特殊標幟者免徵使用牌照稅。	使用牌照稅法	第 7 條第 1 項 第 7 款	-	-	-
10	供持有身心障礙手冊或證明者使用之交通工具免徵使用牌照稅。	使用牌照稅法	第 7 條第 1 項 第 8 款	196,009	200,940	205,399
11	專供已立案之社會福利團體和機構使用，並經各地社政機關證明之交通工具免徵使	使用牌照稅法	第 7 條第 1 項 第 9 款	1,030	1,116	1,200

中華民國 114 年度南投縣總預算案

總 說 明

項次	項目	依據法律	條款	稅式支出金額		
				112 年度	113 年度	114 年度
	用牌照稅。					
12	經交通管理機關核准之公路汽車客運業及市區汽車客運業，專供大眾運輸使用之公共汽車免徵使用牌照稅。	使用牌照稅法	第 7 條第 1 項 第 10 款	1,225	1,232	1,225
13	離島建設條例適用地區之交通工具在該地區領照使用者免徵使用牌照稅。	使用牌照稅法	第 7 條第 1 項 第 11 款	-	-	-
14	計程車免徵使用牌照稅。	發展大眾運輸條例	第 2 條第 3 項	1,839	1,948	2,071

說明：

1. 稅式支出金額四捨五入計算至整數，倘無數值、數值不明或金額未達整數，以“-”表示。
2. 稅式支出項目係由中央主管機關立法通過，給予減免之租稅優惠，其中項次 1 係本府依授權法令，因地制宜訂定之免稅優惠。112 年至 114 年稅式支出金額係函請交通部航港局提供本縣船舶登記資料統計估計。
3. 項次 2 完全以電能為動力之機動車輛，113 年及 114 年之稅式支出金額係採計 110 年至 113 年上半年稅式支出金額依成長率平均數推估。
4. 112 年度為核定免稅統計資料，其餘項次 113 年及 114 年之稅式支出金額係採計前 3 年度及 113 年上半年稅式支出金額依成長率平均數推估。

中華民國 114 年度南投縣總預算案

總 說 明

土地增值稅稅式支出項目及金額

單位：新臺幣千元

項次	項目	依據法律	條款	稅式支出金額		
				112年度	113年度	114年度
1	各級政府出售或依法贈與之公有土地，及受贈之私有土地，土地增值稅全免。	土地稅法	第28條但書	73,086	954,877	650,902
		平均地權條例	第35條但書			
		土地稅減免規則	第20條第2款			
2	私人捐贈供興辦社會福利事業或依法設立私立學校使用之土地，土地增值稅全免。	土地稅法	第28條之1	-	-	-
		土地稅減免規則	第20條第11款			
3	自用住宅用地得申請按10%稅率課徵土地增值稅。	土地稅法	第34條	59,729	67,063	66,528
		平均地權條例	第41條			
4	自用住宅用地、自營工廠或自耕之農業用地，另行購買性質相同之土地者，得申請重購退稅。	土地稅法	第35條	607	1,541	1,401
		平均地權條例	第44條			
5	經重劃之土地，於重劃後第1次移轉時，減徵土地增值稅40%。	土地稅法	第39條第4項	16,411	16,356	17,755
		平均地權條例	第42條第4項			
		土地稅減免規則	第20條第7款			
6	區段徵收之土地，領	土地稅法	第39條之1	78	205	213

中華民國 114 年度南投縣總預算案

總 說 明

項次	項目	依據法律	條款	稅式支出金額		
				112年度	113年度	114年度
	回抵價地後第1次移轉時，減徵40%。	平均地權條例	第42條之1			
		土地稅減免規則	第20條第6款			
7	土地所有權人於出售原營業使用土地後，2年內於新市鎮主管機關劃定地區重購營業所需土地時，申請退還土地增值稅額。(自劃定地區起第6年至第10年內申請者，其優惠額度減半，第11年起不予優惠。)	新市鎮開發條例	第24條	-	-	-
8	更新地區內依權利變換取得之建築物，於更新後第1次移轉時，減徵土地增值稅40%。	都市更新條例	第67條第1項第4款	-	-	-
9	不願參加權利變換而領取現金補償者，減徵土地增值稅40%。	都市更新條例	第67條第1項第5款	-	-	-
10	實施權利變換應分配之土地未達最小分配面積單元，而改領現金者，免徵土地增值稅。	都市更新條例	第67條第1項第6款	-	-	-
11	更新地區內實施權利	都市更新條例	第67條第1項	-	-	-

中華民國 114 年度南投縣總預算案

總 說 明

項次	項目	依據法律	條款	稅式支出金額		
				112年度	113年度	114年度
	變換，以土地及建築物抵付權利變換負擔者，免徵土地增值稅。		第7款			
12	協議合建辦理產權移轉時，得減徵土地增值稅40%。(108/1/31起施行5年，得延長1次)	都市更新條例	第67條第1項第8款	-	-	-
13	金融機構經主管機關許可合併者，消滅機構依銀行法第76條規定承受之土地，隨同移轉時免徵土地增值稅。	金融機構合併法	第13條第1項第4款	-	-	-
14	合併前農會依農業金融法第33條準用銀行法第76條規定承受之土地，移轉時免徵土地增值稅。	農會法	第11條之6第1項第4款	-	-	-
15	被合併或讓與信用部之農、漁會依農業金融法第33條準用銀行法第76條規定承受之土地，移轉時免徵土地增值稅。	農業金融法	第37條之2第1項第5款	-	-	-
16	合併前區漁會依農業	漁會法	第14條之6第1	-	-	-

中華民國 114 年度南投縣總預算案

總 說 明

項次	項目	依據法律	條款	稅式支出金額		
				112年度	113年度	114年度
	金融法第33條準用銀行法第76條規定承受之土地，移轉時免徵土地增值稅。		項第4款			
17	中小企業符合特定原因，遷廠於工業區或工業用地者，其土地增值稅按最低級距稅率徵收。	中小企業發展條例	第34條	-	-	-
18	經濟部及財政部等部會依本法第12條之1第2項訂定「水源特定區土地減免土地增值稅贈與稅及遺產稅標準」第2條減免土地增值稅。	自來水法	第12條之1	-	-	-
19	內政部及財政部依本條例第32條訂定「農村社區土地重劃祖先遺留共有土地減徵土地增值稅標準」第2條減徵土地增值稅。	農村社區土地重劃條例	第32條	-	-	-
以下屬稅負遞延項目，非免稅						
20	配偶相互贈與之土地，得申請不課徵土地增值稅。	土地稅法	第28條之2	153,734	161,850	161,614
		平均地權條例	第35條之2			

中華民國 114 年度南投縣總預算案

總 說 明

項次	項目	依據法律	條款	稅式支出金額		
				112年度	113年度	114年度
21	依都市計畫法指定之公共設施保留地尚未被徵收前之移轉，土地增值稅全免。	土地稅法	第39條第2項	173,466	147,872	140,367
		平均地權條例	第42條第2項			
		土地稅減免規則	第20條第4款			
22	非都市土地經需用土地人開闢完成或依計畫核定供公共設施使用，並依法完成使用地編定，其尚未被徵收前之移轉，經需用土地人證明者，土地增值稅全免。	土地稅法	第39條第3項	4,555	2,309	3,079
23	作農業使用之農業用地移轉與自然人時，得申請不課徵土地增值稅。作農業使用之耕地移轉與農民團體、農業企業機構及農業試驗研究機構時，經直轄市、縣(市)主管機關同意者，得申請不課徵土地增值稅。	土地稅法	第39條之2	681,555	732,686	701,042
		平均地權條例	第45條			
		農業發展條例	第37條			
24	農業用地經依法律變更為非農業用地，經都市計畫主管機關認定，並取得農業主管	農業發展條例	第38條之1	-	-	-

中華民國 114 年度南投縣總預算案

總 說 明

項次	項目	依據法律	條款	稅式支出金額		
				112年度	113年度	114年度
	機關核發農業使用證明書者，得不課徵土地增值稅。					
25	依法調整或變更建築師公會組織而移轉不動產者，不課徵土地增值稅。	建築師法	第31條之1第2項第4款	-	-	-
26	依法合併組織全國性公會之各技師公會，不動產之移轉，不課徵土地增值稅。	技師法	第28條第3項第4款	-	-	-
27	水庫蓄水範圍、海堤區域、河川區域及排水設施範圍內規定限制使用之私有土地，其使用現狀未違反本法規定者，於贈與直系血親或繼承時，得申請不課徵土地增值稅。	水利法	第97條之1	-	-	-
28	長照有關機構設立登記為長照機構法人，並將原供作長照服務使用之土地無償移轉該長照機構法人續作原來之用途者，得申	長期照顧服務機構法人條例	第19條	-	-	-

中華民國 114 年度南投縣總預算案

總 說 明

項次	項目	依據法律	條款	稅式支出金額		
				112年度	113年度	114年度
	請不課徵土地增值稅。(自107/1/31起，5年內設立登記者適用之)					
29	學校法人所有之土地因合併而隨同移轉時，准予記存土地增值稅。	私立學校法	第68條第3項	-	-	-
30	學校法人變更為其他教育、文化或社會福利事業之財團法人時，原依土地稅法第28條之1受贈土地者，其應追補之土地增值稅，准予記存。	私立學校法	第71條第3項及第4項	-	-	-
31	土地所有權人協議不成，或不願、不能參與分配，按各權利人權利價值占原土地價值比例分配者，其土地增值稅減徵40%並准予記存。	都市更新條例	第60條第4項	-	-	-
32	金融機構經主管機關許可合併者，土地增值稅准予記存。	金融機構合併法	第13條第1項第5款	-	-	-

中華民國 114 年度南投縣總預算案

總 說 明

項次	項目	依據法律	條款	稅式支出金額		
				112年度	113年度	114年度
33	金融機構經主管機關許可轉換為金融控股公司或其子公司者，原供金融機構直接使用之土地隨同移轉時，准予記存土地增值稅。	金融控股公司法	第28條第1項第2款	-	-	-
34	公司進行分割或收購財產，以股份為支付對價並達全部對價65%以上，或進行合併者，公司所有之土地移轉時，准予記存土地增值稅。	企業併購法	第39條第1項第5款	-	-	-
35	過渡銀行依法承受停業要保機構之營業、資產及負債時，停業要保機構所有不動產移轉時，准予記存土地增值稅；要保機構概括承受過渡銀行之營業及主要資產、負債時，亦同。	存款保險條例	第37條	-	-	-
36	主管機關許可合併農會所有之土地隨同移轉時，准予記存土地增值稅。	農會法	第11條之6第1項第3款	-	-	-

中華民國 114 年度南投縣總預算案

總 說 明

項次	項目	依據法律	條款	稅式支出金額		
				112年度	113年度	114年度
37	中央主管機關依法命令農、漁會合併或讓與信用部時，其所有土地隨同移轉時，准予記存土地增值稅。	農業金融法	第37條之2第1項第4款	-	-	-
38	合併前區漁會所有之土地隨同移轉時，准予記存土地增值稅。	漁會法	第14條之6第1項第3款	-	-	-
39	以工業區土地作價投資於中小企業者，其土地增值稅得分5年平均繳納。	中小企業發展條例	第33條	-	-	-

說明：

1. ” - “表示無數值、數值不明或金額少於千元。
2. 因土地增值稅為機會稅，112年為實際申報核定統計資料，113年度及114年度之稅式支出金額係採前三年相關統計資料平均數推估。

房屋稅稅式支出項目及金額

單位：新臺幣千元

項次	項目	依據法律	條款	稅式支出金額		
				112年度	113年度	114年度
1	公有房屋－供各級政府機關及地方自治機關之辦公房屋及其員工宿舍使用，免徵房屋稅。	房屋稅條例	第 14 條第 1 款	56,249	56,681	58,270
2	公有房屋－供軍事機關部隊之辦公房屋及其官兵宿舍使用，免徵房屋稅。	房屋稅條例	第 14 條第 2 款	98	96	96

中華民國 114 年度南投縣總預算案

總 說 明

項次	項目	依據法律	條款	稅式支出金額		
				112 年度	113 年度	114 年度
3	公有房屋－供監獄看守所及其辦公房屋暨員工宿舍使用，免徵房屋稅。	房屋稅條例	第 14 條第 3 款	156	129	128
4	公有房屋－供公立學校、醫院、社會教育學術研究機構及救濟機構之校舍、院舍、辦公房屋及其員工宿舍使用，免徵房屋稅。	房屋稅條例	第 14 條第 4 款	91,970	91,314	91,397
5	公有房屋－供工礦、農林、水利、漁牧事業機關之研究或試驗所使用，免徵房屋稅。	房屋稅條例	第 14 條第 5 款	695	686	743
6	公有房屋－供糧政機關之糧倉、鹽務機關之鹽倉、公賣事業及政府經營之自來水廠(場)所使用之廠房及辦公房屋，免徵房屋稅。	房屋稅條例	第 14 條第 6 款	69	65	68
7	公有房屋－供郵政、電信、鐵路、公路、航空、氣象、港務事業，供本身業務所使用之房屋及其員工宿舍，免徵房屋稅。	房屋稅條例	第 14 條第 7 款	2,073	2,041	2,108
8	公有房屋－供名勝古蹟及紀念先賢先烈之祠廟，免徵房屋稅。	房屋稅條例	第 14 條第 8 款	16	16	16
9	公有房屋－供政府配供貧民居住之房屋，免徵房屋稅。	房屋稅條例	第 14 條第 9 款	4	4	8
10	公有房屋－供政府機關為輔導退除役官兵就業所舉辦事業使用，免徵房屋稅。	房屋稅條例	第 14 條第 10 款	2,575	2,535	2,496
11	私有房屋－私立學校及學術研究機構自有房屋，供其校舍或辦公使用，免徵房屋稅。	房屋稅條例	第 15 條第 1 項第 1 款	24,208	24,914	26,962
12	私有房屋－私立慈善救濟事業自有房屋，直接供其辦理事業使用者，免徵房屋稅。	房屋稅條例	第 15 條第 1 項第 2 款	5,022	5,464	6,130

中華民國 114 年度南投縣總預算案

總 說 明

項次	項目	依據法律	條款	稅式支出金額		
				112 年度	113 年度	114 年度
13	私有房屋－供專供祭祀用之宗祠、宗教團體供傳教佈道之教堂及寺廟使用，免徵房屋稅。	房屋稅條例	第 15 條第 1 項第 3 款	50,477	50,176	59,681
14	私有房屋－無償供政府機關公用或供軍用，免徵房屋稅。	房屋稅條例	第 15 條第 1 項第 4 款	641	444	463
15	私有房屋－公益社團自有房屋，供其辦公使用者，免徵房屋稅。	房屋稅條例	第 15 條第 1 項第 5 款	2,374	2,357	2,615
16	私有房屋－專供飼養禽畜之房舍、培植農產品之溫室、稻米育苗中心作業室、人工繁殖場、抽水機房舍；專供農民自用之燻菸房、稻穀及茶葉烘乾機房、存放農機具倉庫及堆肥舍等房屋，免徵房屋稅。	房屋稅條例	第 15 條第 1 項第 6 款	53,804	62,296	74,097
17	私有房屋－受重大災害，毀損面積佔整棟面積 5 成以上，必須修復始能使用之房屋，免徵房屋稅。	房屋稅條例	第 15 條第 1 項第 7 款	771	906	1,424
18	私有房屋－司法保護事業所有之房屋，免徵房屋稅。	房屋稅條例	第 15 條第 1 項第 8 款	-	-	-
19	私有房屋－住家房屋現值在規定金額以下者，免徵房屋稅。	房屋稅條例	第 15 條第 1 項第 9 款	24,881	25,544	26,111
20	私有房屋－農會所有，專供糧政機關儲存公糧之倉庫，免徵房屋稅。	房屋稅條例	第 15 條第 1 項第 10 款	731	718	743
21	私有房屋－經許可設立公益信託，其受託人因該信託關係而取得之房屋，直接供辦理公益活動使用者，免徵房屋稅。	房屋稅條例	第 15 條第 1 項第 11 款	-	-	-
22	私有房屋－政府平價配售之平民住宅，減半徵收房屋稅。	房屋稅條例	第 15 條第 2 項第 1 款	-	-	-

中華民國 114 年度南投縣總預算案

總 說 明

項次	項目	依據法律	條款	稅式支出金額		
				112 年度	113 年度	114 年度
23	私有房屋－合法登記之工廠供直接生產使用之自有房屋，減半徵收房屋稅。	房屋稅條例	第 15 條第 2 項第 2 款	56,035	58,900	60,416
24	私有房屋－農會所有之自用倉庫及檢驗場，減半徵收房屋稅。	房屋稅條例	第 15 條第 2 項第 3 款	87	86	93
25	私有房屋－受重大災害，毀損面積佔整棟面積 3 成以上不及 5 成之房屋，減半徵收房屋稅。	房屋稅條例	第 15 條第 2 項第 4 款	44	201	134
26	財政部依本條例第 31 條第 2 項訂定「民間機構參與交通建設減免地價稅房屋稅及契稅標準」第 5 條規定，新建房屋供直接使用之自有房屋，房屋稅減徵 50%。	獎勵民間參與交通建設條例	第 31 條第 2 項	-	-	-
27	參與重大公共建設之民間機構在興建或營運期間，供其直接使用之不動產應課徵之房屋稅，地方政府得予適當減免。	促進民間參與公共建設法	第 39 條	-	-	-
28	中華郵政公司經營之遞送郵件業務及供該項業務使用之郵政公用物、業務單據，免納一切稅捐。	郵政法	第 9 條	39	38	37
29	新市鎮特定區內之建築物於興建完成後，其房屋稅第 1 年至第 5 年逐年分別免徵及減徵 80%、60%、40%、20%，第 6 年起不予減免。	新市鎮開發條例	第 25 條	-	-	-
30	由主管機關配售之住宅建築完工後，在產權未完成移轉登記前，免徵房屋稅。	國軍老舊眷村改建條例	第 25 條第 2 項	-	-	-
31	機場公司作價投資取得或自行於機場專用區興建之建築物，免納房屋稅。	國際機場園區發展條例	第 21 條第 3 項	-	-	-

中華民國 114 年度南投縣總預算案

總 說 明

項次	項目	依據法律	條款	稅式支出金額		
				112 年度	113 年度	114 年度
32	文化藝術工作者或事業辦理文化藝術事務，需用公有或國營事業所有不動產，得予適當減免房屋稅。(110/5/19 起施行 5 年，得延長 1 次)	文化藝術獎助及促進條例	第 18 條	-	-	-
33	私立圖書館、博物館、藝術館、美術館、民俗文物館、實驗劇場等場所免徵房屋稅。	文化藝術獎助及促進條例	第 26 條	-	-	-
34	農民團體共同運銷之集貨場，減半徵收房屋稅。	農產品市場交易法	第 10 條	10	10	10
35	農產品批發市場之房屋，減半徵收房屋稅。	農產品市場交易法	第 17 條	204	201	198
36	國有建築改良物，除放租有收益及第 4 條第 2 項第 3 款所指事業用者外，免徵建築改良物稅。	國有財產法	第 8 條	10,701	10,598	10,748
37	古蹟、考古遺址、歷史建築、紀念建築，免徵房屋稅。	文化資產保存法	第 99 條第 1 項	-	78	134
38	更新地區內之建築物更新後房屋稅減半徵收 2 年。	都市更新條例	第 67 條第 1 項第 2 款	-	-	-
39	更新前合法建築物所有權人取得更新後建築物，於減半徵收 2 年期間內未移轉，經直轄市、縣(市)主管機關同意，得延長其房屋稅減半徵收期間至喪失所有權止，但以 10 年為限。(108/1/30 起施行 5 年，得延長 1 次，目前已延至 118/1/31)	都市更新條例	第 67 條第 1 項第 3 款	-	-	-
40	本條例施行後 5 年內申請重建，計畫範圍內之建築物，重建後房屋稅減半徵收 2 年。(106/5/10 起 5 年內申請之重建計畫適用之，得延長 1 次，目前已延至 116/5/11)	都市危險及老舊建築物加速重建條例	第 8 條第 1 項第 2 款	120	97	-

中華民國 114 年度南投縣總預算案

總 說 明

項次	項目	依據法律	條款	稅式支出金額		
				112 年度	113 年度	114 年度
41	重建前合法建築物所有權人為自然人者，且持有重建後建築物，於減半徵收 2 年期間內未移轉者，得延長其房屋稅減半徵收期間至喪失所有權止，但以 10 年為限。(106/5/10 起 5 年內申請之重建計畫適用之，得延長 1 次，目前已延至 116/5/11)	都市危險及老舊建築物加速重建條例	第 8 條第 1 項第 3 款	-	-	-
42	災區內之建築物，得減免房屋稅。	災害防救法	第 44 條之 3 第 3 項及第 4 項	-	-	-
43	社會住宅於興辦期間，直轄市、縣(市)政府應課徵之房屋稅，地方政府得予適當減免。(106/1/11 起施行 5 年，得延長 1 次，目前已延至 116/1/12)	住宅法	第 22 條第 1 項、第 2 項及第 4 項	-	6	27
44	觀光遊樂業、觀光旅館業及旅館業配合觀光政策提升服務品質者，地方政府得予適當減免房屋稅。(106/1/11 起施行 5 年，得延長 1 次)	發展觀光條例	第 49 條	-	-	-
45	個人住宅所有權人將住宅委託代管業或出租予包租業轉租，契約約定供居住使用 1 年以上者，地方政府得予適當減徵房屋稅。(107/6/27 起施行 5 年，得延長 1 次，目前已延至 117/6/26)	租賃住宅市場發展及管理條例	第 18 條	-	-	-
46	聚落建築群、史蹟、文化景觀，得在百分之五十範圍內減徵房屋稅。	文化資產保存法	第 99 條第 2 項	40	17	1

中華民國 114 年度南投縣總預算案

總 說 明

項次	項目	依據法律	條款	稅式支出金額		
				112 年度	113 年度	114 年度
47	國營臺灣鐵路股份有限公司房屋供鐵路運輸及宿舍使用者，免納房屋稅。	國營臺灣鐵路股份有限公司設置條例	第 20 條第 1 項	-	9	19

說明：稅式支出金額四捨五入計算至整數，倘無數值、數值不明或金額未達整數，以“-”表示。

地價稅稅式支出項目及金額

單位：新臺幣千元

項次	項目	依據法律	條款	稅式支出金額		
				112 年度	113 年度	114 年度
1	公有土地—供公共使用之土地，免徵地價稅或田賦。	土地稅減免規則	第 7 條第 1 項第 1 款	187,783	186,080	186,500
2	公有土地—各級政府與所屬機關及地方自治機關用地及其員工宿舍用地，免徵地價稅。	土地稅減免規則	第 7 條第 1 項第 2 款	17,345	15,819	16,000
3	公有土地—國防用地及軍事機關、部隊、學校使用之土地，免徵地價稅。	土地稅減免規則	第 7 條第 1 項第 4 款	11,935	12,131	12,131
4	公有土地—公立之醫院、診所、學術研究機構、社教機構、救濟設施及公、私立學校直接用地及其員工宿舍用	土地稅減免規則	第 7 條第 1 項第 5 款	42,397	43,304	43,400

中華民國 114 年度南投縣總預算案

總 說 明

項次	項目	依據法律	條款	稅式支出金額		
				112 年度	113 年度	114 年度
	地，以及學校學生實習所用之直接生產用地，免徵地價稅。					
5	公有土地－農、林、漁、牧、工、礦機關直接辦理試驗之用地，免徵地價稅或田賦。	土地稅減免規則	第 7 條第 1 項第 6 款	-	-	-
6	公有土地－糧食管理機關倉庫用地，免徵地價稅或田賦。	土地稅減免規則	第 7 條第 1 項第 7 款	27	23	23
7	公有土地－鐵路、公路、航空站、飛機場、自來水廠及垃圾、水肥、污水處理廠（池、場）等直接用地及其員工宿舍用地，免徵地價稅。	土地稅減免規則	第 7 條第 1 項第 8 款	2,154	1,953	1,960
8	公有土地－引水、蓄水、洩水等水利設施及各項建造物用地，免徵地價稅或田賦。	土地稅減免規則	第 7 條第 1 項第 9 款	3,648	3,631	3,640
9	公有土地－政府無償配供貧民居住之房屋用地，免徵地價稅或田賦。	土地稅減免規則	第 7 條第 1 項第 10 款	26	26	26

中華民國 114 年度南投縣總預算案

總 說 明

項次	項目	依據法律	條款	稅式支出金額		
				112 年度	113 年度	114 年度
10	公有土地—名勝古蹟及紀念先賢先烈之館堂祠廟與公墓用地，免徵地價稅或田賦。	土地稅減免規則	第 7 條第 1 項第 11 款	1,799	1,740	1,740
11	公有土地—觀光主管機關為開發建設觀光事業，依法徵收或協議購買之土地，在未出賣前，免徵地價稅或田賦。	土地稅減免規則	第 7 條第 1 項第 12 款	283	328	328
12	公有土地—依停車場法規定設置供公眾使用之停車場用地，免徵地價稅。	土地稅減免規則	第 7 條第 1 項第 13 款	2,553	2,025	2,050
13	公有土地—徵收、收購或受撥用而取得者，於其尚未辦妥產權登記前，如用途合於免徵標準者，免徵地價稅或田賦。	土地稅減免規則	第 7 條第 2 項	489	489	489
14	公有土地—原合於供公、私立學校使用之公有土地，經變更登記為非公有土地後，仍供原學校使用者，免徵地價稅。	土地稅減免規則	第 7 條第 3 項	-	-	-

中華民國 114 年度南投縣總預算案

總 說 明

項次	項目	依據法律	條款	稅式支出金額		
				112 年度	113 年度	114 年度
15	公有土地—公立學校之學生宿舍，由民間機構投資興建並租與該校學生作宿舍使用，經專案報請核准者，免徵地價稅。	土地稅減免規則	第 7 條第 4 項	6	6	6
16	私有土地—私立學校用地、為學生實習農、林、漁、牧、工、礦等所用之生產用地及員生宿舍用地，免徵地價稅或田賦。	土地稅減免規則	第 8 條第 1 項第 1 款	2,057	2,066	2,066
17	私有土地—私立圖書館、博物館、科學館、藝術館及學術研究機構，免徵地價稅。	土地稅減免規則	第 8 條第 1 項第 2 款	18	18	18
18	私有土地—私立公園及體育館場，其用地之地價稅減徵 50%；其為財團法人組織者減徵 70%。	土地稅減免規則	第 8 條第 1 項第 3 款	-	-	-
19	私有土地—私立農、林、漁、牧、工、礦試驗場用地，地價稅或田賦減徵 50%。	土地稅減免規則	第 8 條第 1 項第 4 款	1	1	1
20	私有土地—私立醫院、	土地稅減免規則	第 8 條第 1 項	6,950	7,025	7,037

中華民國 114 年度南投縣總預算案

總 說 明

項次	項目	依據法律	條款	稅式支出金額		
				112 年度	113 年度	114 年度
	捐血機構、社會救濟慈善及其他為促進公眾利益之事業，其本身事業用地，免徵地價稅。	免規則	項第 5 款			
21	私有土地—私立公墓用地，免徵地價稅或田賦。	土地稅減免規則	第 8 條第 1 項第 6 款	2	2	2
22	私有土地—民營鐵、公路或專用鐵、公路，經常開放並附帶客貨運輸者，其基地免徵地價稅。	土地稅減免規則	第 8 條第 1 項第 7 款	8,085	8,033	8,033
23	私有土地—農田水利事業，所有引水、蓄水、洩水各項建造物用地，地價稅或田賦全免；辦公處所及其工作站房地減徵 50%。	土地稅減免規則	第 8 條第 1 項第 8 款	83	83	83
24	私有土地—寺廟、教堂、宗教教義研究機構及紀念先賢先烈之館堂祠廟用地，免徵地價稅。	土地稅減免規則	第 8 條第 1 項第 9 款	14,446	14,758	14,800
25	私有土地—無償供給政府機關、公立學校及軍事機關、部隊、學校使	土地稅減免規則	第 8 條第 1 項第 10 款	511	540	545

中華民國 114 年度南投縣總預算案

總 說 明

項次	項目	依據法律	條款	稅式支出金額		
				112 年度	113 年度	114 年度
	用之土地，免徵地價稅或田賦。					
26	私有土地－農會、漁會之辦公廳及其集貨場、依法辦竣農倉登記之倉庫或漁會附屬之冷凍魚貨倉庫用地，減徵地價稅或田賦 50%。	土地稅減免規則	第 8 條第 1 項第 11 款	4,801	4,830	4,830
27	經主管機關依法指定之私有古蹟用地，地價稅全免。	土地稅減免規則	第 8 條第 1 項第 12 款	41	41	41
28	私立學校，私立學術研究機構及私立社會救濟慈善各事業，其有收益之土地，而將全部收益直接用於各該事業者，其地價稅或田賦得專案報請減免。	土地稅減免規則	第 8 條第 2 項	161	161	161
29	無償供公眾通行之道路土地，地價稅或田賦全免。	土地稅減免規則	第 9 條	152,125	153,060	153,100
30	供公共通行之騎樓走廊地，依建築改良物層數減徵地價稅或全免。	土地稅減免規則	第 10 條	4,287	4,331	4,300
31	都市計畫公共設施保留地，在保留期間未作任	土地稅減免規則	第 11 條	1,810	1,811	1,820

中華民國 114 年度南投縣總預算案

總 說 明

項次	項目	依據法律	條款	稅式支出金額		
				112 年度	113 年度	114 年度
	何使用並與使用中之土地隔離者，地價稅或田賦全免。					
32	海岸、山地或重要軍事設施區，經依法劃為管制區而實施限建或禁建之土地，得依其受限程度減徵地價稅、田賦或全免。	土地稅減免規則	第 11 條之 1	-	-	-
33	水源水質水量保護區依都市計畫程序劃定為水源特定區者，依使用分區減徵地價稅或田賦。	土地稅減免規則	第 11 條之 2	-	-	-
34	依法劃定為古蹟保存區或編定為古蹟保存用地之土地，而實施限建或禁建之土地，得依其受限程度減徵地價稅、田賦或全免。	土地稅減免規則	第 11 條之 3	-	-	-
35	飛航管制區依航空站飛行場助航設備四周禁止限制建築物及其他障礙物高度管理辦法規定限建或禁建之土地，得依其受限程度減徵地價稅、田賦或全免。	土地稅減免規則	第 11 條之 4	-	-	-

中華民國 114 年度南投縣總預算案

總 說 明

項次	項目	依據法律	條款	稅式支出金額		
				112 年度	113 年度	114 年度
36	已發布主要計畫尚未發布細部計畫之都市計畫地區，因受限於防洪計畫致尚未能核定者，其地價稅或田賦得在 30% 範圍內酌予減徵。	土地稅減免規則	第 11 條之 5	-	-	-
37	因山崩、地陷、流失、沙壓等環境限制及技術上無法使用之土地，或在墾荒過程中之土地，地價稅或田賦全免。	土地稅減免規則	第 12 條	44	44	45
38	依耕地三七五減租條例規定，出租人無償供承租人使用之農舍土地，地價稅或田賦全免。	土地稅減免規則	第 16 條	-	-	-
39	區段徵收或重劃地區內土地，其地價稅或田賦全免；辦理完成後，自完成之日起減半徵收 2 年。	土地稅減免規則	第 17 條	1,926	45	45
40	臺鐵公司土地供鐵路運輸及宿舍使用者，免徵地價稅。	國營臺灣鐵路股份有限公司設置條例	第 20 條第 1 項前段	-	1,605	1,605
41	公有土地-供臺鐵公司作鐵路運輸及宿舍使用，	國營臺灣鐵路股份	第 20 條第 2 項	-	-	-

中華民國 114 年度南投縣總預算案

總 說 明

項次	項目	依據法律	條款	稅式支出金額		
				112 年度	113 年度	114 年度
	免徵地價稅。	有限公司 設置條例				
42	財政部依本條例第 31 條第 2 項訂定「民間機構參與交通建設減免地價稅房屋稅及契稅標準」第 4 條規定，民間機構參與重大交通建設興建或營運期間，地價稅之徵免。	獎勵民間 參與交通 建設條例	第 31 條第 2 項	-	-	-
43	參與重大公共建設之民間機構在興建或營運期間，供其直接使用之不動產應課徵之地價稅，地方政府得予適當減免。	促進民間 參與公共 建設法	第 39 條	-	-	-
44	原提供為水利使用之土地，應照舊使用，在使用期間，其土地稅捐全部豁免。	農田水利 會組織通 則	第 11 條第 2 項	1	1	1
45	商港區域內無償提供海關、移民、檢疫及安檢等旅客、貨物通關及行李檢查所需場地，免納地價稅。商港區域內商港經營事業機構取得之	商港法	第 8 條	-	-	-

中華民國 114 年度南投縣總預算案

總 說 明

項次	項目	依據法律	條款	稅式支出金額		
				112 年度	113 年度	114 年度
	土地，其地價稅率為 10‰。					
46	中華郵政公司經營之遞送郵件業務及供該項業務使用之郵政公用物、業務單據，免納一切稅捐。	郵政法	第 9 條	2,536	2,558	2,558
47	接受自建住宅貸款利息補貼者，其土地於興建期間之地價稅，按自用住宅用地稅率課徵。	住宅法	第 14 條	-	-	-
48	公益出租人出租房屋之土地，地方政府得按自用住宅用地稅率課徵地價稅。(106/1/11 起施行 5 年，得延長 1 次，目前已延至 116/1/12)	住宅法	第 16 條	1,304	1,320	1,500
49	社會住宅於興辦期間，直轄市、縣（市）政府應課徵之地價稅，地方政府得予適當減免。(106/1/11 起施行 5 年，得延長 1 次，目前已延至 116/1/12)	住宅法	第 22 條第 1 項、第 2 項及第 4 項	767	898	928
50	未放租、放領之公有山	山坡地保	第 21 條	-	-	-

中華民國 114 年度南投縣總預算案

總 說 明

項次	項目	依據法律	條款	稅式支出金額		
				112 年度	113 年度	114 年度
	坡地，免徵賦稅。	育利用條例				
51	承領之山坡地不能使用部分，減免地價。	山坡地保育利用條例	第 22 條	-	-	-
52	農村社區土地重劃，免徵或減徵地價稅與田賦。	農村社區土地重劃條例	第 9 條	-	-	-
53	災區內之土地及建築物，得減免地價稅。	災害防救法	第 44 條之 3 第 3 項及第 4 項	-	-	-
54	主管機關取得新市鎮特定區內之土地，於未依第 8 條第 1 項規定處理前免徵地價稅。	新市鎮開發條例	第 10 條	-	-	-
55	股份有限公司投資於新市鎮之建設，於施工期間免徵地價稅。(於新市鎮土地規劃整理完成當年起第 6 年至第 10 年內投資建設者，其優惠額度減半，第 11 年起不予優惠)	新市鎮開發條例	第 14 條	-	-	-
56	新市鎮特定區內之建築物於興建完成後，其地價稅第 1 年免徵，第 2	新市鎮開發條例	第 25 條	-	-	-

中華民國 114 年度南投縣總預算案

總 說 明

項次	項目	依據法律	條款	稅式支出金額		
				112 年度	113 年度	114 年度
	年減徵 80%，第 3 年減徵 60%，第 4 年減徵 40%，第 5 年減徵 20%，第 6 年起不予減免。					
57	由主管機關配售之住宅建築完工後，在產權未完成移轉登記前，免徵地價稅。	國軍老舊眷村改建條例	第 25 條第 2 項	-	-	-
58	機場公司取得直接供航空器起飛、降落與地面活動區域及供公共使用之機場專用區土地，免納地價稅；民航局提供機場公司於機場專用區使用之公有土地，亦同。	國際機場園區發展條例	第 21 條第 2 項	-	-	-
59	私立圖書館、博物館、藝術館、美術館、民俗文物館、實驗劇場等場所免徵土地稅。	文化藝術獎助及促進條例	第 26 條	-	-	-
60	私人或團體所有之古蹟，免徵地價稅。	文化藝術獎助條例	第 29 條(法規名稱已修正且條文已刪除)	-	-	-
61	農產品批發市場之土	農產品市	第 17 條	115	115	115

中華民國 114 年度南投縣總預算案

總 說 明

項次	項目	依據法律	條款	稅式支出金額		
				112 年度	113 年度	114 年度
	地，減半徵收地價稅或田賦。	場交易法				
62	國有土地及國有建築改良物，除放租有收益及第 4 條第 2 項第 3 款所指事業用者外，免徵土地稅。	國有財產法	第 8 條	102,284	101,789	102,430
63	古蹟、考古遺址、歷史建築、紀念建築及其所定著之土地，免徵地價稅。	文化資產保存法	第 99 條第 1 項	116	7,750	7,755
64	聚落建築群、史蹟、文化景觀及其所定著之土地，地方政府得在 50% 範圍內減徵地價稅。	文化資產保存法	第 99 條第 2 項	246	70	75
65	更新地區內之土地，更新期間土地無法使用者，免徵地價稅；其仍可繼續使用者，減半徵收。	都市更新條例	第 67 條第 1 項第 1 款	-	-	-
66	更新地區內之土地，更新後地價稅減半徵收 2 年。	都市更新條例	第 67 條第 1 項第 2 款	-	-	-
67	重建計畫範圍內之土地，重建期間土地無法使用者，地方政府得免	都市危險及老舊建築物加速	第 8 條第 1 項第 1 款	39	50	70

中華民國 114 年度南投縣總預算案

總 說 明

項次	項目	依據法律	條款	稅式支出金額		
				112 年度	113 年度	114 年度
	徵地價稅。(106/5/10 起 5 年內申請之重建計畫適用之，得延長 1 次，目前已延至 116/5/11)	重建條例				
68	重建計畫範圍內之土地，重建後地價稅地方政府得減半徵收 2 年。(106/5/10 起 5 年內申請之重建計畫適用之，得延長 1 次，目前已延至 116/5/11)	都市危險及老舊建築物加速重建條例	第 8 條第 1 項第 2 款	9	9	20
69	觀光遊樂業、觀光旅館業及旅館業配合觀光政策提升服務品質者，地方政府得予適當減免地價稅。(106/1/11 起施行 5 年，得延長 1 次)	發展觀光條例	第 49 條	-	-	-
70	個人住宅所有權人將住宅委託代管業或出租予包租業轉租，契約約定供居住使用 1 年以上者，地方政府得予適當減徵地價稅。(107/6/27 起施行 5 年，得延長 1 次，目前已延至 117/6/26)	租賃住宅市場發展及管理條例	第 18 條	-	-	-

說明：

中華民國 114 年度南投縣總預算案

總 說 明

1. “—”表示無數值、數值不明或金額少於千元；“0”表示無適用案件。
2. 地價稅大部分稅式支出項目因依土地稅法第 41 條及土地稅減免規則第 24 條規定土地所有權人應於每年開徵四十日(即 9 月 22 日)前申請；逾期申請者，自申請之次年起減免。故稅式支出項目金額須於 9 月 22 日以後才能確認。另依國產法第 8 條不受土地稅法第 41 條及土地稅減免規則第 24 條規定申請期限可至 12 月 31 日，及依住宅法、南投縣興辦社會住宅及公益出租人減免地價稅房屋稅自治條例第 7 條規定主管機關審認後應列冊通報本局辦理，縣府主管機關每年提供前一年度符合公益出租人清冊資料，所產生稅式支出須於隔年才能確認金額。
3. 由第 2 點可知當年度的地價稅資料無法及時反應當年度稅式支出項目金額，致報告中 112 年度至 113 年度之稅式支出金額與上(112)年度報告所列數據略有出入。
4. 項次 43、48、49、63、64 等，由本縣依授權法令，因地制宜訂定減免、特別稅率等租稅優惠；項次 69、70 於本縣未訂相關租稅優惠；其餘項次由中央主管機關立法通過，給予減免之租稅優惠。
5. 項次 40 因總統頒布國營臺灣鐵路股份有限公司設置條例，於 113 年 1 月 1 日施行，臺灣鐵路公司 113 年原國有改為國營企業，其土地如何課徵地價稅規定於該條例第 20 條，增加此項稅式支出，並調整其他稅式支出金額。
6. 項次 63、64 因文化資產保存法第 99 條於 112 年 11 月 29 日修正公布，刪除第 1 項及第 2 項「私有」文字並將歷史建築、紀念建築納入免徵範圍，予以調整其他稅式支出金額。
7. 本表稅式支出金額，依減免條款、平均地權條例第 14 條及現有 110 年度至 112 年度稅式支出金額等相關資料，估算 113 年、114 年稅式支出金額。

印花稅稅式支出項目及金額

單位：新臺幣千元

項次	項目	依據法律	條款	稅式支出金額		
				112 年度	113 年度	114 年度
1	各級政府機關所立或使用之憑證免納印花稅。	印花稅法	第 6 條第 1 款	12,412	13,600	12,698

中華民國 114 年度南投縣總預算案

總 說 明

項次	項目	依據法律	條款	稅式支出金額		
				112 年度	113 年度	114 年度
2	公私立學校處理公款所立之憑證免納印花稅。	印花稅法	第 6 條第 2 款	718	1,064	824
3	車票，船票、航空機票及其他往來客票、行李票，免納印花稅。	印花稅法	第 6 條第 6 款	669	673	661
4	農民出售本身生產之農產品，或農產品第 1 次批發交易，由農產品批發市場代農民（團體），或農民（團體）辦理共同供銷、運銷，直接供應工廠或出口所出具之銀錢收據，免納印花稅。	印花稅法	第 6 條第 7 款	130,158	131,794	132,215
		農業發展條例	第 46 條、第 47 條			
		農產品市場交易法	第 11 條、第 24 條			
5	領受退還稅款之收據。	印花稅法	第 6 條第 12 款	-	-	-
6	銷售印花稅票收款收據免納印花稅。	印花稅法	第 6 條第 13 款	47	42	44
7	公益法人領受捐贈之收據免納印花稅。	印花稅法	第 6 條第 14 款	6,417	5,863	6,253
8	建造國際航線船舶所訂契約免納印花稅。	印花稅法	第 6 條第 16 款	-	-	-
9	公司依企業併購法規定分割、收購、合併，或金融機構依金融機構合併法規定合	企業併購法	第 39 條	-	-	41

中華民國 114 年度南投縣總預算案

總 說 明

項次	項目	依據法律	條款	稅式支出金額		
				112 年度	113 年度	114 年度
	併，所書立之各項契據憑證，或金融機構依金融控股公司法規定轉換為金融控股公司或其子公司者，因營業讓與所產生之憑證，免徵印花稅。	金融機構合併法	第 13 條	-	-	-
		金融控股公司法	第 28 條	-	-	-
10	農、漁會依中央主管機關命令合併或讓與信用部時，因合併或讓與而發生之印花稅免徵。	農業金融法	第 37 條之 2	-	-	-
11	依金融資產證券化條例規定申請核准或申報生效之資產信託證券化計畫所為之資產移轉，產生之印花稅免徵。	金融資產證券化條例	第 38 條	-	-	-
12	合併後農會於申請對合併前農會所有不動產、應登記之動產、智慧財產權及各項擔保物權之變更、移轉或讓與等登記，免徵因合併而發生之印花稅。	農會法	第 11 條之 6	-	-	-
13	合併後區漁會於申請對合併前區漁會所有不動產、應登記之動產、智慧財產權及各項擔保物權之變更、移轉或讓與等登記，免徵因合併而發生之印花稅。	漁會法	第 14 條之 6	-	-	-

中華民國 114 年度南投縣總預算案

總 說 明

項次	項目	依據法律	條款	稅式支出金額		
				112 年度	113 年度	114 年度
14	學校法人與其他學校法人合併，或私立學校與其他私立學校合併時，經法人主管機關核准合併者，得憑法人主管機關之核准函申請因合併而移轉之不動產、應登記之動產及各項擔保物權之變更登記時，免繳納印花稅。	私立學校法	第 68 條	-	-	-
15	政黨、政治團體及擬參選人收受政治獻金開立之收據免繳印花稅。	政治獻金法	第 11 條	37	188	-

說明：

1. 稅式支出金額四捨五入計算至整數，倘無數值、數值不明或金額未達整數，以” - “表示。
2. 原提報 112 年稅式支出金額，項次 1-3、6-7 及 113 年項次 15 依實際數字更正，114 年稅式支出金額，原則以 111 年及 112 年金額平均數估列；項次 4，因 112 尚無統計數字，以 110 及 111 年平均數估列；項次 15 則以 114 年無選舉故預估為 0。

中華民國 114 年度南投縣總預算案

總 說 明

娛樂稅稅式支出項目及金額

單位：新臺幣千元

項次	項目	依據法律	條款	稅式支出金額		
				112 年度	113 年度	114 年度
1	教育、文化、公益、慈善機關、團體，合於民法總則公益社團或財團之組織，或依其他關係法令經向主管機關登記或立案者，所舉辦之各種娛樂，其全部收入作為本事業之使用者免徵娛樂稅。	娛樂稅法	第 4 條第 1 項 第 1 款	2	-	1
2	以全部收入，減除必要開支外，作為救災或勞軍用之各種娛樂免徵娛樂稅。	娛樂稅法	第 4 條第 1 項 第 2 款	-	-	-
3	機關、團體、公私事業或學校及其他組織，對內舉辦之臨時性文康活動，不以任何方式收取費用者。	娛樂稅法	第 4 條第 1 項 第 3 款	-	-	-
4	公立文化機關（構）或合於民法總則之公益社團或財團或依其他有關法令經向目的事業主管機關立案或法院登記之文化藝術事	文化藝術獎助 條例	第 30 條	2	-	1

中華民國 114 年度南投縣總預算案

總 說 明

項次	項目	依據法律	條款	稅式支出金額		
				112 年度	113 年度	114 年度
	業、依法完成公司、商業或有限合夥登記之文化藝術事業，從事文化藝術獎助條例第 2 條有關之表演、映演等文化藝術活動，經文化部認可者，娛樂稅減半課徵。	文化藝術事業 減免營業稅及 娛樂稅辦法	第 2 條、 第 7 條			
5	合於本縣娛樂稅徵收率標準第 2 條第 1 項第 2、3 款之娛樂項目，如於本縣文化局(演藝廳)及各鄉(鎮、市)文化或藝文活動中心演出者，其娛樂稅依其徵收率減半課徵。	南投縣娛樂稅 徵收率標準	第 2 條第 2 項	1	1	1
6	經文化部認可減半課徵娛樂稅之文化藝術活動，如亦合於本縣所訂於公立藝文單位(場所)演出，娛樂稅減半課徵之規定者，娛樂稅再減半課徵。	文化藝術獎助 條例	第 30 條	20	11	15
		文化藝術事業 減免營業稅及 娛樂稅辦法	第 2 條、 第 7 條			
		南投縣娛樂稅 徵收率自治條 例	第 2 條第 2 項			

說明：

1. 稅式支出金額四捨五入計算至整數，倘無數值、數值不明或金額未達整數，以“-”表示。
2. 原提報之 112 年稅式支出金額，依實際數更正，114 年稅式支出金額，係以 111 年及 112 年金額平均數估列。

中華民國 114 年度南投縣總預算案

總 說 明

契稅稅式支出項目及金額

單位：新臺幣千元

項次	項目	依據法律	條款	稅式支出金額		
				112 年度	113 年度	114 年度
1	各級政府機關、地方自治團體、公立學校因公使用而取得之不動產，免徵契稅。	契稅條例	第 14 條第 1 款	-	20	10
2	政府經營之郵政事業，因業務使用而取得之不動產，免徵契稅。	契稅條例	第 14 條第 2 款	-	-	-
3	政府因公務需要，以公有不動產交換，或因土地重劃而交換不動產取得所有權者，免徵契稅。	契稅條例	第 14 條第 3 款	-	-	-
4	建築物於建造完成前，變更起造人名義者，免徵契稅。	契稅條例	第 14 條第 4 款	-	-	-
5	建築物於建造完成前，其興建中之建築工程讓與他人繼續建造未完工部分，因而變更起造人名義為受讓人，並以該受讓人為起造人名義取得使用執照者，免徵契	契稅條例	第 14 條第 5 款	-	-	-

中華民國 114 年度南投縣總預算案

總 說 明

項次	項目	依據法律	條款	稅式支出金額		
				112 年度	113 年度	114 年度
	稅。					
6	不動產為信託財產者，因信託行為成立，於委託人與受託人間移轉所有權，不課徵契稅。	契稅條例	第 14 條之 1 第 1 款	-	-	-
7	不動產為信託財產者，信託關係存續中受託人變更時，原受託人與新受託人間移轉所有權，不課徵契稅。	契稅條例	第 14 條之 1 第 2 款	-	-	-
8	不動產為信託財產者，信託契約明定信託財產之受益人為委託人者，信託關係消滅時，受託人與受益人間移轉所有權，不課徵契稅。	契稅條例	第 14 條之 1 第 3 款	-	-	-
9	不動產為因遺囑成立之信託財產者，信託關係消滅時，受託人與受益人間移轉所有權，不課徵契稅。	契稅條例	第 14 條之 1 第 4 款	-	-	-
10	不動產為信託財產者，因信託行為不成立、無效、解除或撤	契稅條例	第 14 條之 1 第 5 款	-	-	-

中華民國 114 年度南投縣總預算案

總 說 明

項次	項目	依據法律	條款	稅式支出金額		
				112 年度	113 年度	114 年度
	銷，委託人與受託人間移轉所有權，不課徵契稅。					
11	財政部依本條例第 31 條第 2 項訂定「民間機構參與交通建設減免地價稅房屋稅及契稅標準」第 6 條規定，契稅之徵免。	獎勵民間參與交通建設條例	第 31 條第 2 項	-	-	-
12	參與重大公共建設之民間機構在興建或營運期間，供其直接使用之不動產取得時應課徵之契稅，地方政府得予適當減免。	促進民間參與公共建設法	第 39 條	-	-	-
13	學校法人或私立學校合併，其於申請因合併而移轉之不動產，免繳納契稅。	私立學校法	第 68 條第 1 項	-	-	-
14	中華郵政公司經營之遞送郵件業務及供該項業務使用之郵政公用物、業務單據，免納一切稅捐。	郵政法	第 9 條	-	-	-
15	新市鎮特定區內之建築物於興建完成後，其買賣契稅第 1 年至	新市鎮開發條例	第 25 條	-	-	-

中華民國 114 年度南投縣總預算案

總 說 明

項次	項目	依據法律	條款	稅式支出金額		
				112 年度	113 年度	114 年度
	第 5 年逐年分別免徵及減徵 80%、60%、40%、20%，第 6 年起不予減免，但以 1 次為限。					
16	更新地區內依權利變換取得之建築物，於更新後第 1 次移轉時，減徵契稅 40%。	都市更新條例	第 67 條第 1 項第 4 款	-	-	-
17	更新地區內實施權利變換，以土地及建築物抵付權利變換負擔者，免徵契稅。	都市更新條例	第 67 條第 1 項第 7 款	-	-	-
18	協議合建辦理產權移轉時，經直轄市、縣(市)主管機關同意者，得減徵契稅 40%。	都市更新條例	第 67 條第 1 項第 8 款	-	-	-
19	由主管機關配售之住宅，免徵不動產買賣契稅。	國軍老舊眷村改建條例	第 25 條第 1 項	-	-	-
20	加工出口區內事業取得加工出口區內新建之標準廠房或自管理處依法取得建築物，免徵契稅。	加工出口區設置管理條例	第 13 條第 1 項第 3 款	-	-	-
21	金融機構經主管機關許可合併者，免徵因	金融機構合併法	第 13 條第 1 項第 1 款	-	-	-

中華民國 114 年度南投縣總預算案

總 說 明

項次	項目	依據法律	條款	稅式支出金額		
				112 年度	113 年度	114 年度
	合併而發生之契稅。					
22	金融機構經主管機關許可轉換為金融控股公司或其子公司者，免徵因營業讓與所產生之契稅。	金融控股公司法	第 28 條第 1 項第 3 款	-	-	-
23	依本條例規定申請核准或申報生效之資產信託證券化計畫所為之資產移轉而生之契稅免徵。	金融資產證券化條例	第 38 條第 1 項第 1 款	-	-	-
24	公司進行分割或收購財產或股份，而以有表決權之股份作為支付被併購公司之對價，並達全部對價 65% 以上，或進行合併者，免徵其取得不動產所有權之契稅。	企業併購法	第 39 條第 1 項第 2 款	-	-	-
25	依本法第 28 條之 1 第 2 項及第 31 條之 1 第 1 項規定，調整或變更組織而移轉不動產者，免徵契稅。	建築師法	第 31 條之 1 第 2 項第 4 款	-	-	-
26	經合併組織全國性公會之各技師公會，其賸餘財產歸屬於該全	技師法	第 28 條第 3 項第 4 款	-	-	-

中華民國 114 年度南投縣總預算案

總 說 明

項次	項目	依據法律	條款	稅式支出金額		
				112 年度	113 年度	114 年度
	國性技師公會，不動產之移轉，免徵契稅。					
27	合併後農會於申請對合併前農會所有不動產之變更、移轉或讓與等登記時，免徵因合併而發生之契稅。	農會法	第 11 條之 6 第 1 項	-	-	-
28	中央主管機關命令農、漁會合併或讓與信用部時，免徵因合併或讓與而發生之契稅。	農業金融法	第 37 條之 2 第 1 項第 1 款	-	-	-
29	教會分設教堂，依內政部規定，就地辦理財團法人登記，將其部分不動產劃分登記為分設教堂財團法人所有免徵契稅。	財政部	台 財 稅 第 31581 號	-	-	-
30	合併後區漁會於申請對合併前區漁會所有不動產之變更、移轉或讓與等登記時，免徵因合併而發生之契稅。	漁會法	第 14 條之 6 第 1 項	-	-	-
31	本法施行前，除身心障礙者權益保障法、	住宅法	第 59 條	-	-	-

中華民國 114 年度南投縣總預算案

總 說 明

項次	項目	依據法律	條款	稅式支出金額		
				112 年度	113 年度	114 年度
	社會救助法外，政府已辦理之各類住宅補貼或尚未完成配售之政府直接興建之國民住宅，應依原依據之法令規定繼續辦理，至終止利息補貼或完成配售為止。					
32	依第九條第二項規定移轉資產予臺鐵公司及其投資經營之附屬事業時,免納一切稅捐	國營臺灣鐵路股份有限公司設置條例	第 20 條第 3 項	-	-	-

說明：稅式支出金額四捨五入計算至整數，倘無數值、數值不明或金額未達整數，以”-“表示或自行決定是否免列。

南投縣總預算案

歲入歲出簡明比較分析表

中華民國114年度

單位：新臺幣千元

項 目	本年度預算數		上年度預算數		前年度決算數		本年度與上年度比較	
	金 額	百分比	金 額	百分比	金 額	百分比	金 額	增加率
一、歲入合計	34,571,833	100.00	33,807,367	100.00	33,769,773	100.00	764,466	2.26
1. 稅課收入	12,536,033	36.26	11,484,131	33.97	12,542,302	37.14	1,051,902	9.16
2. 工程受益費收入	-	-	-	-	-	-	-	-
3. 罰款及賠償收入	236,349	0.68	235,579	0.70	404,192	1.19	770	0.33
4. 規費收入	191,441	0.55	188,427	0.56	249,352	0.74	3,014	1.60
5. 信託管理收入	-	-	-	-	-	-	-	-
6. 財產收入	84,975	0.25	315,418	0.93	837,380	2.48	-230,443	-73.06
7. 營業盈餘及事業收入	202,107	0.58	203,385	0.60	134,759	0.40	-1,278	-0.63
8. 補助及協助收入	21,156,532	61.20	21,227,657	62.79	19,450,530	57.60	-71,125	-0.34
9. 捐獻及贈與收入	1	-	1	-	-	-	-	-
10. 自治稅捐收入	-	-	-	-	-	-	-	-
11. 其他收入	164,395	0.48	152,769	0.45	151,258	0.45	11,626	7.61
二、歲出合計	33,288,087	100.00	33,727,656	100.00	29,127,219	100.00	-439,569	-1.30
1. 一般政務支出	6,545,194	19.66	6,193,040	18.36	5,722,583	19.65	352,154	5.69
2. 教育科學文化支出	11,756,577	35.32	11,206,567	33.23	10,096,962	34.66	550,010	4.91
3. 經濟發展支出	3,894,793	11.70	5,227,147	15.50	4,505,678	15.47	-1,332,354	-25.49
4. 社會福利支出	6,324,230	19.00	6,153,621	18.24	5,125,082	17.60	170,609	2.77
5. 社區發展及環境保護支出	1,137,816	3.42	1,126,712	3.34	629,738	2.16	11,104	0.99
6. 退休撫卹支出	2,721,948	8.18	2,722,160	8.07	2,552,422	8.76	-212	-0.01
7. 債務支出	73,674	0.22	158,285	0.47	104,867	0.36	-84,611	-53.45
8. 補助及其他支出	833,855	2.50	940,124	2.79	389,887	1.34	-106,269	-11.30
三、歲入歲出餘絀	1,283,746	-	79,711	-	4,642,554	-	1,204,035	-

南投縣總預算案

歲入歲出性質及餘絀簡明比較分析表

中華民國114年度

單位：新臺幣千元

項 目	本年度預算數		上年度預算數		前年度決算數		本年度與上年度比較	
	金 額	百分比	金 額	百分比	金 額	百分比	金 額	增加率
一、經常門								
(一) 歲入	34,569,833	100.00	33,569,441	100.00	33,087,249	100.00	1,000,392	2.98
1. 直接稅收入	5,532,939	16.00	4,869,801	14.51	5,907,287	17.86	663,138	13.62
2. 間接稅收入	7,003,094	20.26	6,614,330	19.70	6,635,015	20.05	388,764	5.88
3. 賦稅外收入	22,033,800	63.74	22,085,310	65.79	20,544,947	62.09	-51,510	-0.23
(二) 歲出	28,459,914	100.00	27,599,010	100.00	23,680,446	100.00	860,904	3.12
1. 一般經常支出	28,236,240	99.21	27,210,725	98.59	23,575,579	99.56	1,025,515	3.77
2. 債務利息及事務支出	73,674	0.26	158,285	0.58	104,867	0.44	-84,611	-53.45
3. 預備金	150,000	0.53	230,000	0.83	-	-	-80,000	-34.78
(三) 經常門賸餘	6,109,919	100.00	5,970,431	100.00	9,406,803	100.00	139,488	2.34
二、資本門								
(一) 歲入	2,000	100.00	237,926	100.00	682,524	100.00	-235,926	-99.16
1. 減少資產	2,000	100.00	237,926	100.00	682,524	100.00	-235,926	-99.16
2. 收回投資	-	-	-	-	-	-	-	-
(二) 歲出	4,828,173	100.00	6,128,646	100.00	5,446,773	100.00	-1,300,473	-21.22
1. 增置或擴充改良資產	4,495,292	93.11	5,791,369	94.50	5,197,604	95.43	-1,296,077	-22.38
2. 增加投資	-	-	-	-	-	-	-	-
3. 預備金	332,881	6.89	337,277	5.50	249,169	4.57	-4,396	-1.30
(三) 資本門差短	-4,826,173	100.00	-5,890,720	100.00	-4,764,249	100.00	1,064,547	-18.07
三、歲入歲出餘絀	1,283,746	100.00	79,711	100.00	4,642,554	100.00	1,204,035	1,510.50

南投縣總預算案
收支簡明比較分析表

中華民國114年度

單位：新臺幣千元

項 目	本年度預算數	上年度預算數	前年度決算數	本年度與上年度比較
一、收入合計	35,307,037	37,009,967	34,769,773	-1,702,930
(一) 歲入	34,571,833	33,807,367	33,769,773	764,466
(二) 債務之舉借	735,204	3,202,600	1,000,000	-2,467,396
(三) 預計移用以前年度 歲計賸餘調節因應數	-	-	-	-
二、支出合計	35,307,037	37,009,967	32,952,032	-1,702,930
(一) 歲出	33,288,087	33,727,656	29,127,219	-439,569
(二) 債務之償還	2,018,950	3,282,311	3,824,813	-1,263,361
三、收支賸餘	-	-	1,817,741	-

南投縣總預算案

歲入來源別預算總表

經資門併計

中華民國114年度

單位：新臺幣千元

款	項	科 目 名 稱	經常門	資本門	合 計	
					金額	百分比
		合 計	34,569,833	2,000	34,571,833	100.00
01		稅課收入	12,536,033	-	12,536,033	36.26
	01	菸酒稅	153,122	-	153,122	0.44
	02	印花稅	78,340	-	78,340	0.23
	03	使用牌照稅	1,449,154	-	1,449,154	4.19
	04	土地稅	803,064	-	803,064	2.32
	05	房屋稅	322,116	-	322,116	0.93
	06	統籌分配稅	9,630,237	-	9,630,237	27.86
	07	特別稅課	100,000	-	100,000	0.29
02		罰款及賠償收入	236,349	-	236,349	0.68
	01	罰金罰鍰及怠金	234,316	-	234,316	0.68
	02	沒入及沒收財物	1	-	1	0.00
	03	賠償收入	2,032	-	2,032	0.01
03		規費收入	191,441	-	191,441	0.55
	01	行政規費收入	136,251	-	136,251	0.39
	02	使用規費收入	55,190	-	55,190	0.16
04		財產收入	82,975	2,000	84,975	0.25
	01	財產孳息	64,975	-	64,975	0.19
	02	財產售價	-	2,000	2,000	0.01
	03	廢舊物資售價	18,000	-	18,000	0.05
05		營業盈餘及事業收入	202,107	-	202,107	0.58
	01	營業基金盈餘繳庫	100	-	100	0.00
	02	非營業特種基金賸餘繳庫	202,007	-	202,007	0.58
06		補助及協助收入	21,156,532	-	21,156,532	61.20
	01	上級政府補助收入	21,156,532	-	21,156,532	61.20
07		捐獻及贈與收入	1	-	1	0.00
	01	捐獻收入	1	-	1	0.00
08		其他收入	164,395	-	164,395	0.48
	01	學雜費收入	39,182	-	39,182	0.11
	02	雜項收入	125,213	-	125,213	0.36

南投縣總預算案

歲入來源別預算比較總表

經資門併計

中華民國114年度

單位：新臺幣千元

科 目		本年度 預算數	上年度 預算數	前年度 決算數	本年度與 上年度比較
款	項 名 稱				
	經資門合計	34,571,833	33,807,367	33,769,773	764,466
01	稅課收入	12,536,033	11,484,131	12,542,302	1,051,902
	01 菸酒稅	153,122	158,884	157,324	-5,762
	02 印花稅	78,340	78,340	119,748	-
	03 使用牌照稅	1,449,154	1,538,844	1,635,084	-89,690
	04 土地稅	803,064	825,000	889,001	-21,936
	05 房屋稅	322,116	322,116	406,190	-
	06 統籌分配稅	9,630,237	8,410,947	9,091,835	1,219,290
	07 特別稅課	100,000	150,000	243,120	-50,000
02	罰款及賠償收入	236,349	235,579	404,192	770
	01 罰金罰鍰及怠金	234,316	233,546	393,596	770
	02 沒入及沒收財物	1	1	11	-
	03 賠償收入	2,032	2,032	10,585	-
03	規費收入	191,441	188,427	249,352	3,014
	01 行政規費收入	136,251	134,487	158,672	1,764
	02 使用規費收入	55,190	53,940	90,680	1,250
04	財產收入	84,975	315,418	837,380	-230,443
	01 財產孳息	64,975	59,492	131,757	5,483
	02 財產售價	2,000	237,926	682,524	-235,926
	03 廢舊物資售價	18,000	18,000	23,099	-
05	營業盈餘及事業收入	202,107	203,385	134,759	-1,278
	01 營業基金盈餘繳庫	100	100	100	-
	02 非營業特種基金賸餘繳庫	202,007	203,285	134,659	-1,278
06	補助及協助收入	21,156,532	21,227,657	19,450,530	-71,125
	01 上級政府補助收入	21,156,532	21,227,657	19,450,530	-71,125
07	捐獻及贈與收入	1	1	-	-
	01 捐獻收入	1	1	-	-
	02 贈與收入	-	-	-	-
08	其他收入	164,395	152,769	151,258	11,626
	01 學雜費收入	39,182	37,028	54,680	2,154
	02 雜項收入	125,213	115,741	96,578	9,472

南投縣總預算案

歲入來源別預算比較總表

經常門

中華民國114年度

單位：新臺幣千元

科 目		本年度 預算數	上年度 預算數	前年度 決算數	本年度與 上年度比較
款	項 名 稱				
	經常門合計	34,569,833	33,569,441	33,087,249	1,000,392
01	稅課收入	12,536,033	11,484,131	12,542,302	1,051,902
	01 菸酒稅	153,122	158,884	157,324	-5,762
	02 印花稅	78,340	78,340	119,748	-
	03 使用牌照稅	1,449,154	1,538,844	1,635,084	-89,690
	04 土地稅	803,064	825,000	889,001	-21,936
	05 房屋稅	322,116	322,116	406,190	-
	06 統籌分配稅	9,630,237	8,410,947	9,091,835	1,219,290
	07 特別稅課	100,000	150,000	243,120	-50,000
02	罰款及賠償收入	236,349	235,579	404,192	770
	01 罰金罰鍰及怠金	234,316	233,546	393,596	770
	02 沒入及沒收財物	1	1	11	-
	03 賠償收入	2,032	2,032	10,585	-
03	規費收入	191,441	188,427	249,352	3,014
	01 行政規費收入	136,251	134,487	158,672	1,764
	02 使用規費收入	55,190	53,940	90,680	1,250
04	財產收入	82,975	77,492	154,856	5,483
	01 財產孳息	64,975	59,492	131,757	5,483
	02 廢舊物資售價	18,000	18,000	23,099	-
05	營業盈餘及事業收入	202,107	203,385	134,759	-1,278
	01 營業基金盈餘繳庫	100	100	100	-
	02 非營業特種基金贖餘繳庫	202,007	203,285	134,659	-1,278
06	補助及協助收入	21,156,532	21,227,657	19,450,530	-71,125
	01 上級政府補助收入	21,156,532	21,227,657	19,450,530	-71,125
07	捐獻及贈與收入	1	1	-	-
	01 捐獻收入	1	1	-	-
	02 贈與收入	-	-	-	-
08	其他收入	164,395	152,769	151,258	11,626
	01 學雜費收入	39,182	37,028	54,680	2,154
	02 雜項收入	125,213	115,741	96,578	9,472

南投縣總預算案

歲入來源別預算比較總表

資本門

中華民國114年度

單位：新臺幣千元

科		目	本年度 預算數	上年度 預算數	前年度 決算數	本年度與 上年度比較
款	項	名 稱				
		資本門合計	2,000	237,926	682,524	-235,926
01		財產收入	2,000	237,926	682,524	-235,926
	01	財產售價	2,000	237,926	682,524	-235,926
		經常門及資本門總計	34,571,833	33,807,367	33,769,773	764,466

南投縣總預算案

歲出政事別預算總表

經資門併計

中華民國114年度

單位：新臺幣千元

款	項	科 目 名 稱	經常門	資本門	合 計	
					金額	百分比
		合 計	28,459,914	4,828,173	33,288,087	100.00
01		一般政務支出	5,667,018	878,176	6,545,194	19.66
	01	行政支出	420,245	277,150	697,395	2.10
	02	立法支出	317,322	5,680	323,002	0.97
	03	民政支出	2,058,218	454,655	2,512,873	7.55
	04	警政支出	2,587,531	133,893	2,721,424	8.18
	05	財務支出	283,702	6,798	290,500	0.87
02		教育科學文化支出	11,073,480	683,097	11,756,577	35.32
	01	教育支出	10,875,578	465,618	11,341,196	34.07
	02	文化支出	197,902	217,479	415,381	1.25
03		經濟發展支出	1,452,653	2,442,140	3,894,793	11.70
	01	農業支出	635,598	488,870	1,124,468	3.38
	02	工業支出	326,363	850,832	1,177,195	3.54
	03	交通支出	119,192	1,076,438	1,195,630	3.59
	04	其他經濟服務支出	371,500	26,000	397,500	1.19
04		社會福利支出	6,214,432	109,798	6,324,230	19.00
	01	社會保險支出	167,206	-	167,206	0.50
	02	社會救助支出	128,980	-	128,980	0.39
	03	福利服務支出	4,783,610	89,102	4,872,712	14.64
	04	國民就業支出	115,374	1,080	116,454	0.35
	05	醫療保健支出	1,019,262	19,616	1,038,878	3.12
05		社區發展及環境保護支出	755,735	382,081	1,137,816	3.42
	01	環境保護支出	723,679	139,106	862,785	2.59
	02	社區發展支出	32,056	242,975	275,031	0.83
06		退休撫卹支出	2,721,948	-	2,721,948	8.18
	01	退休撫卹給付支出	2,721,948	-	2,721,948	8.18
07		債務支出	73,674	-	73,674	0.22
	01	債務付息支出	73,674	-	73,674	0.22
08		補助及其他支出	500,974	332,881	833,855	2.50
	01	專案補助支出	28,500	-	28,500	0.09
	02	其他支出	322,474	332,881	655,355	1.97
	03	第二預備金	150,000	-	150,000	0.45

南投縣總預算案

歲出政事別預算比較總表

經資門併計

中華民國114年度

單位：新臺幣千元

科 目		本年度 預算數	上年度 預算數	前年度 決算數	本年度與 上年度比較
款	項 名 稱				
	經資門合計	33,288,087	33,727,656	29,127,219	-439,569
01	一般政務支出	6,545,194	6,193,040	5,722,583	352,154
	01 行政支出	697,395	781,892	717,843	-84,497
	02 立法支出	323,002	256,805	226,873	66,197
	03 民政支出	2,512,873	2,251,181	1,949,775	261,692
	04 警政支出	2,721,424	2,619,717	2,568,940	101,707
	05 財務支出	290,500	283,445	259,152	7,055
02	教育科學文化支出	11,756,577	11,206,567	10,096,962	550,010
	01 教育支出	11,341,196	10,947,249	9,866,278	393,947
	02 文化支出	415,381	259,318	230,684	156,063
03	經濟發展支出	3,894,793	5,227,147	4,505,678	-1,332,354
	01 農業支出	1,124,468	854,022	789,816	270,446
	02 工業支出	1,177,195	1,570,953	1,371,980	-393,758
	03 交通支出	1,195,630	2,468,651	1,988,581	-1,273,021
	04 其他經濟服務支出	397,500	333,521	355,301	63,979
04	社會福利支出	6,324,230	6,153,621	5,125,082	170,609
	01 社會保險支出	167,206	179,256	126,108	-12,050
	02 社會救助支出	128,980	129,715	144,075	-735
	03 福利服務支出	4,872,712	4,713,002	3,928,885	159,710
	04 國民就業支出	116,454	97,625	127,731	18,829
	05 醫療保健支出	1,038,878	1,034,023	798,283	4,855
05	社區發展及環境保護支出	1,137,816	1,126,712	629,738	11,104
	01 環境保護支出	862,785	985,096	394,065	-122,311
	02 社區發展支出	275,031	141,616	235,673	133,415
06	退休撫卹支出	2,721,948	2,722,160	2,552,422	-212
	01 退休撫卹給付支出	2,721,948	2,722,160	2,552,422	-212

南投縣總預算案

歲出政事別預算比較總表

經資門併計

中華民國114年度

單位：新臺幣千元

科		目	本年度 預算數	上年度 預算數	前年度 決算數	本年度與 上年度比較
款	項	名稱				
07		債務支出	73,674	158,285	104,867	-84,611
	01	債務付息支出	73,674	158,285	104,867	-84,611
08		補助及其他支出	833,855	940,124	389,887	-106,269
	01	專案補助支出	28,500	34,500	34,500	-6,000
	02	其他支出	655,355	675,624	355,387	-20,269
	03	第二預備金	150,000	230,000	-	-80,000

南投縣總預算案

歲出政事別預算比較總表

經常門

中華民國114年度

單位：新臺幣千元

科 目		本年度 預算數	上年度 預算數	前年度 決算數	本年度與 上年度比較
款	項 名 稱				
	經常門合計	28,459,914	27,599,010	23,680,446	860,904
01	一般政務支出	5,667,018	5,323,988	4,747,971	343,030
	01 行政支出	420,245	423,745	371,339	-3,500
	02 立法支出	317,322	252,455	224,742	64,867
	03 民政支出	2,058,218	1,844,143	1,588,097	214,075
	04 警政支出	2,587,531	2,530,703	2,308,197	56,828
	05 財務支出	283,702	272,942	255,596	10,760
02	教育科學文化支出	11,073,480	10,517,004	9,689,917	556,476
	01 教育支出	10,875,578	10,370,821	9,538,059	504,757
	02 文化支出	197,902	146,183	151,858	51,719
03	經濟發展支出	1,452,653	1,242,742	979,450	209,911
	01 農業支出	635,598	543,789	389,645	91,809
	02 工業支出	326,363	311,149	241,889	15,214
	03 交通支出	119,192	88,209	49,674	30,983
	04 其他經濟服務支出	371,500	299,595	298,242	71,905
04	社會福利支出	6,214,432	6,117,915	5,098,000	96,517
	01 社會保險支出	167,206	179,256	126,108	-12,050
	02 社會救助支出	128,980	129,715	144,075	-735
	03 福利服務支出	4,783,610	4,713,002	3,928,885	70,608
	04 國民就業支出	115,374	97,349	127,731	18,025
	05 醫療保健支出	1,019,262	998,593	771,201	20,669
05	社區發展及環境保護支出	755,735	914,069	367,101	-158,334
	01 環境保護支出	723,679	878,159	346,772	-154,480
	02 社區發展支出	32,056	35,910	20,329	-3,854
06	退休撫卹支出	2,721,948	2,722,160	2,552,422	-212
	01 退休撫卹給付支出	2,721,948	2,722,160	2,552,422	-212

南投縣總預算案

歲出政事別預算比較總表

經常門

中華民國114年度

單位：新臺幣千元

科		目	本年度 預算數	上年度 預算數	前年度 決算數	本年度與 上年度比較
款	項	名稱				
07		債務支出	73,674	158,285	104,867	-84,611
	01	債務付息支出	73,674	158,285	104,867	-84,611
08		補助及其他支出	500,974	602,847	140,718	-101,873
	01	專案補助支出	28,500	34,500	34,500	-6,000
	02	其他支出	322,474	338,347	106,218	-15,873
	03	第二預備金	150,000	230,000	-	-80,000

南投縣總預算案

歲出政事別預算比較總表

資本門

中華民國114年度

單位：新臺幣千元

科		目	本年度 預算數	上年度 預算數	前年度 決算數	本年度與 上年度比較
款	項	名稱				
		資本門合計	4,828,173	6,128,646	5,446,773	-1,300,473
01		一般政務支出	878,176	869,052	974,612	9,124
	01	行政支出	277,150	358,147	346,504	-80,997
	02	立法支出	5,680	4,350	2,131	1,330
	03	民政支出	454,655	407,038	361,678	47,617
	04	警政支出	133,893	89,014	260,743	44,879
	05	財務支出	6,798	10,503	3,556	-3,705
02		教育科學文化支出	683,097	689,563	407,045	-6,466
	01	教育支出	465,618	576,428	328,219	-110,810
	02	文化支出	217,479	113,135	78,826	104,344
03		經濟發展支出	2,442,140	3,984,405	3,526,228	-1,542,265
	01	農業支出	488,870	310,233	400,171	178,637
	02	工業支出	850,832	1,259,804	1,130,091	-408,972
	03	交通支出	1,076,438	2,380,442	1,938,907	-1,304,004
	04	其他經濟服務支出	26,000	33,926	57,059	-7,926
04		社會福利支出	109,798	35,706	27,082	74,092
	01	福利服務支出	89,102	-	-	89,102
	02	國民就業支出	1,080	276	-	804
	03	醫療保健支出	19,616	35,430	27,082	-15,814
05		社區發展及環境保護支出	382,081	212,643	262,637	169,438
	01	環境保護支出	139,106	106,937	47,293	32,169
	02	社區發展支出	242,975	105,706	215,344	137,269
06		補助及其他支出	332,881	337,277	249,169	-4,396
	01	其他支出	332,881	337,277	249,169	-4,396
		經常門資本門總計	33,288,087	33,727,656	29,127,219	-439,569

南投縣總預算案
歲出機關別預算總表

中華民國114年度

單位：新臺幣千元

科 目		經常門	資本門	合 計	
款	名 稱			金額	百分比
	合 計	28,459,914	4,828,173	33,288,087	100.00
01	縣議會主管	317,322	5,680	323,002	0.97
02	縣政府主管	13,323,268	3,405,662	16,728,930	50.26
03	民政處主管	190,433	2,125	192,558	0.58
04	農業處主管	116,273	69,370	185,643	0.56
05	消防局主管	866,532	289,925	1,156,457	3.47
06	地政處主管	323,510	42,090	365,600	1.10
07	稅務局主管	228,264	6,798	235,062	0.71
08	警察局主管	2,587,531	133,893	2,721,424	8.18
09	衛生局主管	1,019,262	19,616	1,038,878	3.12
10	環境保護局主管	723,679	139,106	862,785	2.59
11	文化局主管	197,902	217,479	415,381	1.25
12	觀光處主管	84,494	26,000	110,494	0.33
13	工務處主管	101,412	47,366	148,778	0.45
14	社會及勞動局主管	5,160,110	90,182	5,250,292	15.77
15	統籌支撥科目	3,069,922	332,881	3,402,803	10.22
16	第二預備金	150,000	-	150,000	0.45

南投縣總預算案

歲出機關別預算比較總表

經資門併計

中華民國114年度

單位：新臺幣千元

科 目		本年度預算數	上年度預算數	前年度決算數	本年度與 上年度比較
款	名 稱				
	合 計	33,288,087	33,727,656	29,127,219	-439,569
01	縣議會主管	323,002	256,805	226,873	66,197
02	縣政府主管	16,728,930	21,419,936	19,833,457	-4,691,006
03	民政處主管	192,558	188,241	179,358	4,317
04	農業處主管	185,643	101,067	65,730	84,576
05	消防局主管	1,156,457	999,751	792,528	156,706
06	地政處主管	365,600	300,234	298,471	65,366
07	稅務局主管	235,062	230,272	208,968	4,790
08	警察局主管	2,721,424	2,619,717	2,568,940	101,707
09	衛生局主管	1,038,878	1,034,023	798,283	4,855
10	環境保護局主管	862,785	985,096	394,065	-122,311
11	原住民族行政局主管	-	512,414	458,041	-512,414
12	文化局主管	415,381	259,318	230,684	156,063
13	觀光處主管	110,494	129,472	129,547	-18,978
14	工務處主管	148,778	1,009,345	-	-860,567
15	社會及勞動局主管	5,250,292	22,681	-	5,227,611
16	統籌支撥科目	3,402,803	3,429,284	2,942,274	-26,481
17	第二預備金	150,000	230,000	-	-80,000

南投縣總預算案

歲出機關別預算比較總表

經常門

中華民國114年度

單位：新臺幣千元

科 目		本年度預算數	上年度預算數	前年度決算數	本年度與 上年度比較
款	名 稱				
	合 計	28,459,914	27,599,010	23,680,446	860,904
01	縣議會主管	317,322	252,455	224,742	64,867
02	縣政府主管	13,323,268	17,372,939	15,476,515	-4,049,671
03	民政處主管	190,433	186,836	176,657	3,597
04	農業處主管	116,273	91,764	63,436	24,509
05	消防局主管	866,532	776,041	670,530	90,491
06	地政處主管	323,510	294,340	284,909	29,170
07	稅務局主管	228,264	219,769	205,412	8,495
08	警察局主管	2,587,531	2,530,703	2,308,197	56,828
09	衛生局主管	1,019,262	998,593	771,201	20,669
10	環境保護局主管	723,679	878,159	346,772	-154,480
11	原住民族行政局主管	-	336,385	234,624	-336,385
12	文化局主管	197,902	146,183	151,858	51,719
13	觀光處主管	84,494	95,546	72,488	-11,052
14	工務處主管	101,412	74,885	-	26,527
15	社會及勞動局主管	5,160,110	22,405	-	5,137,705
16	統籌支撥科目	3,069,922	3,092,007	2,693,105	-22,085
17	第二預備金	150,000	230,000	-	-80,000

南投縣總預算案

歲出機關別預算比較總表

資本門

中華民國114年度

單位：新臺幣千元

科 目		本年度預算數	上年度預算數	前年度決算數	本年度與 上年度比較
款	名 稱				
	合 計	4,828,173	6,128,646	5,446,773	-1,300,473
01	縣議會主管	5,680	4,350	2,131	1,330
02	縣政府主管	3,405,662	4,046,997	4,356,942	-641,335
03	民政處主管	2,125	1,405	2,701	720
04	農業處主管	69,370	9,303	2,294	60,067
05	消防局主管	289,925	223,710	121,998	66,215
06	地政處主管	42,090	5,894	13,562	36,196
07	稅務局主管	6,798	10,503	3,556	-3,705
08	警察局主管	133,893	89,014	260,743	44,879
09	衛生局主管	19,616	35,430	27,082	-15,814
10	環境保護局主管	139,106	106,937	47,293	32,169
11	原住民族行政局主管	-	176,029	223,417	-176,029
12	文化局主管	217,479	113,135	78,826	104,344
13	觀光處主管	26,000	33,926	57,059	-7,926
14	工務處主管	47,366	934,460	-	-887,094
15	社會及勞動局主管	90,182	276	-	89,906
16	統籌支撥科目	332,881	337,277	249,169	-4,396

本
頁
空
白

南投縣總預算案

歲入來源別預算表

經常門

中華民國114年度

單位：新臺幣千元

科 目				本年度 預算數	上年度 預算數	前年度 決算數	本年度與 上年度比較	說明	
款	項	目	節						名稱及編號
				經常門合計	34,569,833	33,569,441	33,087,249	1,000,392	
01				01000000000 稅課收入	12,536,033	11,484,131	12,542,302	1,051,902	
	001			01020020000 南投縣政府	9,783,359	8,569,831	9,249,159	1,213,528	
		01		01020020800 菸酒稅	153,122	158,884	157,324	-5,762	
			01	01020020801 菸酒稅	153,122	158,884	157,324	-5,762	財政處153,122千元。
			02	01020021700 統籌分配稅	9,630,237	8,410,947	9,091,835	1,219,290	
			01	01020021701 普通統籌	9,149,973	7,715,137	8,451,079	1,434,836	本府各單位9,149,973千元。
			02	01020021702 特別統籌	480,264	695,810	640,756	-215,546	中央普通統籌分配稅款。 (依據財政部113.8.22台財庫字第11303738080函。) 9,149,973千元 本府各單位480,264千元。
									113年度公務人員專業加給表(一)併入公務人員專業加給表(二)所需經費。(主計處) (依據行政院113.3.15院授主預補字第1130100702D號函) 23,757.917千元
									113年度退休人員定期退撫給與給付金額調整所需經費。(主計處) (依據113.4.8院授主預補字第1130100903D號函)70,580千元
									113年度都市危險及老舊建築物結構安全性

南投縣總預算案

歲入來源別預算表

經常門

中華民國114年度

單位：新臺幣千元

科 目				本年度 預算數	上年度 預算數	前年度 決算數	本年度與 上年度比較	說明
款	項	目	節					
								<p>能評估補助第1期款。(建設處) (依據內政部營建署113.5.2內授國更字第1130804697號函暨行政院113.4.29院授主預彙字第1130101148號函)560千元</p> <p>112年卡努風災救助及緊急搶修。(工務處) (依據行政院113.2.29院授主預督字第1130100536B號函)93,944.028千元</p> <p>112年7月杜蘇芮及8月卡努颱風C1-100-仁愛鄉投89線52K+740道路災修復建工程。(工務處) (依據行政院公共工程委員會112.9.12工程技字第11200212931號函)11,455千元</p> <p>農村道路品質提升計畫-大鞍農路改善工程。(工務處) (依據行政院113.3.26院授主預國字第1130004284號函)19,000千元</p> <p>新庄國小等5校「公立中小學校園環境安全改善工程」經費。(教育處) (依據教育部113.4.9臺教授國部字第1135500693號函)22,674.81千元</p> <p>113年度「公立國民中小學老舊廁所整修工程計畫」經費。(教育處) (依據教育部113.6.18臺教授國部字第1135501836號函)24,556千元</p> <p>鹿谷國小等7校「公立中小學校園環境安全改善工程」(第二梯</p>

南投縣總預算案

歲入來源別預算表

經常門

中華民國114年度

單位：新臺幣千元

科 目				本年度 預算數	上年度 預算數	前年度 決算數	本年度與 上年度比較	說明
款	項	目	節					
								次)經費。(教育處) (依據教育部113.7.29 臺教授國部字第 1135503111號函) 19,719千元 113年度「地方藝文場 館及文化資產多元活 化計畫」。(文化局) (依據文化部113.3.14 文源字第1133006689 號函)3,300千元 地方警察機關辦公廳 舍待勤處所整(修)建2 年中程計畫。(警察 局) (依據內政部113.7.19 內授警字第 1130872778號函、 113.2.15.內授警字第 1130103066號函及行 政院112.9.19院臺法 字第1121035835號函) 23,900千元 協助地方政府精進警 察科技偵察設備經費 需求同意計畫。(警察 局) (依據內政部警政署 113.5.13警署刑科字 第1130006029D號函) 6,783.162千元 113年協助地方政府建 置交通科技執法設備 經費需求計畫。(警察 局) (依據內政部113.3.4 內授警字第 1130108040號函) 10,200千元 汰換老舊消防車輛第 二期中程計畫(113 年-115年)。(消防 局) (依據內政部 112.02.20內授消字第 1120822613號函) 18,000千元 充實直轄市、縣(市) 消防機關外勤消防人

南投縣總預算案

歲入來源別預算表

經常門

中華民國114年度

單位：新臺幣千元

科 目				本年度 預算數	上年度 預算數	前年度 決算數	本年度與 上年度比較	說明
款	項	目	節					
	002			2,752,674	2,914,300	3,293,143	-161,626	員個人救災裝備器材 中程計畫(113年-114 年)。(消防局) (依據內政部 113.06.05內授消字第 1131602524號函) 119,337千元 113年度家禽流行性感 冒疫情撲殺補償費。 (家畜疾病防治所) (依據行政院113.8.2 院授主預國字第 1130053561號函暨農 業部113.8.7農授防字 第1130234343號函) 12,497千元 增列進位數。0.083千 元
		01		78,340	78,340	119,748	-	
			01	78,340	78,340	119,748	-	印花稅全年預計徵收 78,340,000元。 78,340千元
		02		1,449,154	1,538,844	1,635,084	-89,690	
			01	1,449,154	1,538,844	1,635,084	-89,690	車輛牌照稅全年預計 徵收數1,449,154,000 元。1,449,154千元
		03		803,064	825,000	889,001	-21,936	
			01	297,968	315,000	375,780	-17,032	地價稅預計全年徵收 595,936,000元。 縣分配50%計 297,968,000元。 鄉鎮分配30%計 178,781,000元。 縣統籌20%計 119,187,000元。 297,968千元
			02	505,096	510,000	513,221	-4,904	土地增值稅預計全年 徵收631,370,000元。 縣分配80%計 505,096,000元。

南投縣總預算案

歲入來源別預算表

經常門

中華民國114年度

單位：新臺幣千元

科 目				本年度 預算數	上年度 預算數	前年度 決算數	本年度與 上年度比較	說明
款	項	目	節					
								中央統籌20%計 126,274,000元。 505,096千元
		04		01070121400 房屋稅	322,116	322,116	406,190	-
			01	01070121401 房屋稅	322,116	322,116	406,190	-
								房屋稅預計全年徵收 805,290,000元。 縣分配40%計 322,116,000元。 鄉鎮市分配40%計 322,116,000元。 縣統籌分配20%計 161,058,000元。 322,116千元
		05		01070121800 特別稅課	100,000	150,000	243,120	-50,000
			01	01070121801 土石採取景觀維護特別 稅	100,000	150,000	243,120	-50,000
								土石採取景觀維護特 別稅全年預計徵收 100,000,000元。 100,000千元
02				04000000000 罰款及賠償收入	236,349	235,579	404,192	770
	001			04020020000 南投縣政府	194,703	199,621	336,853	-4,918
		01		04020020100 罰金罰鍰及怠 金	192,670	197,588	326,257	-4,918
			01	04020020101 罰金罰鍰	192,670	197,588	326,257	-4,918
								本府各單位192,670千 元。
								行政罰鍰。(民政處) (依據殯葬管理條例第 73條至第99條規定)60 千元
								行政罰鍰。(建設處) (依據石油管理法、自 來水承裝業法)100千 元
								行政罰鍰。(建設處) (依據商業登記法及電 子遊戲場管理條例、 資訊休閒業自治條 例、工廠管理輔導 法、電業法第75條及 第75條之2、電器承裝 業法)440千元

南投縣總預算案

歲入來源別預算表

經常門

中華民國114年度

單位：新臺幣千元

科 目				本年度 預算數	上年度 預算數	前年度 決算數	本年度與 上年度比較	說明
款	項	目	節					
								行政罰鍰。(建設處) (依據建築法第6章使用管理條文相關規定)60千元 行政罰鍰。(建設處) (依據都市計畫法條文相關規定)600千元 行政罰鍰。(建設處) (依據建築法)700千元 行政罰鍰。(建設處) (其中100萬元收支對列)(建管行政-建築管理-業務費-委辦費) (依據南投縣建築物施工勘驗監造委外查核作業)1,300千元 行政罰鍰。(農業處) (依據水土保持法及山坡地保育利用條例)5,950千元 行政罰鍰。(農業處) (依據野生動物保育法)50千元 行政罰鍰。(農業處) (依據森林法)360千元 行政罰鍰。(觀光處) (依據旅館業管理規則、民宿管理辦法及發展觀光條例裁罰標準、溫泉法)990千元 行政罰鍰。(地政處) (依據區域計畫法及非都市土地使用管理規則)1,000千元 行政罰鍰。(地政處) (依據不動產經紀業管理條例、租賃住宅市場發展及地政士法)60千元 行政罰鍰。(地政處) (百分之六十收支對列) (依據平均地權條例第81條之4)1,000千元

南投縣總預算案

歲入來源別預算表

經常門

中華民國114年度

單位：新臺幣千元

科 目				本年度 預算數	上年度 預算數	前年度 決算數	本年度與 上年度比較	說明	
款	項	目	節						名稱及編號
		02		04020020200 沒入及沒收財 物	1	1	11	-	交通違規罰鍰。(警察局) 其中30,000,000元為 收支對列： 1.一般行政—業務管 理1,835,000元。2.警 政業務—交通管理 24,415,000元。3.一 般建築及設備—交通 及運輸設備950,000 元。4.一般建築及設 備—資訊設備300,000 元。5.一般建築及設 備—其他設備 2,500,000元。 (依據道路交通管理基 本法令、違規罰鍰收 入分配及運用辦法) 180,000千元
			01	04020020201 沒入金	1	1	11	-	本府各單位1千元。 法律所定沒入金。(財 政處) (依據刑事訴訟法第 253條之2第1項第4款 規定)1千元
		03		04020020300 賠償收入	2,032	2,032	10,585	-	
			01	04020020301 一般賠償收 入	2,030	2,030	10,574	-	本府各單位2,030千 元。 損害公物賠償或違約 賠償繳庫。(新聞及行 政處) (依據事務管理規則或 依所訂契約規定)30千 元 依據各類法令、契約 所定應獲之賠償。(各 單位)2,000千元
			02	04020020302 賠償求償收 入	2	2	11	-	本府各單位2千元。 國家賠償求償收入。 (新聞及行政處) (依據國家賠償法第2 條第3項、第3條第2項

南投縣總預算案

歲入來源別預算表

經常門

中華民國114年度

單位：新臺幣千元

科 目				本年度 預算數	上年度 預算數	前年度 決算數	本年度與 上年度比較	說明
款	項	目	節					
	002			04030170000	1	1	-	及第4條第2項)2千元
			01	南投縣南投市戶政事務所				
				04030170100	1	1	-	
				罰金罰鍰及怠金				
			01	04030170101	1	1	-	戶籍罰鍰預計全年收入。1千元
				罰金罰鍰				
	003			04030180000	8	8	2	
			01	南投縣埔里鎮戶政事務所				
				04030180100	8	8	2	
				罰金罰鍰及怠金				
			01	04030180101	8	8	2	戶籍罰鍰預計全年收入。8千元
				罰金罰鍰				
	004			04030190000	15	5	7	10
			01	南投縣草屯鎮戶政事務所				
				04030190100	15	5	7	10
				罰金罰鍰及怠金				
			01	04030190101	15	5	7	10
				罰金罰鍰				戶籍罰鍰。15千元
	005			04030200000	1	1	3	
			01	南投縣竹山鎮戶政事務所				
				04030200100	1	1	3	
				罰金罰鍰及怠金				
			01	04030200101	1	1	3	戶籍罰鍰全年收入。(依戶籍法76-81條)1千元
				罰金罰鍰				
	006			04030210000	5	5	5	
			01	南投縣集集鎮戶政事務所				
				04030210100	5	5	5	
				罰金罰鍰及怠金				
			01	04030210101	5	5	5	戶籍罰鍰預計全年收入。(依上年度歲入數預估)5千元
				罰金罰鍰				
	007			04030220000	3	3	-	
				南投縣名間鄉戶政事務所				

南投縣總預算案

歲入來源別預算表

經常門

中華民國114年度

單位：新臺幣千元

科 目				本年度 預算數	上年度 預算數	前年度 決算數	本年度與 上年度比較	說明
款	項	目	節					
		01		04030220100 罰金罰鍰及怠 金	3	3	-	
			01	04030220101 罰金罰鍰	3	3	-	戶籍罰鍰預計全年收 入。3千元
	008			04030230000 南投縣鹿谷鄉戶 政事務所	1	1	1	
			01	04030230100 罰金罰鍰及怠 金	1	1	1	
			01	04030230101 罰金罰鍰	1	1	1	戶籍罰鍰預計全年收 入(依前年決算預估)1 千元
	009			04030240000 南投縣中寮鄉戶 政事務所	1	1	-	
			01	04030240100 罰金罰鍰及怠 金	1	1	-	
			01	04030240101 罰金罰鍰	1	1	-	戶籍罰鍰預計全年收 入。(依上年度歲入 數預估)1千元
	010			04030250000 南投縣魚池鄉戶 政事務所	1	1	-	
			01	04030250100 罰金罰鍰及怠 金	1	1	-	
			01	04030250101 罰金罰鍰	1	1	-	戶籍罰鍰。1千元
	011			04030260000 南投縣國姓鄉戶 政事務所	8	8	7	
			01	04030260100 罰金罰鍰及怠 金	8	8	7	
			01	04030260101 罰金罰鍰	8	8	7	戶籍罰鍰預計全年收 入(依上年度歲入數預 估)8千元
	012			04030270000 南投縣水里鄉戶 政事務所	1	1	-	
			01	04030270100 罰金罰鍰及怠 金	1	1	-	
			01	04030270101 罰金罰鍰	1	1	-	戶籍罰鍰預計全年收 入(依上年度歲入數預 估)。1千元

南投縣總預算案

歲入來源別預算表

經常門

中華民國114年度

單位：新臺幣千元

款	科 目			本年度 預算數	上年度 預算數	前年度 決算數	本年度與 上年度比較	說明	
	項	目	節						
013	01	01	04030280000 南投縣信義鄉戶政事務所	1	1	-	-		
			04030280100 罰金罰鍰及怠金	1	1	-	-		
			04030280101 罰金罰鍰	1	1	-	-		戶籍罰鍰預計全年收入。1千元
	014	01	01	04030290000 南投縣仁愛鄉戶政事務所	1	1	1		-
				04030290100 罰金罰鍰及怠金	1	1	1		-
				04030290101 罰金罰鍰	1	1	1		-
	015	01	01	04040050000 南投縣家畜疾病防治所	305	305	676		-
				04040050100 罰金罰鍰及怠金	305	305	676		-
				04040050101 罰金罰鍰	305	305	676		-
	016	01	01	04050060000 南投縣政府消防局	2,410	1,810	1,308		600
				04050060100 罰金罰鍰及怠金	2,410	1,810	1,308		600
				04050060101 罰金罰鍰	2,400	1,800	1,308		600

南投縣總預算案

歲入來源別預算表

經常門

中華民國114年度

單位：新臺幣千元

科 目				本年度 預算數	上年度 預算數	前年度 決算數	本年度與 上年度比較	說明
款	項	目	節					
			02	04050060102 急金	10	10	-	災調查科) 2,000千元 - 違反消防法及行政執行法等案件行政罰鍰急金。10千元
	017			04060070000 南投縣南投地政事務所	654	654	951	-
		01		04060070100 罰金罰鍰及急金	654	654	951	-
			01	04060070101 罰金罰鍰	654	654	951	- 登記罰鍰。564千元 - 不動產成交案件實際資訊逾期申報登錄罰鍰。30千元 - 不動產買賣登錄檢舉違規案件罰鍰。(依據平均地權條例第81-4條)(收支對列60%)(地政業務-地價管理)60千元
	018			04060080000 南投縣草屯地政事務所	510	560	470	-50
		01		04060080100 罰金罰鍰及急金	510	560	470	-50
			01	04060080101 罰金罰鍰	510	560	470	-50 登記費罰鍰。(登記逾期者，得處登記費額之罰鍰，最高二十倍)420千元 - 辦理不動產成交案件實際資訊申報登錄案件，逾期未申報或申報不實處以罰鍰。30千元 - 不動產實價登錄檢舉違規案件罰鍰。(依據平均地權條例第81-4條規定)(收支對列60%)(地政業務-地價管理)60千元
	019			04060090000 南投縣埔里地政事務所	660	660	1,060	-

南投縣總預算案

歲入來源別預算表

經常門

中華民國114年度

單位：新臺幣千元

科 目				本年度 預算數	上年度 預算數	前年度 決算數	本年度與 上年度比較	說明	
款	項	目	節						名稱及編號
		01		04060090100 罰金罰鍰及怠 金	660	660	1,060	-	
			01	04060090101 罰金罰鍰	660	660	1,060	-	依土地法規定登記申請逾期者，每逾一個月得處應納登記費額一倍之罰鍰，但最高不得超過二十倍。570千元 依據平均地權條例第81-2條、不動產經紀業管理條例第29條第1項第2款規定不動產成交案件實際資訊逾期申報罰鍰。30千元 依據平均地權條例81-4條規定，不動產買賣登錄檢舉違規案件罰鍰。(收支並列60%)(地政業務-地價管理)60千元
	020			04060100000 南投縣水里地政 事務所	240	240	257	-	
			01	04060100100 罰金罰鍰及怠 金	240	240	257	-	
			01	04060100101 罰金罰鍰	240	240	257	-	登記罰鍰。150千元 不動產成交案件實際資訊逾期申報登錄罰鍰。30千元 不動產實價登錄檢舉違規案件罰鍰。(依據平均地權條例第81-4條)(收支併列60%)(地政業務-地價管理)60千元
	021			04060110000 南投縣竹山地政 事務所	500	570	789	-70	
			01	04060110100 罰金罰鍰及怠 金	500	570	789	-70	
			01	04060110101 罰金罰鍰	500	570	789	-70	登記費罰鍰。410千元 不動產成交案件實際資訊逾期申報登錄罰鍰。30千元

南投縣總預算案

歲入來源別預算表

經常門

中華民國114年度

單位：新臺幣千元

科 目				本年度 預算數	上年度 預算數	前年度 決算數	本年度與 上年度比較	說明	
款	項	目	節						名稱及編號
	022			04070120000 南投縣政府稅務局	15,000	15,000	22,620	-	不動產實價登錄檢舉違規案件罰鍰。(依據平均地權條例第81-4條)(收支對列60%)(地政業務-地價管理)60千元
		01		04070120100 罰金罰鍰及息金	15,000	15,000	22,620	-	
			01	04070120101 罰金罰鍰	5,000	5,000	14,909	-	
			02	04070120102 息金	10,000	10,000	7,711	-	
	023			04080130000 南投縣政府警察局	2,280	2,280	3,969	-	罰金罰鍰依據去年違章案件裁罰執行結果預估。5,000千元 息金全年預計徵收數10,000,000元。10,000千元
		01		04080130100 罰金罰鍰及息金	2,280	2,280	3,969	-	
			01	04080130101 罰金罰鍰	2,260	2,260	3,489	-	
			02	04080130102 息金	20	20	480	-	
	024			04090140000 南投縣政府衛生局	3,882	3,482	13,262	400	慢車及行人交通裁罰收入。80千元 違反社會秩序維護法裁罰收入。180千元 違反毒品危害防制條例裁罰收入。歲出預算編列1,500,000元收支對列：1. 警政業務-刑事業務1,300,000元。2. 一般建築及設備-資訊設備200,000元。2,000千元 毒品危害事件息金。20千元
		01		04090140100 罰金罰鍰及息金	3,882	3,482	13,262	400	
			01	04090140101 罰金罰鍰	3,882	3,482	13,262	400	

南投縣總預算案

歲入來源別預算表

經常門

中華民國114年度

單位：新臺幣千元

科 目				本年度 預算數	上年度 預算數	前年度 決算數	本年度與 上年度比較	說明
款	項	目	節					
								違反化粧品衛生管理條例罰鍰。(藥政科) 530千元
								違反藥事法罰鍰。(其中收支對列-提撥違反藥事法罰鍰收入20,000元)(衛生業務-藥政管理-20,000)。(藥政科) 300千元
								違反管制藥品管理條例罰鍰。(藥政科) 60千元
								藥事人員逾期歇業違規案件罰鍰。(藥政科) 2千元
								違反食品安全衛生案件罰鍰。(食品科) 2,000千元
								取締醫療及醫療廣告違規案件罰鍰。(醫政科)100千元
								取締護理人員違規案件罰鍰。(醫政科)30千元
								違反醫師相關法令案件罰鍰。(醫政科)260千元
								取締違反菸害防制法案件罰鍰。(保健科) 500千元
	025			04100160000 南投縣政府環境保護局	10,360	10,360	21,951	-
		01		04100160100 罰金罰鍰及怠金	10,360	10,360	21,951	-
			01	04100160101 罰金罰鍰	10,360	10,360	21,951	- 毒性及關注化學物質管理法、環境用藥管理、環境影響評估法案件罰鍰收入(毒化物21萬元、環評45萬元及環境用藥管理10萬元)，收支對列10%(歲出科目：環保業務-環境保育及毒性化學物

南投縣總預算案

歲入來源別預算表

經常門

中華民國114年度

單位：新臺幣千元

科 目				本年度 預算數	上年度 預算數	前年度 決算數	本年度與 上年度比較	說明
款	項	目	節					
								質管理)。760千元 取締違反空氣污染案件罰鍰收入(固污180萬元、營建90萬元、砂石105萬元、農工25萬元、露燃10萬元)。收支對列10%(歲出科目：環保業務-環境保育及毒性化學物質管理)。4,100千元 機車未定檢、柴油車檢測及油品含硫量抽測取締等違反空氣污染案件罰鍰收入(移污40萬元、柴動40萬元)。收支對列10%(歲出科目：環保業務-環境保育及毒性化學物質管理)。800千元 取締違反水污染防治案件罰鍰收入(水污300萬元、飲用水6萬元、土壤及地下水整治2萬元)。收支對列10%(歲出科目：環保業務-環境保育及毒性化學物質管理)，收支對列20%(歲出科目：環保業務-環境污染管制)：依水污染防治法提撥水污300萬元之20%至環保基金-水污染防治計畫。3,080千元 取締違反噪音管制法案件罰鍰收入。收支對列10%(歲出科目：環保業務-環境保育及毒性化學物質管理)。500千元 違反廢棄物清理法案件罰鍰收入(空保-砂石及營建15萬元、廢管-85萬元、綜計-12萬元)。收支對列10%(歲出科目：環保業務-環境保育及毒性化學物質管理)。1,120千元

南投縣總預算案

歲入來源別預算表

經常門

中華民國114年度

單位：新臺幣千元

科 目				本年度 預算數	上年度 預算數	前年度 決算數	本年度與 上年度比較	說明
款	項	目	節					
	026			4,798	-	-	4,798	
		01		4,798	-	-	4,798	
			01	4,798	-	-	4,798	違反兒童及少年福利與權益保障法罰鍰60千元
								違反性騷擾防治法之罰鍰。10千元
								違反性侵害犯罪防治法之罰鍰。10千元
								依據性別平等工作法辦理，並依近年罰鍰收入情形編列100千元
								依據勞動基準法辦理，並依近年罰鍰收入情形編列80千元
								依據大量解僱勞工保護法辦理，並依近年罰鍰收入情形編列20千元
								行政罰鍰。(依據就業服務法)4,500千元
								違反商業團體法。18千元
03				191,441	188,427	249,352	3,014	
	001			50,044	49,117	94,546	927	
		01		10,667	10,690	18,915	-23	
			01	6,808	6,798	10,344	10	本府各單位6,808千元。
								指定建築線。(建設處) (依據南投縣建築管理自治條例)198千元
								自來水、天然氣承裝業及加油站業務審查費用。(建設處)

南投縣總預算案

歲入來源別預算表

經常門

中華民國114年度

單位：新臺幣千元

科 目				本年度 預算數	上年度 預算數	前年度 決算數	本年度與 上年度比較	說明
款	項	目	節					
								(依據自來水承裝業法、天然氣承裝業法、石油管理法)100千元 商業登記、工廠登記、電器承裝業登記等業務審查費用。(建設處) (依據商業登記法及電子遊戲場管理條例、工廠管理輔導法、電業法第75條及第75條之2)400千元 水土保持審查費用。(農業處) (依據水土保持法及水土保持計畫審查收費標準)5,500千元 審查同意農業用地變更使用案件。(農業處) (依據農業主管機關受理申請許可案件及核發證明文件收費標準)80千元 審查休閒農場設置許可及休閒農業設施容許使用同意書。(農業處) (依據農業主管機關受理申請許可案件及核發證明文件收費標準)20千元 審查非都市土地申請變更為觀光遊憩用地興辦事業計畫。(觀光處)(收支對列) (觀光與公用事業管理-觀光產業管理) (依據南投縣非都市土地申請變更為觀光遊憩使用之遊憩用地興辦事業計畫審查作業要點及南投縣非都市土地申請變更為觀光遊憩使用之遊憩用地興辦事業計畫審查收費標準)200千元 不動產糾紛調處費。

南投縣總預算案

歲入來源別預算表

經常門

中華民國114年度

單位：新臺幣千元

科 目				本年度 預算數	上年度 預算數	前年度 決算數	本年度與 上年度比較	說明	
款	項	目	節						名稱及編號
			02	05020020102 證照費	2,853	2,871	6,433	-18	<p>(地政處) (依據直轄市縣(市)不動產糾紛調處委員會設置及調處辦法)30千元</p> <p>辦理非都市土地申請變更編定之執行。(地政處) (依據非都市土地使用管理規則第28條規定)100千元</p> <p>水權登記審查費。(工務處) (依據水利法)120千元</p> <p>土石採取審查費。(工務處) (依據土石採取法第49條及規費法第10條第1項)50千元</p> <p>土石採取勘查費。(工務處) (依據土石採取法第49條及規費法第10條第1項)10千元</p> <p>本府各單位2,853千元。</p> <p>變更使用執照核發。(建設處) (依據建築法第29條規定)12千元</p> <p>核發及補發建築執照、使用執照、雜項執照、拆除執照之證照費。(建設處) (依據建築法第29條規定)2,000千元</p> <p>農藥販賣業許可證照費。(農業處) (依據農藥管理法施行細則)10千元</p> <p>畜牧場登記證書費。(農業處) (依據畜牧法)40千元</p> <p>獸醫師(佐)執業執照費。(農業處)</p>

南投縣總預算案

歲入來源別預算表

經常門

中華民國114年度

單位：新臺幣千元

科 目				本年度 預算數	上年度 預算數	前年度 決算數	本年度與 上年度比較	說明
款	項	目	節					
			03	05020020103 登記費	1,003	1,003	2,121	(依據獸醫師法施行細則)20千元 本縣舢舨漁筏監理執照換發。(農業處) (依據南投縣漁筏監理自治條例)10千元 飼料販賣登記證書費。(農業處) (依據臺灣地區飼料販賣登記辦法)1千元 核發旅館業及民宿專用標識、溫泉標章標示牌、浮具許可執照。(觀光處) (依據旅館業管理規則、民宿管理辦法、南投縣溫泉標章收費標準、南投縣日月潭水域未具船型浮具管理要點)50千元 不動產經紀人證照費。(地政處) (依據不動產經紀業管理條例)15千元 地政士開業執照費。(地政處) (依據地政士法)15千元 租賃住宅服務業許可費、登記費、證照費。(地政處) (依據市場發展及管理條例租賃住宅市場發展及管理條例)5千元 水權登記證照費。(工務處) (依據水利法)675千元 - 本府各單位1,003千元。 商業登記、工廠登記、電器承裝業登記等。(建設處) (依據商業登記法及電子遊戲場管理條例、工廠管理輔導法、電業法第75條及第75條

南投縣總預算案

歲入來源別預算表

經常門

中華民國114年度

單位：新臺幣千元

科 目				本年度 預算數	上年度 預算數	前年度 決算數	本年度與 上年度比較	說明	
款	項	目	節						名稱及編號
			04	05020020105 許可費	3	18	17	-15	<p>之2)1,000千元</p> <p>土石採取場登記證。(工務處) (依據土石採取法第49條及規費法第10條第1項)3千元</p> <p>本府各單位3千元。</p> <p>土石採取許可費。(工務處) (依據土石採取法第49條及規費法第10條第1項)3千元</p>
		02		05020020300 使用規費收入	39,377	38,427	75,631	950	
			01	05020020303 資料使用費	8,425	7,325	11,437	1,100	<p>本府各單位8,425千元。</p> <p>地政電傳資訊檢索費。(地政處) (依據土地法第67條及第79條之2規定之書狀費及閱覽費收費基準表)700千元</p> <p>地政電子謄本檢索費。(地政處) (依據土地法第67條及第79條之2規定之書狀費及閱覽費收費基準表)7,000千元</p> <p>發售標單文件收取圖說費用。(採購中心) (依據政府採購法第29條及施行細則第28條之1規定)700千元</p> <p>債權人查調債務人財產資料。(稅務局) (依據受理債權人申請查調債務人財產及所得資料收取服務費標準)25千元</p>
			02	05020020306 場地設施使用費	17,752	19,402	51,262	-1,650	<p>本府各單位17,752千元。</p> <p>本府地下1、2樓停車場使用費。(新聞及行政處)</p>

南投縣總預算案

歲入來源別預算表

經常門

中華民國114年度

單位：新臺幣千元

科 目				本年度 預算數	上年度 預算數	前年度 決算數	本年度與 上年度比較	說明
款	項	目	節					
								<p>(依據南投縣公共停車場收費自治條例、南投縣公共停車場收費率標準)838千元</p> <p>出借會議場地(新聞及行政處) (依據南投縣政府縣政中心管理要點)24千元</p> <p>員工宿舍費。 (依據行政院主計處78.7.11臺(78)處忠字第08098號函)900千元</p> <p>南投縣九二一地震紀念公園暨南投縣會展中心。(建設處) (依據106.3.3府行法字第1060040849號令訂定之南投縣九二一地震紀念公園暨南投縣會展中心場地使用管理規則)100千元</p> <p>南投縣農產運銷股份有限公司使用費。(農業處) (1.依據農產品市場交易第16條暨施行細則第17條及南投縣議會核定按管理費收入百分之十編列。2.依據農產品市場交易法暨施行細則。3.俟南投縣農產運銷股份有限公司年度結束並完成年度決算後繳庫。)6,500千元</p> <p>清境高空觀景步道營運收入。(觀光處-風景區管理所) (依據南投縣清境高空觀景步道管理辦法)5,000千元</p> <p>南投縣立三和游泳池營運收入。(教育處) (依據南投縣三和游泳池管理規則)4,000千元</p> <p>南投縣立體育場場地租金收入。(教育處)</p>

南投縣總預算案

歲入來源別預算表

經常門

中華民國114年度

單位：新臺幣千元

科 目				本年度 預算數	上年度 預算數	前年度 決算數	本年度與 上年度比較	說明	
款	項	目	節						名稱及編號
			03	05020020307 服務費	5,700	4,700	5,557	1,000	(依據南投縣立田徑場使用管理暫行要點)30千元 文化局演講廳、演藝廳等場地租借收入。(文化局)(收支對列)(歲出科目:文教活動-文化行政)360千元 本府各單位5,700千元。
			04	05020020308 道路使用費	7,500	7,000	7,375	500	溪頭、南崗及草屯地區污水下水道系統污水下水道用戶(一般用戶及事業用戶)徵收使用費。(工務處)(依據南投縣下水道管理自治條例及南投縣污水下水道使用費徵收自治條例)4,500千元 各項研習班報名費收入。(文化局)(收支對列)(文教活動-社教及文化活動)1,200千元 本府各單位7,500千元。
002				05030170000 南投縣南投市戶政事務所	2,796	2,720	2,885	76	收取管理本縣行政區域內公路及市區道路用地設置管線或其他公共設施使用費。(工務處)(依據公路法第30條及市區道路條例第23條)7,500千元
	01			05030170100 行政規費收入	1,376	1,333	1,385	43	
			01	05030170102 證照費	1,375	1,331	1,384	44	戶口名簿工本費。345千元 印鑑登記變更及證明工本費。360千元 初、換領國民身分證

南投縣總預算案

歲入來源別預算表

經常門

中華民國114年度

單位：新臺幣千元

科 目				本年度 預算數	上年度 預算數	前年度 決算數	本年度與 上年度比較	說明	
款	項	目	節						名稱及編號
			02	05030170104 考試報名費	1	2	1	-1 工本費。330千元 補領國民身分證工本費。289千元 門牌證明工本費。11千元 門牌製作工本費(收支對列)(戶政業務-戶政業務)。26千元 結婚、離婚證明書。14千元 外籍人士歸化測試報名費(收支對列)(戶政業務-戶政業務)。1千元	
		02		05030170300 使用規費收入	1,420	1,387	1,500	33	
			01	05030170303 資料使用費	1,370	1,337	1,435	33	戶籍謄本及戶籍登記閱覽費。1,320千元 英文戶籍謄本。17.7千元 戶籍資料名冊工本費。0.35千元 戶口統計資料工本費。0.05千元 國民身分證拍照費服務費。4千元 戶籍檔案原始資料影本。24千元 親等關聯資料。2.4千元 婚姻紀錄證明書、遷徙紀錄證明書或姓名更改紀錄證明書。0.3千元 國民身分證之相片影像電子檔光碟。1.2千元

南投縣總預算案

歲入來源別預算表

經常門

中華民國114年度

單位：新臺幣千元

科 目				本年度 預算數	上年度 預算數	前年度 決算數	本年度與 上年度比較	說明	
款	項	目	節						名稱及編號
			02	05030170307 服務費	50	50	65	- 自然人憑證IC卡行政管理費(收支對列)(戶政業務-戶政業務)。49.977千元 增列進位數。0.023千元	
	003			05030180000 南投縣埔里鎮戶政事務所	2,278	2,243	2,638	35	
		01		05030180100 行政規費收入	1,100	1,092	1,195	8	
			01	05030180102 證照費	1,098	1,090	1,194	8	戶口名簿工本費。270千元 印鑑登記及證明工本費。240千元 初、換領國民身分證工本費。250千元 補領國民身分證工本費。300千元 門牌證明工本費。8千元 門牌製作工本費(收支對列)(戶政業務-戶政業務)。20千元 結婚、離婚證明書。10千元
			02	05030180104 考試報名費	2	2	1	-	外籍人士歸化測試報名費(收支對列)。(戶政業務-戶政業務)。2千元
		02		05030180300 使用規費收入	1,178	1,151	1,443	27	
			01	05030180303 資料使用費	1,124	1,124	1,390	-	戶籍謄本、戶籍登記閱覽費。1,080千元 戶籍資料名冊工本費。7千元 英文戶籍謄本工本費。15千元 戶口統計資料工本費。1千元

南投縣總預算案

歲入來源別預算表

經常門

中華民國114年度

單位：新臺幣千元

科 目				本年度 預算數	上年度 預算數	前年度 決算數	本年度與 上年度比較	說明	
款	項	目	節						名稱及編號
			02	05030180307 服務費	54	27	53	27	國民身分證拍照費。1千元 親等關聯資料工本費。3千元 戶籍檔案原始資料影本。12千元 婚姻、遷徙、姓名更改紀錄證明書。3千元 國民身分證相片影像光碟。2千元
004				05030190000 南投縣草屯鎮戶政事務所	2,673	2,593	2,659	80	自然人憑證IC卡行政管理費。(收支對列)。(戶政業務-戶政業務)。54千元
	01			05030190100 行政規費收入	1,416	1,377	1,328	39	
			01	05030190102 證照費	1,413	1,374	1,327	39	戶口名簿工本費。333千元 印鑑登記及證明工本費。350千元 初(換)領國民身分證工本費。350千元 補領國民身分證工本費。300千元 門牌證明工本費。20千元 門牌製作工本費。(收支對列)(戶政業務-戶政業務)40千元 結婚及離婚證明書工本費。20千元
			02	05030190104 考試報名費	3	3	1	-	辦理外籍人士歸化測試報名費。(收支對列)(戶政業務-戶政業務)3千元

南投縣總預算案

歲入來源別預算表

經常門

中華民國114年度

單位：新臺幣千元

科 目				本年度 預算數	上年度 預算數	前年度 決算數	本年度與 上年度比較	說明	
款	項	目	節						名稱及編號
		02		05030190300 使用規費收入	1,257	1,216	1,331	41	
			01	05030190303 資料使用費	1,230	1,189	1,266	41	戶籍謄本及戶籍登記閱覽。1,143千元 英文戶籍謄本。30千元 戶籍資料名冊工本費。3.5千元 戶口統計資料工本費。0.5千元 國民身分證拍照服務費。30千元 戶籍檔案原始資料影本。16.1千元 親等關聯資料。3千元 婚姻、遷徙及姓名更改紀錄證明書。0.9千元 國民身分證之相片影像電子檔。3千元
			02	05030190307 服務費	27	27	65	-	自然人憑證IC卡行政管理費。(收支對列)(戶政業務-戶政業務)27千元
005				05030200000 南投縣竹山鎮戶政事務所	1,321	1,321	1,337	-	
		01		05030200100 行政規費收入	667	667	644	-	
			01	05030200102 證照費	665	665	643	-	戶口名簿工本費。162千元 印鑑登記及證明工本費。157千元 初、換領國民身分證工本費。172千元 補領國民身分證工本費。160千元 門牌證明工本費。4.4千元

南投縣總預算案

歲入來源別預算表

經常門

中華民國114年度

單位：新臺幣千元

科 目				本年度 預算數	上年度 預算數	前年度 決算數	本年度與 上年度比較	說明
款	項	目	節					
			02	05030200104 考試報名費	2	2	1	門牌製作工本費。(收支對列)(戶政業務-戶政業務)8千元 結婚、離婚證明書。1.6千元 - 辦理外籍人士歸化測試(收支對列)(戶政業務-戶政業務)2千元
		02		05030200300 使用規費收入	654	654	693	-
			01	05030200303 資料使用費	630	630	670	- 戶籍謄本及戶籍登記閱覽費。585千元 英文戶籍謄本。7千元 戶籍資料名冊工本費。0.7千元 戶口統計資料工本費。1.5千元 國民身分證拍照服務費。(收支對列)(戶政業務-戶政業務)24千元 戶籍檔案原始資料影本。9千元 親等關聯資料工本費。0.3千元 婚姻、遷徙、姓名更改紀錄證明書。1.5千元 提供過世親屬身分證相片影像光碟。1千元
			02	05030200307 服務費	24	24	23	- 自然人憑證IC卡行政管理費(收支對列)(戶政業務-戶政業務)。23.976千元 增列進位數。0.024千元
006				05030210000 南投縣集集鎮戶政事務所	289	289	337	-

南投縣總預算案

歲入來源別預算表

經常門

中華民國114年度

單位：新臺幣千元

科 目				本年度 預算數	上年度 預算數	前年度 決算數	本年度與 上年度比較	說明
款	項	目	節					
		01		05030210100 行政規費收入	128	128	131	-
			01	05030210102 證照費	125	125	130	-
								戶口名簿工本費。6千元 印鑑登記.證明工本費。50千元 初.換領國民身分證工本費。20千元 補領國民身分證工本費。43千元 門牌證明工本費。3千元 門牌製作工本費。(收支對列)(戶政業務一戶政業務)1千元 結婚.離婚證明書。2千元
			02	05030210104 考試報名費	3	3	1	-
								外籍人士歸化測試報名費(收支對列)。(戶政業務一戶政業務)3千元
		02		05030210300 使用規費收入	161	161	206	-
			01	05030210303 資料使用費	156	156	198	-
								戶籍謄本及戶籍登記閱覽費。145.5千元 英文戶籍謄本。1千元 戶籍資料名冊工本費。3.5千元 戶口統計資料工本費。1千元 國民身分證拍照服務費。(收支對列)。(戶政業務一戶政業務)1千元 親等關聯資料本工費。1.5千元 國民身分證之相片影像電子檔光碟。1千元

南投縣總預算案

歲入來源別預算表

經常門

中華民國114年度

單位：新臺幣千元

科 目				本年度 預算數	上年度 預算數	前年度 決算數	本年度與 上年度比較	說明	
款	項	目	節						名稱及編號
			02	05030210307 服務費	5	5	8	婚姻、遷徙、姓名更改紀錄證明書。1.5千元	
	007			05030220000 南投縣名間鄉戶政事務所	830	813	802	17	- 自然人憑證IC卡行政管理費。(收支對列)(戶政業務--戶政業務)4.995千元 增列進位數0.005千元
		01		05030220100 行政規費收入	398	398	375	-	
			01	05030220102 證照費	397	397	374	-	戶口名簿工本費。96千元 印鑑登記、證明工本費。114千元 初、換領國民身分證工本費。100.5千元 補領國民身分證工本費。80千元 門牌證明工本費。2.3千元 門牌製作工本費。(收支對列)(戶政業務--戶政業務)3千元 結婚、離婚證明書。1.2千元
			02	05030220104 考試報名費	1	1	1	-	外籍人士歸化測試報名費(收支對列)。(戶政業務--戶政業務)1千元
		02		05030220300 使用規費收入	432	415	427	17	
			01	05030220303 資料使用費	422	405	415	17	戶籍謄本及戶籍登記閱覽費。396千元 英文戶籍謄本。4.2千元 戶籍資料名冊工本費。2.1千元

南投縣總預算案

歲入來源別預算表

經常門

中華民國114年度

單位：新臺幣千元

科 目				本年度 預算數	上年度 預算數	前年度 決算數	本年度與 上年度比較	說明
款	項	目	節					
			02	05030220307 服務費	10	10	12	戶籍統計資料工本費。0.2千元 國民身分證拍照服務費。10千元 戶籍檔案原始資料。4.5千元 親等關聯資料。3千元 婚姻、遷徙、姓名更改紀錄證明書。1.5千元 提供過世親屬身分證相片影像光碟工本費。0.5千元 - 自然人憑證IC卡行政管理費(收支對列)。(戶政業務--戶政業務)9.99千元 增列進位數。0.01千元
008				05030230000 南投縣鹿谷鄉戶政事務所	399	399	413	-
		01		05030230100 行政規費收入	206	206	201	-
			01	05030230102 證照費	205	205	201	- 戶口名簿工本費48千元 印鑑登記及證明工本費。71千元 初、換領國民身分證工本費。45千元 補領國民身分證工本費。34千元 門牌證明工本費。2千元 門牌製作工本費(收支對列)戶政業務-戶政業務。4千元 結婚、離婚證明書。1千元

南投縣總預算案

歲入來源別預算表

經常門

中華民國114年度

單位：新臺幣千元

科 目				本年度 預算數	上年度 預算數	前年度 決算數	本年度與 上年度比較	說明
款	項	目	節					
			02	05030230104 考試報名費	1	1	-	- 辦理外籍人士歸化測試。 (收支對列)戶政業務- 戶政業務。1千元
		02		05030230300 使用規費收入	193	193	212	-
			01	05030230303 資料使用費	188	188	206	- 戶籍謄本及戶籍登記 閱覽費。180.6千元 英文戶籍謄本工本 費。2千元 戶籍資料名冊工本 費。2.1千元 戶口統計資料工本 費。0.3千元 拍照服務費。0.3千元 親等關聯資料。0.6千 元 檔案原始資料。1.5千 元 結婚、遷徙、姓名更 改紀錄證明書。0.3千 元 國民身分證之相片影 像電子檔0.3千元
			02	05030230307 服務費	5	5	6	- 自然人憑證IC卡行政 管理費。(收支對列) 戶政業務-戶政業務。 4.995千元 增列進位數5元0.005 千元
009				05030240000 南投縣中寮鄉戶 政事務所	321	321	341	-
		01		05030240100 行政規費收入	152	152	127	-
			01	05030240102 證照費	151	151	127	- 戶口名簿工本費。39 千元

南投縣總預算案

歲入來源別預算表

經常門

中華民國114年度

單位：新臺幣千元

科 目				本年度 預算數	上年度 預算數	前年度 決算數	本年度與 上年度比較	說明
款	項	目	節					
			02	05030240104 考試報名費	1	1	-	印鑑登記及證明工本費。44千元 初.換領國民身分證工本費。35千元 補領國民身分證工本費。29千元 門牌證明工本費。1千元 門牌製作工本費。 (收支對列)(戶政業務—戶政業務)。2千元 結婚離婚證明書。1千元 - 外籍人士歸化測試報名費。(收支對列) (戶政業務—戶政業務)。1千元
		02		05030240300 使用規費收入	169	169	214	-
			01	05030240303 資料使用費	167	167	211	- 戶籍謄本及戶籍登記閱覽費。159千元 英文戶籍謄本工本費。1千元 戶籍資料名冊工本費。1.4千元 戶口統計資料工本費。2.1千元 國民身分證拍照服務費。1千元 親等關聯資料工本費。0.9千元 戶籍檔案原始資料影本。1千元 婚姻、遷徙、姓名更改紀錄證明書。0.3千元 提供過世親屬身分證之相片影像電子檔。

南投縣總預算案

歲入來源別預算表

經常門

中華民國114年度

單位：新臺幣千元

科 目				本年度 預算數	上年度 預算數	前年度 決算數	本年度與 上年度比較	說明	
款	項	目	節						名稱及編號
			02	05030240307 服務費	2	2	3	0.3千元 - 自然人憑證IC卡行政管理費。(收支對列)(戶政業務-戶政業務)。1.998千元 增列進位數。0.002千元	
	010			05030250000 南投縣魚池鄉戶政事務所	417	431	413	-14	
		01		05030250100 行政規費收入	186	179	195	7	
			01	05030250102 證照費	185	178	195	7	戶口名簿工本費。39千元 印鑑登記變更及證明工本費。60千元 初、換領國民身分證工本費。40千元 補領國民身分證工本費。40千元 門牌證明工本費。2千元 鋁質門牌製作工本費。(收支對列戶政業務-戶政業務)。3千元 結婚、離婚證明書工本費。1千元
			02	05030250104 考試報名費	1	1	-	-	- 辦理外籍人士歸化測試報名費(收支對列)(戶政業務-戶政業務)。1千元
		02		05030250300 使用規費收入	231	252	218	-21	
			01	05030250303 資料使用費	225	246	211	-21	戶籍謄本及戶籍登記閱覽費。202.5千元 英文戶籍謄本。5千元 戶籍資料名冊工本費。6.3千元

南投縣總預算案

歲入來源別預算表

經常門

中華民國114年度

單位：新臺幣千元

科 目				本年度 預算數	上年度 預算數	前年度 決算數	本年度與 上年度比較	說明
款	項	目	節					
			02	05030250307 服務費	6	6	7	戶口統計資料名冊。1千元 國民身分證拍照費。6千元 親等關聯資料工本費。0.3千元 婚姻紀錄證明書、遷徙紀錄證明書、姓名更改紀錄證明書。0.3千元 過世親屬國民身分證之相片影像電子檔。0.6千元 戶籍檔案原始資料影本。3千元 - 自然人憑證IC卡行政管理費。(收支對列)(戶政業務-戶政業務)5.994千元 增列進位數6元。0.006千元
011				05030260000 南投縣國姓鄉戶政事務所	438	438	496	-
	01			05030260100 行政規費收入	220	220	213	-
			01	05030260102 證照費	218	218	213	- 戶口名簿工本費。59.1千元 印鑑登記、證明工本費。60千元 初、換領國民身分證工本費。50千元 補領國民身分證工本費。44千元 門牌證明工本費。1.4千元 門牌製作工本費。(收支對列)(戶政業務-戶政業務)3千元

南投縣總預算案

歲入來源別預算表

經常門

中華民國114年度

單位：新臺幣千元

科 目				本年度 預算數	上年度 預算數	前年度 決算數	本年度與 上年度比較	說明
款	項	目	節					
			02	05030260104 考試報名費	2	2	-	結婚、離婚證明書。 0.5千元 - 外籍人士歸化測試報名費。(收支對列)(戶政業務-戶政業務)2千元
		02		05030260300 使用規費收入	218	218	283	-
			01	05030260303 資料使用費	214	214	277	- 戶籍謄本及戶籍登記閱覽費。198千元 英文戶籍謄本。2千元 戶籍資料名冊工本費。3.5千元 戶口統計資料工本費。0.4千元 國民身分證拍照服務費。5.8千元 親等關聯資料工本費。1.5千元 戶籍檔案原始資料。2千元 婚姻、遷徙、姓名更改紀錄證明書。0.3千元 提供身分證相片影像光碟。0.5千元
			02	05030260307 服務費	4	4	6	- 自然人憑證IC卡行政管理費。(收支對列)(戶政業務-戶政業務)3.996千元 增列進位數4元。 0.004千元
	012			05030270000 南投縣水里鄉戶政事務所	567	516	569	51
		01		05030270100 行政規費收入	236	236	237	-
			01	05030270102 證照費	235	235	236	- 戶口名簿工本費。54千元

南投縣總預算案

歲入來源別預算表

經常門

中華民國114年度

單位：新臺幣千元

科 目				本年度 預算數	上年度 預算數	前年度 決算數	本年度與 上年度比較	說明	
款	項	目	節						名稱及編號
			02	05030270104 考試報名費	1	1	1	印鑑登記及印鑑證明工本費。40千元 初、換領國民身分證工本費。67千元 補領國民身分證工本費。70千元 門牌證明工本費。1千元 門牌製工本費。(收支對列)(戶政業務-戶政業務)1千元 結婚、離婚證明書工本費。2千元 - 外籍人士歸化測試報名費。(收支對列)(戶政業務-戶政業務)1千元	
		02		05030270300 使用規費收入	331	280	332	51	
			01	05030270303 資料使用費	322	272	323	50	戶籍謄本及戶籍登記閱覽費。312千元 英文戶籍謄本。2千元 戶籍資料名冊工本費。1.4千元 戶口統計資料工本費。0.5千元 國民身分證拍照費。(收支對列)(戶政業務-戶政業務)2千元 親等關聯資料工本費。0.6千元 戶籍檔案原始資料影本。1千元 婚姻、遷徙、姓名更改紀錄證明書。1.5千元 提供過世親屬身分證相片影像光碟。1千元

南投縣總預算案

歲入來源別預算表

經常門

中華民國114年度

單位：新臺幣千元

科 目				本年度 預算數	上年度 預算數	前年度 決算數	本年度與 上年度比較	說明
款	項	目	節					
			02	05030270307 服務費	9	8	9	1 自然人憑證IC卡回饋金行政管理費。(收支對列)(戶政業務-戶政業務)8.991千元 增列進位數。0.009千元
	013			05030280000 南投縣信義鄉戶政事務所	622	619	592	3
		01		05030280100 行政規費收入	267	266	234	1
			01	05030280102 證照費	266	265	234	1 戶口名簿工本費。48千元 印鑑登記及證明工本費。72千元 初.換領國民身分證工本費。50千元 補領國民身分證工本費。90千元 門牌證明工本費。2千元 門牌製作工本費。(收支對列)(戶政業務-戶政業務)3千元 結婚、離婚證明書。1千元
			02	05030280104 考試報名費	1	1	-	- 辦理外籍人士歸化測試報名費。(收支對列)(戶政業務-戶政業務)1千元
		02		05030280300 使用規費收入	355	353	358	2
			01	05030280303 資料使用費	350	350	354	- 戶籍謄本及戶籍登記閱覽費。315千元 英文戶籍登記工本費。2千元 戶籍資料名冊工本費。14千元 戶籍統計資料工本費。0.5千元

南投縣總預算案

歲入來源別預算表

經常門

中華民國114年度

單位：新臺幣千元

科 目				本年度 預算數	上年度 預算數	前年度 決算數	本年度與 上年度比較	說明
款	項	目	節					
			02	05030280307 服務費	5	3	4	國民身分證拍照服務費。(收支對列)(戶政業務-戶政業務)14千元 親等關聯資料工本費。1.5千元 婚姻、遷徙、姓名更改紀錄證明書費。1.5千元 國民身分證之相片影像電子檔。0.5千元 戶籍檔案原始資料影本。1千元
014				05030290000 南投縣仁愛鄉戶政事務所	640	640	601	-
	01			05030290100 行政規費收入	266	266	231	-
			01	05030290102 證照費	265	265	231	2 自然人憑證IC卡行政管理費(收支對列)(戶政業務-戶政業務)。4.995千元 增列進位數。0.005千元 - 戶口名簿工本費。39千元 印鑑登記及證明工本費。52千元 初領換領國民身分證工本費。50千元 補領國民身分證工本費。100千元 門牌製作工本費。(收支對列)(戶政業務-戶政業務)2千元 結婚、離婚證明書。2千元 門牌證明工本費。20千元

南投縣總預算案

歲入來源別預算表

經常門

中華民國114年度

單位：新臺幣千元

科 目				本年度 預算數	上年度 預算數	前年度 決算數	本年度與 上年度比較	說明
款	項	目	節					
			02	05030290104 考試報名費	1	1	-	- 外籍人士歸化測試報名費。(收支對列)(戶政業務--戶政業務)1千元
		02		05030290300 使用規費收入	374	374	370	-
			01	05030290303 資料使用費	369	369	365	- 戶籍謄本及戶籍登記閱覽費。315千元 英文戶籍謄本。6千元 戶籍資料名冊工本費。21千元 國民身分證拍照業務。(收支對列)(戶政業務--戶政業務)5千元 親等關聯資料工本費。3千元 戶口統計資料工本費。10千元 婚姻、遷徙、姓名更改紀錄證明書。3千元 國民身分證之相片影像電子檔。4.5千元 戶籍檔案原始資料影本。1.5千元
			02	05030290307 服務費	5	5	5	- 自然人憑證IC卡回饋金行政管理費。(收支對列)(戶政業務---戶政業務)4.968千元 增列進位數。0.032千元
	015			05040050000 南投縣家畜疾病防治所	765	765	938	-
		01		05040050100 行政規費收入	750	750	911	-
			01	05040050103 登記費	750	750	911	- 寵物登記費及晶片費「含植入」。(收支對列)(家畜防疫-動物保護)750千元

南投縣總預算案

歲入來源別預算表

經常門

中華民國114年度

單位：新臺幣千元

科 目				本年度 預算數	上年度 預算數	前年度 決算數	本年度與 上年度比較	說明	
款	項	目	節						名稱及編號
		02		05040050300 使用規費收入	15	15	27	-	
			01	05040050307 服務費	15	15	27	-	犬貓狂犬病預防注射費。 (收支對列) (家畜防疫-動物保護) 15千元
016				05060070000 南投縣南投地政事務所	35,742	35,742	36,291	-	
			01	05060070100 行政規費收入	33,742	33,742	34,607	-	
			01	05060070101 審查費	8,162	8,162	11,307	-	土地及建物複丈費、 土地地目變更界址勘 查。8,162千元
			02	05060070102 證照費	1,580	1,580	1,903	-	土地及建物書狀費。 1,580千元
			03	05060070103 登記費	24,000	24,000	21,397	-	土地及建物登記費。 24,000千元
			02	05060070300 使用規費收入	2,000	2,000	1,684	-	
			01	05060070303 資料使用費	2,000	2,000	1,684	-	地籍圖簿謄本影印、 地籍圖閱覽、公告現 值表影印及各項代影 印資料等。2,000千元
017				05060080000 南投縣草屯地政事務所	27,770	27,470	32,271	300	
			01	05060080100 行政規費收入	26,400	26,100	30,984	300	
			01	05060080101 審查費	5,800	5,500	7,092	300	土地及建物複丈費(含 法院囑託案件)。 5,800千元
			02	05060080102 證照費	1,100	1,100	1,419	-	權利書狀費(含土地、 建物所有權狀及他項 權利證明書)。1,100 千元
			03	05060080103 登記費	19,500	19,500	22,473	-	土地及建物登記費。 19,500千元

南投縣總預算案

歲入來源別預算表

經常門

中華民國114年度

單位：新臺幣千元

科 目				本年度 預算數	上年度 預算數	前年度 決算數	本年度與 上年度比較	說明	
款	項	目	節						名稱及編號
		02		05060080300 使用規費收入	1,370	1,370	1,287	-	
			01	05060080303 資料使用費	1,370	1,370	1,287	-	地籍謄本及各項代影印資料。1,370千元
	018			05060090000 南投縣埔里地政事務所	36,815	35,815	40,209	1,000	
			01	05060090100 行政規費收入	34,500	33,500	38,106	1,000	
			01	05060090101 審查費	15,000	14,000	17,385	1,000	土地及建物複丈費,土地地目變更界址勘查. 15,000千元
			02	05060090102 證照費	1,500	1,500	1,581	-	土地及建物書狀費 1,500千元
			03	05060090103 登記費	18,000	18,000	19,140	-	土地及建物登記費. 18,000千元
			02	05060090300 使用規費收入	2,315	2,315	2,103	-	
			01	05060090303 資料使用費	2,315	2,315	2,103	-	土地及建物登記簿謄本,地籍圖簿謄本,地籍圖閱覽,地價謄本及其他書表簿冊影印資料等. 2,315千元
	019			05060100000 南投縣水里地政事務所	6,300	6,300	7,316	-	
			01	05060100100 行政規費收入	5,760	5,760	6,849	-	
			01	05060100101 審查費	3,240	3,240	3,624	-	土地及建物複丈費、土地地目變更界址勘查。3,240千元
			02	05060100102 證照費	420	420	405	-	土地及建物書狀費。420千元
			03	05060100103 登記費	2,100	2,100	2,820	-	土地及建物登記費。2,100千元
			02	05060100300 使用規費收入	540	540	467	-	
			01	05060100303 資料使用費	540	540	467	-	地籍謄本及各項代影印資料。540千元

南投縣總預算案

歲入來源別預算表

經常門

中華民國114年度

單位：新臺幣千元

科 目				本年度 預算數	上年度 預算數	前年度 決算數	本年度與 上年度比較	說明
款	項	目	節					
	020			14,548	14,478	18,379	70	
				05060110000 南投縣竹山地政事務所				
			01	13,598	13,528	17,237	70	05060110100 行政規費收入
			01	5,718	5,648	7,249	70	05060110101 審查費 土地複丈費、建築物第一次測量費、建築改良物測量費及界址勘查等。5,718千元
			02	980	980	1,092	-	05060110102 證照費 -土地及建物書狀費。980千元
			03	6,900	6,900	8,896	-	05060110103 登記費 -土地及建物登記費。6,900千元
			02	950	950	1,142	-	05060110300 使用規費收入
			01	950	950	1,142	-	05060110303 資料使用費 -地籍謄本及各項代影印資料。950千元
	021			2,329	2,020	1,998	309	05080130000 南投縣政府警察局
			01	829	520	1,246	309	05080130100 行政規費收入
			01	817	511	1,140	306	05080130102 證照費 警察刑事紀錄證明書工本費。800千元 計程車駕駛人執業登記證費用。12千元 換發、補發當舖業許可證工本費。5千元
			02	12	9	106	3	05080130104 考試報名費 計程車駕駛人執業登記證考試。12千元
			02	1,500	1,500	752	-	05080130300 使用規費收入
			01	1,500	1,500	752	-	05080130306 場地設施使用費 -警光山莊清潔費收入。 歲出預算編列 1,500,000元收支對列：1. 警光山莊管理基金-警光山莊管理業務1,250,000元。2. 警光山莊管理基金-警光山莊維護設施250,000元。1,500千元

南投縣總預算案

歲入來源別預算表

經常門

中華民國114年度

單位：新臺幣千元

科 目				本年度 預算數	上年度 預算數	前年度 決算數	本年度與 上年度比較	說明
款	項	目	節					
	022			1,089	1,089	1,433	-	
								05090140000 南投縣政府衛生局
			01	1,089	1,089	1,433	-	05090140100 行政規費收入
			01	51	51	71	-	05090140101 審查費
			02	1,032	1,032	1,355	-	05090140102 證照費
								辦理食品檢驗費。 (食品科)50千元
								辦理救護車營業機構 申請設立許可。(醫政 科)1千元
								申請藥事人員執業執 照規費。(藥政科)3 千元
								申請販賣業藥商許可 執照規費。(藥政 科)25千元
								申請販賣業藥局執照 規費。(藥政科)10 千元
								申請藥事人員執業執 照規費。(藥政科) 15千元
								申請職業執照規費。 (醫政科)180千元
								申請醫療(事)、護 理之家、精神復健等 機構之執業及登記事 項異動執業執照規 費。(醫政科)105千 元
								申請健康證明書。 220.8千元
								申請傷害診斷書。 18.48千元
								申請疾病診斷書。 12.155千元
								申請死亡診斷證明 書。401千元
								申請預防注射證明 書。4.5千元
								辦理救護車營業機構

南投縣總預算案

歲入來源別預算表

經常門

中華民國114年度

單位：新臺幣千元

科 目				本年度 預算數	上年度 預算數	前年度 決算數	本年度與 上年度比較	說明
款	項	目	節					
			03	05090140103 登記費	6	6	7	發給開業執照。(醫政科)1千元 增列進位數。0.065千元 辦理長期照顧人員申請認證、補換發、更新證照規費。(企劃科)36千元 - 辦理救護車營業機構設立登記費用。(醫政科)0.5千元 辦理救護車許可登記費用。(醫政科)5千元 增列進位數。0.5千元
	023			05100160000 南投縣政府環境保護局	2,288	2,288	1,888	-
		01		05100160100 行政規費收入	2,288	2,288	1,888	-
			01	05100160101 審查費	2,205	2,205	1,764	- 毒性及關注化學物質管理法、環境影響評估及環境用藥管理法審查費。收支對列80%(歲出科目：環保業務-環境保育及毒性化學物質管理)。1,000千元 水污染防治各項許可審查費。800千元 廢棄物審查費。收支對列80%(歲出科目：環保業務-廢棄物處理)。313千元 水質檢驗審查費。42千元 土壤污染評估調查及檢測資料審查費。50千元
			02	05100160102 證照費	83	83	124	- 毒性及關注化學物質管理法、環境用藥管理法等證照費。9千元 水污染防治各項許可

南投縣總預算案

歲入來源別預算表

經常門

中華民國114年度

單位：新臺幣千元

科 目				本年度 預算數	上年度 預算數	前年度 決算數	本年度與 上年度比較	說明				
款	項	目	節						名稱及編號			
04	024			05150370000	160	-	-	160	證照費。50千元			
				南投縣政府社會及勞動局								廢棄物許可證照費。24千元
				01	05150370100	10	-	-	10			
					行政規費收入							
				01	05150370102	10	-	-	10	10	社工師執業執照規費10千元	
	02	05150370300	150	-	-	150						
		01	05150370306	150	-	-	150	150	南投縣立婦幼館場地租借收入。150千元			
			07000000000	82,975	77,492	154,856	5,483					
			財產收入									
		001	07020020000	82,375	77,492	154,856	4,883					
		南投縣政府										
		01	07020020100	64,375	59,492	131,757	4,883					
			財產孳息									
		01	07020020101	12,000	12,000	63,815	-	-	本府各單位12,000千元。			
			利息收入									
		02	07020020102	22,115	20,055	21,915	2,060	2,060	由本府各機關學校預估彙計。(財政處)(依據代理縣庫契約辦理)12,000千元			
			權利金									
			本府南投市三塊厝段1-191地號(綜合大樓前、後停車場)委外經營收費。(新聞及行政處)(依據南投縣縣有基地標租賃契約書)1,299.505千元									
			縣立南投殯儀館權利金。(民政處)(依據委託經營契約書)13,500千元									
			埔里鯉魚潭風景區觀									

南投縣總預算案

歲入來源別預算表

經常門

中華民國114年度

單位：新臺幣千元

科 目				本年度預算數	上年度預算數	前年度決算數	本年度與上年度比較	說明
款	項	目	節					
								<p>光遊憩設施。(觀光處) (依據埔里鯉魚潭風景區觀光遊憩設施促參案興建營運契約書)800千元</p> <p>日月潭觀光旅館促進民間投資開發計畫。(觀光處) (依據日月潭觀光旅館促進民間投資開發計畫開發經營契約書)3,000千元</p> <p>南投縣埔里鎮和平段1035地號等六筆國有土地改良利用合作開發案。(觀光處) (依據南投縣埔里鎮和平段1035地號等六筆國有土地改良利用合作開發案開發經營契約書)55千元</p> <p>日月潭地區公有船舶上架檢修場委託經營管理。(觀光處) (依據日月潭地區公有船舶上架檢修廠委託經營管理契約書)60千元</p> <p>110年度南投縣竹山鎮梯子吊橋地區委託經營管理案(4年權利金40萬元)。(觀光處-風景區管理所)100千元</p> <p>瑞龍瀑布園區委外營運權利金收入。(觀光處-風景區管理所)1,200千元</p> <p>雙龍瀑布吊橋園區委外營運權利金收入。(觀光處-風景區管理所)100千元</p> <p>南投縣南投市三塊厝公共停車場委託經營管理案。(交通管理所) (依據南投市三塊厝公共停車場委託經營管</p>

南投縣總預算案

歲入來源別預算表

經常門

中華民國114年度

單位：新臺幣千元

科 目				本年度 預算數	上年度 預算數	前年度 決算數	本年度與 上年度比較	說明	
款	項	目	節						名稱及編號
			03	07020020103 租金收入	30,260	27,437	46,027	2,823	<p>理契約書)2,000千元</p> <p>增列進位數。0.495千元</p> <p>本府各單位30,260千元。</p> <p>縣有非公用房地租金等收入。(財政處) (依據土地法、南投縣縣有財產管理自治條例)4,668千元</p> <p>民間參與南投縣縣管公有房舍及學校屋頂空間設置太陽光電發電設備計畫。(建設處) (依據本縣102年度民間參與南投縣縣管公有房舍及學校屋頂空間設置太陽光電發電設備計畫出租契約書)12,000千元</p> <p>南投驛站-集集旅遊文化資訊廣場房屋及土地租金收入。(農業處) (依據國有非公用不動產租賃作業程序第57條第1項第2款)170千元</p> <p>日月潭觀光旅館促進民間投資開發計畫。(觀光處) (依據日月潭觀光旅館促進民間投資開發計畫開發經營契約書)953.325千元</p> <p>埔里鯉魚潭風景區觀光遊憩設施促參。(觀光處) (依據埔里鯉魚潭風景區觀光遊憩設施促參案興建營運契約書)2,076.737千元</p> <p>南投縣日月潭遊客服務中心房地標租收入(9年6個月租金547萬2,000元)。(觀光處-</p>

南投縣總預算案

歲入來源別預算表

經常門

中華民國114年度

單位：新臺幣千元

科 目				本年度 預算數	上年度 預算數	前年度 決算數	本年度與 上年度比較	說明
款	項	目	節					
								風景區管理所)576千元 南投縣信義鄉東埔停車場房地標租收入(4年租金128萬8,008元)。(觀光處-風景區管理所)322千元 鳶峰旅客服務中心房地標租收入(3年租金300萬元)。(觀光處-風景區管理所)1,000千元 南投縣埔里鎮福興溫泉區農特產展售中心及遊客中心標租案。(觀光處-風景區管理所)2,323千元 縣有耕地佃租收入及追收使用補償金。(地政處) (依據南投縣縣有財產管理自治條例)1,080千元 寬頻管道建置工程管理及維護改善計畫。(工務處)(收支對列) (依據南投縣共同管道管理基金收支保管及運用辦法)4,000千元 南投稅務出張所ROT案土地租金收入。(文化局) (依據土地法、南投縣縣有財產管理自治條例)1,073.772千元 台灣省自來水股份有限公司第四區管理處租賃消防局埔里分隊部分基地(616平方公尺)租金。(消防局) (公告地價550/平方公尺*租賃616平方公尺*年息5%=16,940元)。16.94千元 增列進位數。0.226千元

南投縣總預算案

歲入來源別預算表

經常門

中華民國114年度

單位：新臺幣千元

科 目				本年度 預算數	上年度 預算數	前年度 決算數	本年度與 上年度比較	說明	
款	項	目	節						名稱及編號
		02		07020020500 廢舊物資售價	18,000	18,000	23,099	-	
			01	07020020501 廢舊物資售價	18,000	18,000	23,099	-	本府各單位18,000千元。 變賣已報廢財產、應用物品之剩餘、廢棄物品等收入。(財政處) (依據國有公共財產管理手冊及物品管理手冊相關規定)18,000千元
	002			07150370000 南投縣政府社會及勞動局	600	-	-	600	
			01	07150370100 財產孳息	600	-	-	600	
			01	07150370103 租金收入	600	-	-	600	南投縣集集鎮長期照顧多功能社福服務暨八張里集會所綜合大樓房屋租金收入。 (依據南投縣集集鎮長期照顧多功能社福服務暨八張里集會所綜合大樓租賃契約書)600千元
05				08000000000 營業盈餘及事業收入	202,107	203,385	134,759	-1,278	
	001			08020020000 南投縣政府	202,107	203,385	134,759	-1,278	
			01	08020020100 營業基金盈餘繳庫	100	100	100	-	
			01	08020020101 股息紅利繳庫	100	100	100	-	本府各單位100千元。 股息收入。(農業處) (依據南投縣農產運銷股份有限公司章程規定) (本府投資南投縣農產運銷股份有限公司100萬元資本，依該公司章程規定按年提列百分之十股息)100千元
		02		08020020200 非營業特種基金贖餘繳庫	202,007	203,285	134,659	-1,278	

南投縣總預算案

歲入來源別預算表

經常門

中華民國114年度

單位：新臺幣千元

科 目				本年度 預算數	上年度 預算數	前年度 決算數	本年度與 上年度比較	說明	
款	項	目	節						名稱及編號
			01	08020020201 賸餘繳庫	202,007	203,285	134,659	-1,278	本府各單位202,007千元。 本縣平均地權基金解繳公庫數。(地政處)20,000千元 本縣資源開發基金解繳公庫數。(工務處)170,000千元 提撥南投縣醫療作業基金賸餘 (收支對列-醫療作業基金)12,007千元
06				09000000000 補助及協助收入	21,156,532	21,227,657	19,450,530	-71,125	
	001			09020020000 南投縣政府	21,156,532	21,227,657	19,450,530	-71,125	
		01		09020020100 上級政府補助收入	21,156,532	21,227,657	19,450,530	-71,125	
			01	09020020101 一般性補助收入	13,043,854	12,674,895	12,093,063	368,959	本府各單位13,043,854千元。 教師專案退休補助。(依據中央補助直轄市及縣(市)政府教師專案退休經費執行要點辦理)5,000千元 基本財政收支差短、社會福利、教育、基本設施經費及年金改革節省經費挹注退撫基金補助。 (依據行政院113.8.30院授主預補字第1130102602號函)5,208,076千元 增裕財源補助。 (依據行政院113.8.30院授主預補字第1130102602號函)7,592,038千元 依「加值型及非加值型營業稅法」第11條第4項規定辦理之專案補助款。 (依據財政部113.8.22

南投縣總預算案

歲入來源別預算表

經常門

中華民國114年度

單位：新臺幣千元

科 目				本年度 預算數	上年度 預算數	前年度 決算數	本年度與 上年度比較	說明	
款	項	目	節						名稱及編號
			02	09020020102 計畫型補助 收入	8,112,678	8,552,762	7,357,467	-440,084	台財庫字第 11303738080號函) 129,937千元 111年度辦理促進民間 參與公共建設案件獎 勵金及112年度考核獎 勵金。 (依據行政院主計總處 112.4.13主預補字第 1120005314A號函暨 113.3.28主預補字第 1130004882A號函)500 千元 114年度中央補助地方 政府推動學校午餐採 用國產可溯源食材補 助經費估用額度。(教 育處) (依據農業部113.7.22 農授糧字第 1131134933號函) 93,720千元 114年度中央補助地方 政府推動學校採用國 產可溯源乳品計畫經 費估用額度。(教育 處) (依據教育部113.8.22 臺教授國字第 1135805143號函) 14,583千元 本府各單位8,112,678 千元。 *計畫處主管合 計\$2,272,000元 114年網路e櫃檯建置 擴充計畫。 (依據數位發展部 113.8.16數位政府字 第11340013791號暨 113.8.21數位政府決 字第11340014641號 函)2,272千元 *財政處主管合 計\$5,436,000元 財政部114年度菸品健 康福利捐供私劣菸品 查緝經費。 (依據財政部113.4.29

南投縣總預算案

歲入來源別預算表

經常門

中華民國114年度

單位：新臺幣千元

科 目				本年度 預算數	上年度 預算數	前年度 決算數	本年度與 上年度比較	說明
款	項	目	節					
								台財庫字第 11303669101號函) 5,436千元 *民政處主管合 計\$65,666,000元 內政部112-114年度 「殯葬設施量能提升 計畫」-縣立南投殯儀 館新建工程。 (依據內政部113.5.7 台內宗字第 1130561047號函暨 「殯葬設施量能提升 計畫」113年度需求 計畫補助經費撥款期 程調整情形一覽表。) 30,000千元 役男徵兵檢查、複檢 之給付醫院費用。 (依據內政部113.8.5 台內役字第 1131161396號函) 3,300千元 常備役在營軍人列級 家屬一次安家費、三 節生活扶助金、健 保、醫療、生育、喪 葬補助費、急難慰助 金及常備役傷病殘退 伍軍人三節慰問金及 安養津貼等費用。 (依據內政部113.8.5 台內役字第 1131161396號函) 6,352千元 替代役役男列級家屬 一次安家費、三節生 活扶助金、健保、醫 療、生育、喪葬補助 費、急難慰助金及替 代役傷病殘退役人員 安養津貼等費用。 (依據113.8.5台內役 字第1131161396號函) 2,108千元 替代役役男入營輸送 作業誤餐費、茶水、 事故處理及輸送車輛 等相關業務費用。 (依據113.8.5台內役

南投縣總預算案

歲入來源別預算表

經常門

中華民國114年度

單位：新臺幣千元

科 目				本年度 預算數	上年度 預算數	前年度 決算數	本年度與 上年度比較	說明
款	項	目	節					
								字第1131161396號函)58千元 研發替代役役男入營輸送作業雜支費、事故處理及輸送車輛等相關業務費用。 (依據內政部113.7.17台內訓字第1131205820號函)12千元 辦理「鄉(鎮、市、區)公所行政中心及村(里)集會所(活動中心)室內外裝修整建計畫」。 (依據內政部113.5.8台內民字第11302213644號函)23,590千元 新住民生活適應輔導實施計畫。 (依據內政部移民署113.6.13移署移字第1130067923號函)46千元 辦理宗教團體不動產權利歸屬審認作業經費。 (依據內政部113.3.12台內宗字第11305605692號函)200千元 *社會及勞動局主管合計\$2,834,284,690元 114年度辦理職業災害勞工協助事項之職災勞工個案主動服務計畫。 (依據勞動部113.5.15勞職授字第1130204255號函)2,102.5千元 114年度辦理職業災害勞工協助事項實施計畫-協助職災勞工重返職場項目。 (依據勞動部職業安全衛生署113.5.6勞職保

南投縣總預算案

歲入來源別預算表

經常門

中華民國114年度

單位：新臺幣千元

科 目				本年度 預算數	上年度 預算數	前年度 決算數	本年度與 上年度比較	說明
款	項	目	節					
								3字第1131500775號 函)1,880千元 114年度「補助地方政 府辦理照顧服務員專 班訓練計畫」。 (依據勞動部勞動力發 展署中彰投分署 113.3.22中分署訓字 第1132301232B號函) 6,733.484千元 114年度「補助地方政 府成立銀髮人才服務 據點計畫」。 (依據勞動部勞動力發 展署113.4.18發特字 第1130013808號函) 4,000千元 114年度就業安定基金 計畫【統籌款】共計 18項計畫。 (依據勞動部勞動力發 展署113.7.10發綜字 第1132002226號函) 33,076.417千元 114年度「外國人臨時 安置」經費。 (依據勞動部113.5.14 勞動發管字第 1130507600號函)320 千元 113年度「持工作簽證 之人口販運被害人與 疑似人口販運被害人 安置保護」經費。 (依據勞動部113.2.27 勞動發管字第 1130012082號函核) 1,446千元 114年度「持工作簽證 之人口販運被害人與 疑似人口販運被害人 安置保護」經費。 (依據勞動部113.5.17 勞動發管字第 1130507669號函) 1,300千元 補助地方政府督促事 業單位遵守勞動條件

南投縣總預算案

歲入來源別預算表

經常門

中華民國114年度

單位：新臺幣千元

科 目				本年度 預算數	上年度 預算數	前年度 決算數	本年度與 上年度比較	說明
款	項	目	節					
								法令實施計畫 (依據勞動部113.7.8 勞職授字第 1130205071號函。) 3,227.883千元 114年度勞工退休準備 金按月提撥查核作業 (依據勞動部113.5.13 勞動福3字第 1130058898號函。) 1,706.838千元 114年度補助地方政府 參與推動中小企業工 作環境輔導改善計畫 (依據勞動部113.5.23 勞職授字第 1130204563號函。) 1,263.084千元 114年度補助地方政府 推動性別平等工作法 律扶助計畫 (依據勞動部113.8.20 勞動條4字第 1130074545號函。) 241.892千元 114年度補助地方政府 推動性別平等工作法 業務實施計畫 (依據勞動部113.8.20 勞動條5字第 1130074411號函。) 915.329千元 114年度補助地方政府 辦理工作場所性騷擾 防治業務計畫 (依據勞動部113.8.20 勞動條5字第 1130074548號函。) 280千元 113年度補助地方政府 督促事業單位遵守勞 動條件法令實施計畫 (追加經費)。 (依據勞動部113.2.26 勞職授字第 1130202806號函) 98.924千元 114年度身心障礙者庇

南投縣總預算案

歲入來源別預算表

經常門

中華民國114年度

單位：新臺幣千元

科 目				本年度 預算數	上年度 預算數	前年度 決算數	本年度與 上年度比較	說明
款	項	目	節					
								<p>護性就業服務計畫。 (依據勞動部勞動力發展署中彰投分署113.1.3中分署諮字第1120015198號函)5,922千元</p> <p>114年度南投縣社區培育育成中心輔導方案。 (依據衛生福利部113.3.13衛授家字第1130560372號函)851千元</p> <p>南投縣113年度推動高齡暨企業志工服務計畫」。 (依據衛生福利部113.3.21衛部救字第1131360861號函)400千元</p> <p>114年度強化社會安全網第二期計畫-育兒指導服務方案。 (依據衛生福利部社會及家庭署113.8.8社家支字第1130960852號函)2,152千元</p> <p>114年度辦理發展遲緩兒童早期療育費用。 (依據衛生福利部社會及家庭署113.8.9社家支字第1130960877號函)4,200千元</p> <p>114年度強化社會安全網第二期計畫-社福中心及網絡資源布建-發展遲緩兒童社區療育服務。 (依據衛生福利部社會及家庭署113.8.8社家支字第1130960852號函)5,800千元</p> <p>114年度強化社會安全網第二期計畫-南投縣社會福利服務中心服務業務。 (依據衛生福利部社會及家庭署113.8.8社家支字第1130960852號</p>

南投縣總預算案

歲入來源別預算表

經常門

中華民國114年度

單位：新臺幣千元

科 目				本年度 預算數	上年度 預算數	前年度 決算數	本年度與 上年度比較	說明
款	項	目	節					
								函)44,438千元 114年度強化社會安全網第二期計畫-兒少家庭關懷方案。 (依據衛生福利部113.7.19衛部護字第1131460813號函)1,100千元 114年度強化社會安全網第二期計畫-以家庭為中心之處遇服務創新計畫(兒少保護多元親職教育服務方案)。 (依據衛生福利部113.7.19衛部護字第1131460813號函)2,072千元 強化社會安全網第二期計畫-兒少保護家庭處遇創新服務方案(兒少保護家庭處遇增能與充權計畫)。 (依據衛生福利部113.7.19衛部護字第1131460813號函)892千元 114年度強化社會安全網第二期計畫-兒少保護家庭處遇服務創新方案(兒少保護親屬安置費用補助計畫)。 (依據衛生福利部113.7.19衛部護字第1131460813號函)1,200千元 114年度強化社會安全網第二期計畫-兒少保護家庭處遇服務創新方案(兒少保護親屬家庭媒合與支持計畫)。 (依據衛生福利部113.7.19衛部護字第1131460813號函)800千元 114年度強化社會安全網第二期計畫-精進及

南投縣總預算案

歲入來源別預算表

經常門

中華民國114年度

單位：新臺幣千元

科 目				本年度 預算數	上年度 預算數	前年度 決算數	本年度與 上年度比較	說明
款	項	目	節					
								<p>擴充兒少家外安置資源-約聘社工師(員)2名(312)薪資。 (依據衛生福利部113.1.18衛授家字第1120561946號函及衛生福利部社會及家庭署113.3.19社家幼字第1130660315號函) 1,121.632千元</p> <p>114年度強化社會安全網第二期計畫-精進及擴充兒少家外安置資源-約聘社工師(員)1名(328)薪資。 (依據衛生福利部113.1.18衛授家字第1120561946號函及衛生福利部社會及家庭署113.3.19社家幼字第1130660315號函) 560.816千元</p> <p>委託居家安置照顧托育人員之團體辦理「強化社會安全網計畫-精進及擴充兒少家外安置資源」-居家安置照顧托育人員支持資源強化計畫。 (依據衛生福利部113.1.18衛授家字第1120561946號函及衛生福利部社會及家庭署113.3.19社家幼字第1130660315號函) 116千元</p> <p>委託團體辦理強化社會安全網第二期計畫-114年精進及擴充兒少家外安置資源-提升少年自立生活適應協助服務量能計畫。 (依據衛生福利部113.5.2衛授家字第1130105405號函)791千元</p> <p>補助親屬安置、居家托育人員、寄養安置、團體家庭安置等家庭式安置服務承接單位辦理「強化社會</p>

南投縣總預算案

歲入來源別預算表

經常門

中華民國114年度

單位：新臺幣千元

科 目				本年度 預算數	上年度 預算數	前年度 決算數	本年度與 上年度比較	說明
款	項	目	節					
								<p>安全網計畫-精進及擴充兒少家外安置資源」-照顧分級補助。(依據衛生福利部113.1.18衛授家字第1120561946號函及衛生福利部社會及家庭署113.3.19社家幼字第1130660315號函)900千元</p> <p>補助寄養家庭承辦團體辦理「強化社會安全網計畫-精進及擴充兒少家外安置資源」-寄養家庭支持資源強化計畫。(依據衛生福利部113.1.18衛授家字第1120561946號函及衛生福利部社會及家庭署113.3.19社家幼字第1130660315號函)1,000千元</p> <p>補助縣內家外安置特殊需求兒少照顧之單位辦理「強化社會安全網計畫-精進及擴充兒少家外安置資源」-特殊需求或身心障礙兒少照顧支援計畫。(依據衛生福利部113.1.18衛授家字第1120561946號函及衛生福利部社會及家庭署113.3.19社家幼字第1130660315號函)2,000千元</p> <p>辦理「強化社會安全網計畫-精進及擴充兒少家外安置資源」-建立在地評估小組。(依據衛生福利部113.1.18衛授家字第1120561946號函及衛生福利部社會及家庭署113.3.19社家幼字第1130660315號函)80千元</p> <p>114年度衛生福利部補助辦理「藥癮者家庭支持服務及資源培力</p>

南投縣總預算案

歲入來源別預算表

經常門

中華民國114年度

單位：新臺幣千元

科 目				本年度 預算數	上年度 預算數	前年度 決算數	本年度與 上年度比較	說明
款	項	目	節					
								計畫」。 (依據衛生福利部 113.8.2衛部救字第 1131362589號函) 843.328千元
								114年度委託民間機構 及團體辦理「逆境少 年及家庭支持服務計 畫」-公益彩券回饋 金。 (依據衛生福利部 113.4.25衛部護字第 1131460455號函) 1,900千元
								114年度委託民間機構 及團體辦理「辦理逆 境少年及家庭支持服 務計畫」-毒品防制基 金。 (依據衛生福利部 113.4.25衛部護字第 1131460455號函) 2,780千元
								114年度兒童及少年諮 詢代表培力計畫。 (依據衛生福利部 113.3.13衛授家字第 1130560372號函)113 千元
								114年度補助地方政府 辦理強化社會安全 網，充實地方政府社 工人力配置及進用計 畫(320兒保人力)。 (依據衛生福利部 113.4.16衛部護字第 1130116423號函) 5,839.121千元
								辦理「113年社工人員 執業安全擴展實境教 育訓練設備計畫」(計 畫編號:1131B24400- XR-09)。 (依據衛生福利部 113.3.22衛部救字第 1131360899H號函及衛 生福利部113.4.11衛 部救字第1131361272 號函)149.8千元

南投縣總預算案

歲入來源別預算表

經常門

中華民國114年度

單位：新臺幣千元

科 目				本年度 預算數	上年度 預算數	前年度 決算數	本年度與 上年度比較	說明
款	項	目	節					
								<p>辦理強化社會安全網第二期計畫-兒少及家庭社區支持服務方案-臨時人員酬金。 (依據衛生福利部社會及家庭署113.08.08社家支字第1130960852號函)407.862千元</p> <p>辦理強化社會安全網第二期計畫-兒少及家庭社區支持服務方案。 (依據衛生福利部社會及家庭署113.08.08社家支字第1130960852號函)6,642.138千元</p> <p>114年度南投縣政府辦理強化社會安全網第二期計畫-脫貧方案家庭服務計畫書-兒帳社工人事經費7名(社工師)。(人事費) (依據衛生福利部113.8.9衛部會字第1132460445號函辦理。)4,318.521千元</p> <p>辦理公益彩券回饋金指標性計畫「深化經濟弱勢家庭脫貧服務-兒童及少年未來教育與發展帳戶個案管理計畫-以工代-臨時人員酬金」 (依據衛生福利部113.6.21衛部救字第1130128014號函辦理。)2,533.84千元</p> <p>114年度「實(食)物銀行充實冷藏及冷凍設備補助計畫」之管理維護費 (依據衛生福利部113.8.13衛部救字第1131362515號函)576千元</p> <p>補助各鄉(鎮、市)公所辦理健保業務之經費 (依據衛生福利部中央健康保險署113.7.26</p>

南投縣總預算案
歲入來源別預算表

經常門

中華民國114年度

單位：新臺幣千元

科 目				本年度 預算數	上年度 預算數	前年度 決算數	本年度與 上年度比較	說明
款	項	目	節					
								健保承字第 1130640723號函) 4,335.5千元 內政部移民署補助114 年度南投縣設籍前新 住民社會救助計畫。 (依據內政部113.4.26 內授移字第 1130933227號函)200 千元 社勞政聯合促進就業 服務計畫。 (依據衛生福利部 113.1.30衛部救字第 1131360261號)550千 元 114年度「實(食)物銀 行充實冷藏及冷凍設 備補助計畫」之設備 費。 (依據衛生福利部 113.8.13衛部救字第 1131362515號函)300 千元 114年度「辦理所得未 達一定標準認定及國 民年金被保險人繳費 率提升計畫」之經 費。 (依據勞動部勞工保險 局113.4.24保國五字 第11360124021號函) 8,608.957千元 114年度辦理「因應社 會救助法修正新增之 中低收入老人生活津 貼」之經費。 (依據衛生福利部社會 及家庭署113.7.11社 家老字第1130860563 號函)11,088千元 114年度因應社會救助 法修正增加對地方政 府補助經費—身心障 礙者生活補助、日間 照顧及住宿式照顧費 用補助、輔具費用補 助。 (依據衛生福利部社會

南投縣總預算案

歲入來源別預算表

經常門

中華民國114年度

單位：新臺幣千元

科 目				本年度 預算數	上年度 預算數	前年度 決算數	本年度與 上年度比較	說明
款	項	目	節					
								及家庭署113.6.3社家障字第1130761014號函)38,625千元 114年度強化社會安全網第二期計畫-優化保護服務輸送提升風險控管(保護性社工人力)。(依據衛生福利部113.4.16衛部護字第1130116423號函)23,223.799千元 114年度強化社會安全網第二期計畫-優化保護服務輸送提升風險控管(協助人力)。(依據衛生福利部113.4.16衛部護字第1130116423號函)720千元 114年度強化社會安全網第二期計畫-充實地方政府社工人力配置及進用計畫-366人力之200名保護性社工。(依據衛生福利部113.4.16衛部護字第1130116423號函)2,847.336千元 114年度強化社會安全網第二期計畫-充實地方政府社工人力配置及進用計畫-190家暴性侵防治人力。(依據衛生福利部113.4.16衛部護字第1130116423號函)3,594.533千元 114年度強化直轄市、縣(市)政府推動性騷擾防治方案。(依據衛生福利部113.1.25衛部護字第1131460085號函)1,491.645千元 113年度強化社會安全網第二期計畫-優化保護服務輸送提升風險控管(保護性社工人

南投縣總預算案

歲入來源別預算表

經常門

中華民國114年度

單位：新臺幣千元

科 目				本年度 預算數	上年度 預算數	前年度 決算數	本年度與 上年度比較	說明
款	項	目	節					
								力)。 (依據衛生福利部 113.8.8衛部護字第 1131460705號函) 361.524千元 衛生福利部補助本縣 辦理「113年度強化社 會安全網第二期計畫- 充實地方政府社工人 力配置及進用計畫- 366人力之200名保護 性社工 (依據衛生福利部 113.8.8衛部護字第 1131460705號函) 32.932千元 113年度強化社會安全 網第二期計畫-充實地 方政府社工人力配置 及進用計畫-190家暴 性侵防治人力。 (依據衛生福利部 113.8.8衛部護字第 1131460705號函) 82.858千元 補助本縣社會福利團 體或機構辦理「以家 庭為中心之整合性服 務方案/家庭暴力一站 式服務方案」 (依據衛生福利部 113.7.19衛部護字第 1131460813號函) 8,000千元 補助本縣社會福利團 體、機構、學術團體 或社區發展協會辦理 「114年性別暴力防治 社區服務方案」 (依據衛生福利部 113.3.13衛授家字第 1130560372號函) 1,780千元 新住民發展基金補助 辦理114年度新住民家 庭服務中心計畫。 (依據內政部113.4.26 內授移字第 1130933227號函) 3,471.792千元

南投縣總預算案

歲入來源別預算表

經常門

中華民國114年度

單位：新臺幣千元

科 目				本年度 預算數	上年度 預算數	前年度 決算數	本年度與 上年度比較	說明
款	項	目	節					
								<p>新住民照顧輔導基金補助辦理114年度設籍前新住民遭逢特殊境遇相關福利及扶助計畫。 (依據內政部113.4.26內授移字第1130933227號函) 476,474千元</p> <p>特殊境遇家庭扶助。 (依據衛生福利部113.8.9社家支字第1130960885號函) 5,098千元</p> <p>114年度辦理托育公共化及準公共服務暨托育管理-地方政府專案人力、0至未滿3歲托育補助、托嬰中心照顧比優化獎勵補助、居家托育人員提升托育服務品質獎助、提升公共化托育服務相關人員薪資、提升準公共托嬰中心托育服務品質獎助及全國托嬰中心監視器雲端影像儲存系統。 (依據衛生福利部社會及家庭署113.8.9社家支字第1130960873號函)96,650千元</p> <p>前瞻基礎建設計畫-少子化友善育兒空間建設-建構0-2歲兒童社區公共托育-信義鄉同富公辦民營托嬰中心新建費。(計畫編號：1140H301a) (依據衛生福利部112.4.14衛授家字第1120960283號函) 11,049,483千元</p> <p>「114年度少子女化對策-育有未滿2歲兒童育兒津貼中央補助款。 (依據衛生福利部社會及家庭署113.7.19社家幼字第1130660828</p>

南投縣總預算案

歲入來源別預算表

經常門

中華民國114年度

單位：新臺幣千元

科 目				本年度預算數	上年度預算數	前年度決算數	本年度與上年度比較	說明
款	項	目	節					
								號號函)302,945千元 114年度少子女化對策—育有未滿2歲兒童育兒津貼行政費補助款。 (依據衛生福利部社會及家庭署113.6.12社家幼字第1130660646號函)1,075.5千元 衛生福利部社會家庭署公益彩券回饋金辦理「113年度親子館(托育資源中心)提升服務品質計畫」補助埔里區及竹山區親子館(托育資源中心)(專業人員服務費、外聘督導費及勞、健保及提撥勞退準備金費用等項目)。 (依據衛生福利部社會家庭署113.2.5社家支字第1130960114號函)141千元 114年度長期照顧十年計畫2.0。 (依據衛生福利部113.8.9衛部顧字第1131962076號函)1,598,097.86千元 114年度長期照顧十年計畫2.0-家庭照顧者支持性服務創新型計畫。 (依據衛生福利部113.8.9衛部顧字第1131962076號函)6,146千元 114年度長期照顧十年計畫2.0-住宿式服務機構使用者補助方案。 (依據衛生福利部113.8.9衛部顧字第1131962076號函)135,791千元 114年度長期照顧十年計畫2.0-減少照護機構住民至醫療機構就

南投縣總預算案

歲入來源別預算表

經常門

中華民國114年度

單位：新臺幣千元

科 目				本年度 預算數	上年度 預算數	前年度 決算數	本年度與 上年度比較	說明
款	項	目	節					
								<p>醫方案。 (依據衛生福利部 113.8.9衛部顧字第 1131962076號函) 1,196千元</p> <p>114年度長期照顧十年 計畫2.0-住宿式機構 強化感染管制獎勵計 畫。 (依據衛生福利部 113.8.9衛部顧字第 1131962076號函)159 千元</p> <p>114年度身心障礙照顧 服務資源布建計畫-擴 充身心障礙福利機構 服務及經營管理、擴 增多元化身心障礙福 利機構服務計畫。 (依據衛生福利部 113.4.15衛授家字第 1130760710號函) 68,913.326千元</p> <p>113年身心障礙者嚴重 情緒行為正向支持整 合模式計畫。 (依據衛生福利部社會 及家庭署113.3.7社家 障字第11307603680號 函)3,399千元</p> <p>114年度身心障礙照顧 服務資源布建計畫-強 化身心障礙者嚴重情 緒行為正向支持計 畫。 (依據衛生福利部 113.4.15衛授家字第 1130760710號函) 3,399千元</p> <p>114年度身心障礙照顧 服務資源布建計畫-身 心障礙者社區支持服 務整合型計畫。 (依據衛生福利部 113.4.15衛授家字第 1130760710號函) 37,139千元</p> <p>114年度身心障礙照顧 服務資源布建計畫-視</p>

南投縣總預算案

歲入來源別預算表

經常門

中華民國114年度

單位：新臺幣千元

科 目				本年度 預算數	上年度 預算數	前年度 決算數	本年度與 上年度比較	說明
款	項	目	節					
								<p>障生活重建服務及各縣市擴充社區資源布建人力計畫。 (依據衛生福利部113.4.15衛授家字第1130760710號函)2,211.775千元</p> <p>114年度身心障礙照顧服務資源布建計畫-身心障礙服務中心獎助計畫。 (依據衛生福利部社會及家庭署113.5.13社家障字第1130760921號號函)25,274千元</p> <p>長照發展基金一般性獎助經費-114年度社區式身心障礙服務整合型計畫。 (依據衛生福利部社會及家庭署113.4.19社家障字第1130105176號號函)24,320千元</p> <p>113年度南投縣身心障礙者家庭照顧者支持服務計畫。 (依據衛生福利部社會及家庭署112.9.8社家企字第1120561289號函)101.194千元</p> <p>長照發展基金一般性獎助經費-114年度身心障礙者家庭照顧者支持服務計畫。 (依據衛生福利部社會及家庭署113.4.24社家障字第1130760840號函)2,368.194千元</p> <p>長照發展基金一般性獎助經費-114年度身心障礙者需求評估人員補助計畫、身心障礙者服務中心提升品質及人力補助計畫。 (依據衛生福利部社會及家庭署113.5.13社家障字第1130760913號函)22,483.995千元</p> <p>長照發展基金一般性</p>

南投縣總預算案

歲入來源別預算表

經常門

中華民國114年度

單位：新臺幣千元

科 目				本年度預算數	上年度預算數	前年度決算數	本年度與上年度比較	說明
款	項	目	節					
								<p>獎助經費-身心障礙者日間照顧機構費用。 (依據衛生福利部社會及家庭署113.5.28社家障字第1130761018號函)3,689千元</p> <p>長照發展基金一般性獎助經費-中低收入失能老人機構公費安置費。 (依據衛生福利部社會及家庭署113.8.9社家老字第1130860635號函)34,151千元</p> <p>長照發展基金一般性獎助經費-老人福利機構資源整合型計畫。 (依據衛生福利部社會及家庭署113.8.9社家老字第1130860635號函)22,750千元</p> <p>長照發展基金一般性獎助經費-住宿式機構強化感染管制獎勵計畫(老人福利機構)。 (依據衛生福利部社會及家庭署113.8.9社家老字第1130860635號函)286千元</p> <p>長照發展基金一般性獎助經費-建立社區照顧關懷據點並設置巷弄長照站整合計畫。 (依據衛生福利部社會及家庭署113.8.14社家老字第1130860648號函)96,000千元</p> <p>114年度強化社會安全網第二期計畫(110-114)-精神障礙者協作模式服務據點業務。 (依據衛生福利部社會及家庭署113.8.5社家障字第1130761490號函)4,539.127千元</p> <p>114年度強化社會安全網第二期計畫-「充實地方政府社工人力配置及進用計畫(116ICF</p>

南投縣總預算案

歲入來源別預算表

經常門

中華民國114年度

單位：新臺幣千元

科 目				本年度預算數	上年度預算數	前年度決算數	本年度與上年度比較	說明
款	項	目	節					
								<p>人力)」及「提升身心障礙者需求評估服務品質人力計畫。(依據衛生福利部社會及家庭署113.5.17社家障字第1130760956號號函)4,073.305千元</p> <p>114年度中低收入老人補助裝置假牙實施計畫。(依據衛生福利部社會及家庭署113.7.16社家老字第1130860569號函)4,264千元</p> <p>114年度強化獨居老人關懷服務計畫。(依據衛生福利部社會及家庭署113.7.22社家老字第1130860589號函)6,398千元</p> <p>113年度社區式身心障礙服務整合型計畫、113年度身心障礙者社區支持服務整合型計畫。(依據衛生福利部社會及家庭署113.4.2社家障字第1130760579號函暨113.4.17社家障字第1130760772號函)1,770千元</p> <p>114年度地方政府辦理照顧服務員專班訓練及照顧服務員用人單位自訓自用訓練計畫。(依據勞動力發展署中彰投分署113.3.22中分署訓字第1132301232B號函)324千元</p> <p>辦理114年度前瞻基礎建設計畫第5期特別預算案「中寮鄉爽文長照多功能服務場館」。(依據衛生福利部社會及家庭署113.8.9衛部會字第1132460450號</p>

南投縣總預算案

歲入來源別預算表

經常門

中華民國114年度

單位：新臺幣千元

科 目				本年度 預算數	上年度 預算數	前年度 決算數	本年度與 上年度比較	說明
款	項	目	節					
								函)33,248千元 113年度「減少照護機構住民至醫療機構就醫方案」。 (依據衛生福利部113.2.19衛部顧字第1131960190號函) 3,245.32千元 中央補助辦理113年度身心障礙照顧服務資源布建計畫-「擴增多元化身心障礙福利機構服務計畫-地方政府執行多元化身心障礙福利機構服務人力擴充」。 (依據衛生福利部社會及家庭署113.3.27社家障字第1130101906號函暨衛生福利部113.4.15衛授家字第1130760710號函) 705.852千元 *建設處主管合計\$106,348,822元 114年度石油設施設置管理及取締違法經營石油業務及液化石油氣查核。 (依據經濟部能源署113.1.5能油字第11200777520號函) 1,727千元 「114年度偏遠與原住民族地區家用桶裝瓦斯差價補助業務計畫」。 (依據經濟部能源署112.11.2能油字第11200708760號函) 8,354千元 中小企業發展基金補助本縣中小企業服務中心114年度服務工作計畫。 (依據經濟部中小及新創企業署113.7.29中企輔字第11302003590號函)985千元

南投縣總預算案

歲入來源別預算表

經常門

中華民國114年度

單位：新臺幣千元

科 目				本年度 預算數	上年度 預算數	前年度 決算數	本年度與 上年度比較	說明
款	項	目	節					
								114年度住宅補貼之業務推動費。 (依據內政部國土管理署113.5.14國署住字第1131073842號函) 7,038.556千元 114年度住宅補貼定期查核之作業費。 (依據內政部國土管理署113.4.30國署住字第1131065454號函) 168.35千元 「城鎮風貌及創生環境營造計畫」政策引導型第五階經費。 (依據內政部113.4.2台內國字第1130803102號函) 17,220千元 兒童遊戲場環境設施改善計畫。 (依據內政部113.4.16台內國字第1130802818號函) 13,475千元 兒童遊戲場環境設施改善計畫(第三梯次)。 (依據內政部113.6.20台內國字第1130805357號函) 14,000千元 名間水力電廠112年度營運期之地方回饋金。 (依據經濟部水利署中區水資源分署113.8.1水中養字第11317025642號函) 176.266千元 113年度發電年度促協金(運轉中)-(限用於大觀電廠周邊地區—水里鄉、魚池鄉、仁愛鄉)。 (依據台電公司促進電力發展營運協助金審議委員會113.3.28(113)協准建字第

南投縣總預算案

歲入來源別預算表

經常門

中華民國114年度

單位：新臺幣千元

科 目				本年度預算數	上年度預算數	前年度決算數	本年度與上年度比較	說明
款	項	目	節					
								010085號核准通知單) 2,983千元
								113年度發電年度促協金(運轉中)-(限用於明潭電廠周邊地區—水里鄉、魚池鄉)。(依據台電公司促進電力發展營運協助金審議委員會113.3.28(113)協准建字第010090號核准通知單) 4,574千元
								113年度發電年度促協金(運轉中)-(限用於明潭電廠周邊地區-國姓鄉)。(依據台電公司促進電力發展營運協助金審議委員會113.3.28(113)協准建字第010091號核准通知單) 24千元
								113年度發電年度促協金(運轉中)-(限用於萬大電廠周邊地區-仁愛鄉)。(依據台電公司促進電力發展營運協助金審議委員會113.3.25(113)協准建字第010094號核准通知單) 242千元
								113年度輸變電年度促協金(運轉中)-(限用於南投超高壓變電所周邊地區-名間鄉、中寮鄉)。(依據台電公司促進電力發展營運協助金審議委員會113.3.26(113)協准建字第010206號核准通知單) 1,593千元
								113年南投市公有零售市場環境品質提升計畫及中興新村第三市場環境品質提升計畫。(依據經濟部113.5.15經授商字第

南投縣總預算案

歲入來源別預算表

經常門

中華民國114年度

單位：新臺幣千元

科 目				本年度 預算數	上年度 預算數	前年度 決算數	本年度與 上年度比較	說明
款	項	目	節					
								11300060740號函) 18,500千元 114年度加強綠建築推動計畫案經費。 (依據內政部國土管理署113.8.2國署建管字第1131121061號函) 936千元 113年度辦理加強綠建築推動計畫案增加補助經費。 (依據內政部國土管理署113.3.21國署建管字第1131025823號函) 36.5千元 114年度辦理「前瞻基礎建設計畫-水環境建設-無自來水地區供水改善計畫第五期」-「自來水用戶設備外線補助計畫」。 (依據經濟部水利署113.7.23經水事字第11331062310號函) 2,055千元 113年度前瞻基礎建設計畫-水環境建設-無自來水地區供水改善計畫第四期-簡易自來水工程-「南投縣水里鄉白不仔簡易自來水及新興村13鄰簡易自來水工程」。 (依據經濟部水利署113.8.20經水事字第11331070250號函) 12,199.2千元 青年安心成家查核督導計畫之作業費。 (依據內政部國土管理署113.2.29國署住字第1131030805號函) 61.95千元 *農業處主管合計\$327,613,834元 113年農作物污染監測管制及損害查處計畫。 (依據農業部農糧署

南投縣總預算案

歲入來源別預算表

經常門

中華民國114年度

單位：新臺幣千元

科 目				本年度 預算數	上年度 預算數	前年度 決算數	本年度與 上年度比較	說明
款	項	目	節					
								113.2.5農糧資字第1131147236號函)27千元 113年水稻產業專案輔導施用含稻草分解菌有機質肥料推廣計畫。 (依據農業部農糧署中區分署113.2.5農糧中稻字第1131251064號函)548千元 113年度有機農產品有機轉型期農產品查驗計畫。 (依據農業部農糧署113.2.17農糧資字第1131147536號函)102千元 113年強化水稻優良品種推廣與種源管理計畫。 (依據農業部農糧署113.2.27農糧稻字第1131185260號函)329千元 113年度溯源農產品管理暨升級產銷履歷輔導計畫。 (依據農業部農糧署113.3.6農糧資字第1131147799號)25千元 113年綠色環境給付計畫細部實施計畫。 (依據農業部農糧署113.3.14農糧特字第1131172180號函)4,232千元 113年輔導大專業農擴大經營規模計畫。 (依據農業部農糧署113.4.12農糧特字第1131181206號函)295千元 113年度有機農業適用肥料推廣計畫。 (依據農業部農糧署中區分署113.5.20農糧中資字第1131284794

南投縣總預算案

歲入來源別預算表

經常門

中華民國114年度

單位：新臺幣千元

科 目				本年度 預算數	上年度 預算數	前年度 決算數	本年度與 上年度比較	說明
款	項	目	節					
								號函)13,922千元 113年冬季休閒期綠肥作物推廣計畫。 (依據農業部農糧署113.5.23農糧資字第1131148815號函)30千元 113年度中區有機農田間栽培及肥培管理講習計畫。 (依據農業部農糧署中區分署113.5.24農糧中資字第1131284800號函)595千元 113年度加強肥料管理計畫。 (依據農業部農糧署113.6.19農糧資字第1131149081號函)110千元 113年度國產有機質肥料推廣計畫。 (依據農業部農糧署中區分署113.7.8農糧中資字第1131284905號函)23,527千元 113年度國產微生物肥料及農田地力肥料推廣計畫。 (依據農業部農糧署中區分署113.7.22農糧中資字第1131284946號函)6,260千元 113年度檳榔廢園及轉作短期經濟林計畫。 (依據農業部林業及自然保育署南投分署113.1.24投企字第1134330104號函)98.1千元 113年度農機使用及免稅油管理計畫。 (依據行農業部農糧署113.1.25農糧資字第1131147321號函)120千元 113年度植物種苗產業

南投縣總預算案

歲入來源別預算表

經常門

中華民國114年度

單位：新臺幣千元

科 目				本年度 預算數	上年度 預算數	前年度 決算數	本年度與 上年度比較	說明
款	項	目	節					
								管理輔導計畫。 (依據農業部農糧署 113.1.26農糧蔬字第 1131134169號函)50千 元 113年國產茶稽查專案 計畫。 (依據農業部農糧署 113.3.13農糧特字第 1131172175號函)113 千元 113年茶產業安全供應 鏈計畫。 (依據農業部農糧署 113.3.1農糧特字第 1131172139號函) 460.8千元 113年推動臺灣名茶計 畫。 (依據農業部農糧署 113.3.1農糧特字第 1131172140號函) 822.525千元 113年推動安全果品溯 源管理細部計畫。 (依據農業部農糧署 113.2.29農糧果字第 1131130022號函) 1,648千元 113年輔導優質水果集 團產區計畫。 (依據農業部農糧署 113.2.29農糧果字第 1131130022號函)332 千元 113年輔導果樹轉作及 品種更新計畫。 (依據農業部農糧署 113.2.29農糧果字第 1131130022號函)192 千元 113年特作產業結構調 整暨建構產業新價值 鏈計畫。 (依據農業部農糧署 113.3.27農糧特字第 1131172227號函) 10,049.088千元

南投縣總預算案

歲入來源別預算表

經常門

中華民國114年度

單位：新臺幣千元

科 目				本年度 預算數	上年度 預算數	前年度 決算數	本年度與 上年度比較	說明
款	項	目	節					
								<p>113年度食農教育-國際茶道節之茶道展演及茶體驗計畫。 (依據農業部113.4.24農輔字第1130211857號函)2,370千元</p> <p>113年度食農教育國際茶道節之參訪體驗計畫。 (依據農業部113.4.26農綜字第1130012564號函)530千元</p> <p>2024食農教育-國際茶道節之活動佈置及假日活動展演計畫。 (依據農業部農村發展及水土保持署113.2.19農保建字第1132602326號函)5,100千元</p> <p>113年度智能防災設施型農業計畫(南投第1批-花卉)。 (依據農業部農糧署中區分署113.5.28農糧中園字第1131283025號函)60千元</p> <p>113年度執行檳榔廢園轉作工作計畫。 (依據農業部農糧署113.6.6農糧特字第1131172380號函)72千元</p> <p>113年度南投縣有機農業生產及加工設備輔導計畫。 (依據農業部農糧署中區分署113.6.24農糧中資字第1131284889號函)2,325.9千元</p> <p>113年南投縣果樹產業生產設施與設備計畫。 (依據農業部農糧署中區分署113.7.5農糧中園字第1131283093A號)20千元</p>

南投縣總預算案

歲入來源別預算表

經常門

中華民國114年度

單位：新臺幣千元

科 目				本年度 預算數	上年度 預算數	前年度 決算數	本年度與 上年度比較	說明
款	項	目	節					
								113年農產業保險業務計畫。 (依據農業部農糧署112.12.7農糧企字第1121062164號函)110千元
								113年強化農業資訊調查制度計畫。 (依據農業部農糧署113.1.26農糧統字第1131162037號函)1,418千元
								113年度農業產銷班組織輔導計畫。 (依據農業部農糧署113.2.16農糧企字第1131108225號函)877千元
								113年農作物生產田間調查計畫。 (依據農業部農糧署113.3.12農糧統字第1131162090號函)2,262千元
								113年加強農地利用管理計畫。 (依據農業部農村發展及水土保持署113.5.3農保規字第1132655304號函)950千元
								113年度強化農地環境維護管理計畫。 (依據農業部農村發展及水土保持署113.5.16農保規字第1132655372號函)850千元
								113年執行國土計畫之農地資源空間規劃計畫。 (依據農業部113.5.17農永字第1130032603號函)1,800千元
								113年度辦理優質營農環境專區計畫。 (依據農業部113.6.11農永字第1130032694

南投縣總預算案

歲入來源別預算表

經常門

中華民國114年度

單位：新臺幣千元

科 目				本年度 預算數	上年度 預算數	前年度 決算數	本年度與 上年度比較	說明
款	項	目	節					
								號函)2,578千元 113年度農作物農藥殘留監測與管制計畫。(依據農業部農糧署113.2.22農糧資字第1131147609號函)508千元 113年度強化植物有害生物防範措施計畫。(依據農業部動植物防疫檢疫署113.3.21防檢三字第1131875615號函)781千元 113年度友善環境植物保護資材推廣計畫。(依據農業部動植物防疫檢疫署113.3.26防檢三字第1131875644號函)3,652千元 113年度產銷履歷農糧產品安全監測計畫。(依據農業部農糧署113.4.19農糧企字第1131108698號函)12.3千元 113年度推動儲備植物醫師進駐農村及活化再生發展示範計畫-補助地方政府及基層農會聘用儲備植物醫師示範計畫(4-6月份薪資)。(依據農業部動植物防疫檢疫署113.4.8防檢三字第1131875679號函)148千元 113年度推動儲備植物醫師落地服務及促進農村生產環境永續發展示範計畫。(依據農業部動植物防疫檢疫署113.7.3防檢三字第1131876255號函)447千元 113年蜜蜂蜂箱小甲蟲專案防治工作。(依據農業部113.8.1農授防字第

南投縣總預算案

歲入來源別預算表

經常門

中華民國114年度

單位：新臺幣千元

科 目				本年度 預算數	上年度 預算數	前年度 決算數	本年度與 上年度比較	說明
款	項	目	節					
								1131876316號函) 1,524.4千元 113年度各地禽品抽驗 及標示檢查計畫。 (依據農業部113.2.20 農牧字第1130042172 號函)40千元 113年度加強飼料生產 與衛生安全管理計 畫。 (依據農業部113.2.26 農牧字第1130042183 號函)31千元 113年度豬肉產銷履歷 暨相關產品查核計 畫。 (依據農業部113.3.8 農牧字第1130042237 號函)30千元 113年度養豬產業躍升 增值發展計畫-學校午 餐畜產食材查核與抽 驗計畫。 (依據農業部113.4.11 農牧字第1130042396 號函)63千元 113年度畜牧廢棄物精 進管理及資源增值計 畫-禽畜糞。 (依據農業部113.4.29 農牧字第1130042436 號函)22千元 113年度養鹿產業結構 調整計畫。 (依據農業部113.5.8 農牧字第1130042464 號函)310千元 113年度畜牧場登記與 管理計畫。 (依據農業部113.6.19 農牧字第1130042711 號函)39千元 113年度疫後增進畜牧 業經濟韌性協助措施- 禽舍改建升級計畫。 (依據農業部113.6.26 農牧字第1130042668

南投縣總預算案

歲入來源別預算表

經常門

中華民國114年度

單位：新臺幣千元

科 目				本年度 預算數	上年度 預算數	前年度 決算數	本年度與 上年度比較	說明
款	項	目	節					
								號函)32,650千元 113年度牛羊產業結構調整計畫。 (依據農業部113.7.1農牧字第1130042742號函)205千元 113年度養牛產業全面升級轉型計畫-獎勵淘汰低產乳牛。 (依據農業部113.7.5農牧字第1130042813號函)1,604千元 113年度疫後增進畜牧業經濟韌性措施-導入草食家畜淨零智慧循環永續設施(備)計畫。 (依據農業部113.8.12農牧字第1130042949號函)4,496千元 113年度養豬產業躍升增值發展計畫-養豬場轉型情形查核計畫。 (依據農業部113.2.20農牧字第1130042170號函)50千元 113年度畜牧廢棄物精進管理及資源增值計畫-死廢畜禽。 (依據農業部113.2.23農牧字第1130042157號函)50千元 113年度養豬場節水減廢及資源化利用計畫。 (依據農業部113.3.5農牧字第1130042238號函)1,330千元 113年示範性強化養豬場精準管理計畫。 (依據農業部113.3.15農牧字第1130042234號函)87千元 113年輔導養豬場轉型升級導入新式整合型設施(備)計畫。 (依據農業部113.2.27

南投縣總預算案

歲入來源別預算表

經常門

中華民國114年度

單位：新臺幣千元

科 目				本年度預算數	上年度預算數	前年度決算數	本年度與上年度比較	說明
款	項	目	節					
								農牧字第1130042134號函)10,800千元 113年度精進家畜保險業務計畫。 (依據農業部113.3.28農牧字第1130042344號函)62千元 113年度違法屠宰行為查緝計畫。 (依據農業部動植物防疫檢疫署113.4.10防檢六字第1131893394號函)200千元 113年養豬產業躍升加值發展計畫-提升地方輔導量能與強化市場區隔計畫。 (依據農業部113.6.19農牧字第1130042658號函)726千元 113年疫後增進畜牧業經濟韌性協助措施-導入污染防治淨零智慧循環永續設施(備)計畫。 (依據農業部113.7.16農牧字第1130042855號函)1,800千元 113年度休閒農場查核及輔導管理計畫。 (依據農業部農村發展及水土保持署113.6.13農保休字第1132660524號函)483千元 113年度公所辦理申請參加農民(全民)健康保險及農民職業災害保險者現地勘查補助計畫。 (依據農業部113.2.29農輔字第1130020023號函)70千元 113年度南投縣休閒農業區跨域輔導計畫。 (依據農業部農村發展及水土保持署113.8.7農保休字第

南投縣總預算案

歲入來源別預算表

經常門

中華民國114年度

單位：新臺幣千元

科 目				本年度 預算數	上年度 預算數	前年度 決算數	本年度與 上年度比較	說明
款	項	目	節					
								1132660755號函) 4,030千元 113年地方政府推行食 農教育計畫。 (依據農業部113.4.16 農輔字第1130020024 號函) 500千元 113年度改善農業缺工 措施-南投縣農業人力 團計畫。 (依據農業部113.2.23 農輔字第1130202482 號函) 60千元 113年度補助地方公立 高中以下學校辦理食 農教育推廣計畫。 (依據農業部113.3.28 農輔字第1130020021 號函) 300千元 113年度發展林業產業 文化及漂流木清運計 畫。 (依據農業部林業及自 然保育署南投分署 113.2.5投企字第 1134101003號函) 1,000千元 113年度入侵植物防治 計畫。 (依據農業部林業及自 然保育署南投分署 113.2.21投企字第 1134330161號函)890 千元 113年度平地造林計 畫。 (依據農業部林業及自 然保育署南投分署 113.2.21投企字第 1134330166號函) 337.3千元 113年度南投縣推動地 區竹材產業新興發展 計畫。 (依據農業部林業及自 然保育署113.2.22林 產字第1132202558號 函)2,800千元

南投縣總預算案

歲入來源別預算表

經常門

中華民國114年度

單位：新臺幣千元

科 目				本年度預算數	上年度預算數	前年度決算數	本年度與上年度比較	說明
款	項	目	節					
								<p>113年度林產產銷輔導計畫。 (依據農業部林業及自然保育署113.3.4林產字第1132440126號函)300千元</p> <p>113年度南投縣瀕危物種及重要棲地生態服務給付推動計畫。 (依據農業部林業及自然保育署113.3.7林保字第1132400271號函)4,671.9千元</p> <p>113年度南投縣政府捕蜂捉蛇為民服務補助計畫。 (依據農業部林業及自然保育署南投分署113.3.8投保字第1134101877號函)2,067千元</p> <p>113年度南投縣輔導農民辦理防治臺灣獼猴危害農作計畫。 (依據農業部林業及自然保育署南投分署113.3.11投保字第1134390064號函及113.6.24投保字第1134106370號函)570千元</p> <p>113年度獎勵輔導造林計畫-農業單位及其他機關計畫。 (依據農業部林業及自然保育署南投分署113.3.26投企字第1134330292號函)7,314千元</p> <p>113年度山坡地開發利用回饋金繳交辦法業務計畫。 (依據農業部林業及自然保育署113.4.29林產字第1132440275號函)2,280千元</p> <p>112年2、3月乾旱農業天然災害現金救助(林</p>

南投縣總預算案

歲入來源別預算表

經常門

中華民國114年度

單位：新臺幣千元

科 目				本年度預算數	上年度預算數	前年度決算數	本年度與上年度比較	說明
款	項	目	節					
								業類「森林副產物-竹筍」)相關行政統計費。 (依據農業部林業及自然保育署113.7.11林產字第1132219643號函)281.521千元
								113年度山坡地保育利用管理工作績效考核獎金。 (依據農業部113.8.1農農保字第1132667347號函)400千元
								113年南投縣社區農村再生專案管理輔導與培根計畫。 (依據農業部農村發展及水土保持署113.2.6農保建字第1132657804號函)6,600千元
								113年南投縣農村總合發展計畫。 (依據農業部農村發展及水土保持署113.3.19農保建字第1132658043號函)5,000千元
								113年南投縣年度農村再生執行計畫。 (依據農業部農村發展及水土保持署113.3.18農保建字第1132658032號函))21,000千元
								2024南投世界茶葉博覽會活動整合規劃。 (依據農業部113.6.21農授農保字第1132660572號函暨農業部農村發展及水土保持署113.7.10農保休字第1132660677號函)5,600千元
								113年度建構肉品批發市場現代化屠宰及冷鏈設施設備計畫。 (依據農業部113.5.1

南投縣總預算案

歲入來源別預算表

經常門

中華民國114年度

單位：新臺幣千元

科 目				本年度 預算數	上年度 預算數	前年度 決算數	本年度與 上年度比較	說明
款	項	目	節					
								農牧字第1130042515 號函)30,135千元 南投縣113年度優質公 廁及美質環境推動計 畫-豬事文化樂區內公 廁修繕工程計畫。 (依據環境部環境管理 署113.2.17環管中字 第1137002133號函) 4,128千元 113年度家禽產業結構 調整計畫。 (依據農業部113.8.19 農牧字第1130042922 號函)320千元 113年度農村社區畜牧 場環境改善及資源利 用。 (依據農業部113.8.16 農牧字第1130042935 號函)15千元 114年度「國產有機質 肥料推廣計畫(中區分 署)」-追加。 (依據農業部農糧署中 區分署113.8.21農糧 中資字第1131285027 號函)67,500千元 114年度南投縣水土保 持管理。 (依據農業部113.8.9 農會字第1130122388 號函)5,500千元 「2024南投世界茶葉 博覽會活動整合規劃- 追加計畫」之區域共 好產業文化生態設置 展館及特裝工作。 (依據農業部農村發展 及水土保持署 113.8.23農保休字第 1132660833號函) 2,400千元 113年度自主防災裝備 及設備強化執行計 畫。 (依據農業部農村發展 及水土保持署113.8.7

南投縣總預算案

歲入來源別預算表

經常門

中華民國114年度

單位：新臺幣千元

科 目				本年度 預算數	上年度 預算數	前年度 決算數	本年度與 上年度比較	說明
款	項	目	節					
								農保監字第 1132668249號函) 534 千元 114年度自主防災訓練 管理執行計畫。 (依據農業部農村發展 及水土保持署 113.5.23農保監字第 1132668016號函) 3,649千元 *觀光處主管合 計\$22,485,000元 113-114年度「景點優 化體驗增值計畫」-南 投縣鹿谷鄉挑竹步道 整建工程 (依據交通部觀光署 113.4.24觀景字第 1134000703號函) 9,450千元 113年度交通部觀光署 協助地方政府執行露 營場輔導管理工作 (南投縣執行露營場 輔導管理作業計 畫)。 (依據交通部觀光署 113.4.2觀景字第 11340005773號函) 4,485千元 2024南投燈會活動。 (依據交通部觀光署 113.1.30觀旅字第 1135000218號函) 2,100千元 113年度台灣好行服務 升級計畫。 (依據交通部觀光署 113.3.21觀旅字第 1135000507號函) 2,750千元 113年台灣好玩卡推廣 計畫。 (依據交通部觀光署 113.4.23觀旅字第 11350007101號函) 2,000千元 113年度借問站創新旅

南投縣總預算案

歲入來源別預算表

經常門

中華民國114年度

單位：新臺幣千元

科 目				本年度 預算數	上年度 預算數	前年度 決算數	本年度與 上年度比較	說明
款	項	目	節					
								遊服務推廣修正計畫。 (依據交通部觀光署113.5.29觀旅字第11350008358號函)450千元 2024南投巧克力咖啡節活動。 (依據交通部觀光署113.5.30觀旅字第1135001013號函)600千元 2024南投星空季活動及品質提升計畫。 (依據交通部觀光署113.5.30觀旅字第1135001015號函)450千元 2024清境火把節活動。 (依據交通部觀光署113.7.29觀旅字第1135001345號函)200千元 *地政處主管合計\$36,729,000元 地籍圖重測114年度計畫。 (依據內政部國土測繪中心113.7.30測籍字第1131555589號函)15,500千元 114年度非都市計畫地區圖解數化地籍圖整合建置工作。 (依據內政部國土測繪中心113.7.8測籍字第1131555547號函)1,421千元 114年度三維地籍建物整合建置工作。 (依據內政部113.8.7台內地字第1130263348號函)308千元 113年度土地違規使用查處作業。 (依據內政部113.2.7

南投縣總預算案

歲入來源別預算表

經常門

中華民國114年度

單位：新臺幣千元

科 目				本年度 預算數	上年度 預算數	前年度 決算數	本年度與 上年度比較	說明
款	項	目	節					
								內授國計字第 1130801213號函) 1,000千元 辦理仁愛鄉、南投市 鄉村地區整體規劃作 業。 (依據內政部113.7.23 台內國字第 1130808220號函) 12,000千元 114年度農地重劃區緊 急農水路改善計畫。 (依據農業部113.8.9 農會字第1130122388 號函)6,110千元 為銜接國土計畫法辦 理使用地檢討變更作 業。 (依據內政部113.8.21 內授國計字第 1130809470號函)390 千元 *工務處主管合 計\$631,473,925 元 113年度中區水資源作 業基金集集攔河堰清 淤及營運公益支出補 助執行計畫。 (依據經濟部水利署中 區水資源分署 113.4.24水中集字第 11330022340號函) 5,000千元 113年度疏濬工程公益 支出分配額度。 (依據經濟部水利署第 四河川分署113.3.8水 四管字第1130203168E 號函)8,382.139千元 污水下水道建設計 畫。 (依據內政部113.8.8 台內國字第 1130808966號函) 285,912千元 「污水下水道建設計 畫-約用人員工作經

南投縣總預算案

歲入來源別預算表

經常門

中華民國114年度

單位：新臺幣千元

科 目				本年度 預算數	上年度 預算數	前年度 決算數	本年度與 上年度比較	說明
款	項	目	節					
								(依據內政部113.8.8台內國字第1130808966號函)16,405千元 「污水下水道建設計畫-補助訂定直轄市及縣(市)下水道系統發展計畫工作經費(南投縣)」。 (依據內政部113.8.8台內國字第1130808966號函)3,025千元 擴大灌溉服務案件-鹿谷鄉永隆村隆鳳段721地號灌溉渠道工程。(依據農業部農田水利署113.3.6農水建字第1138004268號函)4,350千元 擴大灌溉服務案件-八卦山旱灌區P7、P3蓄水池韌性提升工程。(依據農業部農田水利署113.1.12農水建字第1138047040號函)14,195.28千元 113年度水質水量保護區專戶運用小組行政經費補助案。(依據經濟部113.4.26經授水字第11360007970號函)170千元 113年度水質水量保護區專戶運用小組行政經費補助案。(依據經濟部水利署113.7.8經水事字第11331055460號函)376.022千元 113年疏濬工程公益支出補助計畫-「八卦山高地旱灌業務保全及設備維護計畫」。(依據經濟部水利署第四河川分署113.5.17水四管字第11302063860號函)

南投縣總預算案

歲入來源別預算表

經常門

中華民國114年度

單位：新臺幣千元

科 目				本年度 預算數	上年度 預算數	前年度 決算數	本年度與 上年度比較	說明
款	項	目	節					
								3,063.284千元 校園周邊暨行車安全道路改善計畫-南投縣草屯鎮炎峰、草屯、虎山國小校園周邊道路改善工程。 (依據內政部國土管理署中區都市基礎工程分署113.3.11國署中函所字第1131004074號函)3,049.2千元 永續提升人行安全計畫第1次提案補助-南投縣轄內各公所提報人行環境改善工程等3件。 (依據內政部113.6.7台內國字第1130805590號函)39,325千元 均衡城鄉村里道路改善計畫-南投縣轄內各公所提報等11件工程案。 (依據內政部113.6.21台內國字第1130805875號函)52,080千元 生活圈道路交通系統建設計畫(公路系統)6年計畫(111-116年)。 (依據交通部公路局113.8.6路規計字第1135002697號函)169,284千元 113年度中區水資源作業基金集集攔河堰清淤及營運公益支出-產業三號拱橋油漆維護工程。 (依據經濟部水利署中區水資源分署113.4.24水中集字第11330022340號函)12,700千元 114年度公共設施管線資料庫暨管理系統整合應用建置計畫。 (依據內政部國土管理

南投縣總預算案

歲入來源別預算表

經常門

中華民國114年度

單位：新臺幣千元

科 目				本年度 預算數	上年度 預算數	前年度 決算數	本年度與 上年度比較	說明
款	項	目	節					
								署113.8.19國署工字第1130086939號函)7,955千元
								113水里鄉水里村水里六路道路改善工程及113水里鄉水里村大灣路88巷道路拓寬工程。 (依據經濟部水利署第四河川分署113.5.17水四管字第11302063860函)1,966千元
								113-114南投縣管區域排水三塊厝排水系統治理規劃及治理計畫。 (依據經濟部水利署113.1.3經水河字第11253481550號函)1,066千元
								烏溪烏嘴潭人工湖工程計畫公益支出份配數-購置取締砂石車交通執法設備。 (依據經濟部水利署中區水資源局112.9.12水中品字第11253072160號函)3,170千元
								*教育處主管合計\$2,734,513,770元113年推動食米樂園計畫。 (依據農業部農糧署中區分署113.4.10農糧中稻字第1131280286B號函)300千元
								113年度水利宣導活動。 (依據經濟部水利署中區水資源分署113.3.4水中集字第11330013030號函)210千元
								113年各級公私立學校校園綠籬專案計畫。 (依據教育部113.3.19臺教資(六)字第

南投縣總預算案

歲入來源別預算表

經常門

中華民國114年度

單位：新臺幣千元

科 目				本年度 預算數	上年度 預算數	前年度 決算數	本年度與 上年度比較	說明
款	項	目	節					
								1132701140B號函) 4,500千元 成城國小六十週年校 慶運動會暨『節電 123、台電熊蓋讚』。 (依據台灣電力股份有 限公司明潭發電廠 113.3.15明潭字第 1131860773號函)80千 元 113年全國身心障礙國 民運動會。 (依據教育部體育署 113.2.21臺教體署全 (二)字第1120053596 號函)5,000千元 113年全國身心障礙國 民運動會增列經費。 (依據教育部體育署 113.5.24臺教體署全 (二)字第1130021335 號函)450千元 補助地方政府辦理環 境教育輔導小組計 畫。 (依據教育部113.8.7 臺教會(四)字第 1134400826J號函) 1,300千元 充實國民中小學午餐 人力實施計畫。 (依據教育部113.8.7 臺教會(四)字第 1134400826J號函) 1,185千元 補助國民中小學及幼 兒園學生投保團體保 險之保險費。 (依據教育部113.8.7 臺教會(四)字第 1134400826J號函) 9,500千元 推動體育班經營管理 與課程教學、推動學 校體育運動專業發 展、辦理運動競賽與 學校體育活動、整備 學校運動場地設備器

南投縣總預算案

歲入來源別預算表

經常門

中華民國114年度

單位：新臺幣千元

科 目				本年度 預算數	上年度 預算數	前年度 決算數	本年度與 上年度比較	說明
款	項	目	節					
								材、促進棒球、籃球、足球等各項球類發展。 (依據教育部113.8.14臺教授體字第1130900055J號函) 78,500千元 強化原住民族學校運動人才訓練、改善原住民族地區學校運動場地及充實體育相關設備、辦理運動教練聘任及原住民族學生體育訓練與活動。 (依據教育部113.8.14臺教授體字第1130900055J號函) 5,000千元 辦理區域性聯賽或對抗賽。 (依據教育部體育署113.7.16臺教體署計字第1130900016I號函)480千元 地方政府改善基層運動訓練場館及強化場館維護與經營管理訓練環境改善事項。 (依據教育部體育署113.7.16臺教體署計字第1130900016I號函)16,000千元 運動教練及選手生涯照顧輔導。 (依據教育部體育署113.7.16臺教體署計字第1130900016I號函)470千元 輔導基層訓練站培育優秀運動選手。 (依據教育部體育署113.7.16臺教體署計字第1130900016I號函)16,000千元 補助運動團隊訓練、參賽及增聘運動教練等經費。 (依據教育部體育署113.7.16臺教體署計

南投縣總預算案

歲入來源別預算表

經常門

中華民國114年度

單位：新臺幣千元

科 目				本年度 預算數	上年度 預算數	前年度 決算數	本年度與 上年度比較	說明
款	項	目	節					
								字第1130900016I號 函)8,000千元 112-114年度補助直轄 市及縣市政府整建學 校草地運動場計畫 (114年度)。 (依據教育部體育署 112.7.3臺教體署學 (三)字第1120025339 號函)5,760千元 教育部補助本縣明潭 國中等15校辦理「113 年度期中修整建運動 場地」。 (依據教育部113.5.31 臺教授體部字第 1130022463E號函) 71,935.32千元 國立草屯高級商工員 生消費合作社辦理 「購置營運設施及設 備、辦公設備」經 費。 (依據內政部113.2.17 台內團字第 1130007010號函)35千 元 113年度國民中小學充 實健康中心設備。 (依據教育部國民及學 前教育署113.4.10臺 教國署學字第 1135801350號函) 882.55千元 補助運動團隊訓練、 參賽及增聘運動教練 等經費。 (依據教育部體育署 113.7.16臺教體署計 字第1130900016I號 函)4,300千元 運動i臺灣2.0計畫。 (依據教育部體育署 113.7.16臺教體署計 字第1130900016I號 函)23,356千元 補助高級中等以下學 校辦理藝術才能(含資

南投縣總預算案

歲入來源別預算表

經常門

中華民國114年度

單位：新臺幣千元

科 目				本年度 預算數	上年度 預算數	前年度 決算數	本年度與 上年度比較	說明
款	項	目	節					
								賦優異)設備修繕及相關等業務經費。 (依據教育部113.8.7臺教會(四)字第1134400826J號函)2,326千元 辦理學前特殊教育及早期療育相關經費。 (依據教育部113.8.7臺教會(四)字第1134400826J號函)11,692千元 補助地方政府學生校外生活輔導會執行學生校外生活輔導工作。 (依據教育部113.8.7臺教會(四)字第1134400826J號函)120千元 軍訓教官課稅配套。 (依據教育部113.8.7臺教會(四)字第1134400826J號函)72千元 反毒活動。 (依據教育部113.8.7臺教會(四)字第1134400826J號函)600千元 推動國民教育階段中輟生輔導及復學工作。 (依據教育部113.8.7臺教會(四)字第1134400826J號函)1,471千元 補助置國民中小學輔導教師之減授課節數鐘點費。 (依據教育部113.8.7臺教會(四)字第1134400826J號函)1,056千元 學生輔導諮商中心運作經費及專任專業輔導人員人事費。 (依據教育部113.8.7

南投縣總預算案

歲入來源別預算表

經常門

中華民國114年度

單位：新臺幣千元

科 目				本年度 預算數	上年度 預算數	前年度 決算數	本年度與 上年度比較	說明
款	項	目	節					
								臺教會(四)字第 1134400826J號函) 24,998千元 補助各地方政府增置 專任輔導教師。 (依據教育部113.8.7 臺教會(四)字第 1134400826J號函) 55,000千元 114年度補助本縣推動 學前及國民教育階段 特殊教育等相關 經費。 (依據教育部113.8.7 臺教會(四)字第 1134400826J號函、教 育部國民及學前教育 署113.8.6臺教國署原 字第1135702592號函) 41,781千元 辦理性平、霸凌防治 及正向管教業務所需 人力及業務經費。 (依據教育部113.8.7 臺教會(四)字第 1134400826J號函) 8,000千元 113年度汰舊換新身心 障礙學生交通車經 費。 (依據教育部國民及學 前教育署113.4.18臺 教國署原字第 1135700640B號函) 4,031.7千元 13年度辦理推動兒童 權利公約實施計畫。 (依據教育部國民及學 前教育署113.4.25臺 教國署學字第 1135801701號函) 229.5千元 113年度辦理友善校園 學生事務與輔導工作 計畫。 (依據教育部國民及學 前教育署113.7.3臺教 國署學字第 1130073952A號函)

南投縣總預算案

歲入來源別預算表

經常門

中華民國114年度

單位：新臺幣千元

科 目				本年度 預算數	上年度 預算數	前年度 決算數	本年度與 上年度比較	說明
款	項	目	節					
								1,922.693千元 113年度改善及充實身心障礙資源班設施設備。 (依據教育部國民及學前教育署113.5.31臺教國署原字第1135701460號函) 3,652千元 直轄市、縣(市)政府辦理公立高級中等以下學校及特殊教育學校無障礙校園環境盤點及精進作業。 (依據教育部113.3.20臺教授國部字第1135700351號函) 3,450.071千元 113年度改善無障礙校園環境計畫。 (依據教育部國民及學前教育署113.3.11臺教國署原字第1135700363號函) 5,185千元 113年度改善無障礙校園環境計畫(新建無障礙電梯)。 (依據教育部113.3.22臺教授國部字第1135700353號函) 13,600千元 113年度特教資源中心運動輔具建置補助計畫。 (依據教育部體育署113.6.4臺教體署學(二)字第1130022652F號函)624千元 113學年度輔導教師人力運用計畫第一期款經費。 (依據教育部國民及學前教育署113.7.1臺教國署學字第1135803294號函) 16,723千元 增置特殊教育法第51

南投縣總預算案

歲入來源別預算表

經常門

中華民國114年度

單位：新臺幣千元

科 目				本年度 預算數	上年度 預算數	前年度 決算數	本年度與 上年度比較	說明
款	項	目	節					
								<p>條第4項編制內正式特殊教育教師。 (依據教育部國民及學前教育署113.4.8臺教國署原字第1135700702號函)801千元</p> <p>113年度汰舊換新身心障礙學生交通車增列經費。 (依據教育部國民及學前教育署113.7.15臺教國署原字第1130073905B號函)215.706千元</p> <p>推動過渡性教育措施試辦計畫。 (依據教育部國民及學前教育署113.6.26臺教國署學字第1135803529I號函)1,539.873千元</p> <p>113學年度學前教育階段專業團隊專業人員及助理人員經費。 (依據教育部國民及學前教育署113.6.25臺教國署幼字第1135601226號函)2,143.066千元</p> <p>113年辦理學務輔導工作所需人力及業務經費計畫。 (依據教育部國民及學前教育署113.8.1臺教國署學字第1135804720號函)4,974.716千元</p> <p>113學年度增置高級中等以下學校及幼兒園分散式資源班及巡迴輔導班教師規劃。 (依據教育部國民及學前教育署113.8.14臺教國署原字第1135702280C號函)1,335千元</p> <p>113學年度補助地方政府試辦成立國民中學</p>

南投縣總預算案

歲入來源別預算表

經常門

中華民國114年度

單位：新臺幣千元

科 目				本年度 預算數	上年度 預算數	前年度 決算數	本年度與 上年度比較	說明
款	項	目	節					
								<p>學生會或其他相關自治組織計畫。 (依據教育部國民及學前教育署113.7.4臺教國署學字第1135803959號函)60千元</p> <p>113年因應取消軍訓教官薪資所得免稅配套措施校園安全值班費。 (依據教育部國民及學前教育署113.8.27臺教國署學字第1135805176號函)22千元</p> <p>縣(市)教育網路中心基礎維運計畫。 (依據教育部113.8.7臺教會(四)字第1134400826J號函)4,221千元</p> <p>1. 「推動中小學數位學習精進方案」114年中小學實施計畫 (1)數位內容及教學軟體 (2)師培與支持系統 (教師增能研習、代理代課費、數位學習推動辦公室專/兼任人力及運作費、行政管理費等) 2. BYOD、THSD計畫 3. 雙語數位學伴計畫 4. 教育大數據相關計畫 (依據教育部113.8.7臺教會(四)字第1134400826J號函)41,128千元</p> <p>校園網路優化補助(AP)。 (依據教育部113.8.7臺教會(四)字第1134400826J號函)4,536千元</p> <p>第二期數位學習深耕計畫。 (依據教育部113.8.7</p>

南投縣總預算案

歲入來源別預算表

經常門

中華民國114年度

單位：新臺幣千元

科 目				本年度 預算數	上年度 預算數	前年度 決算數	本年度與 上年度比較	說明
款	項	目	節					
								臺教會(四)字第 1134400826J號函)500 千元 補助高級中等以下學 校及教保服務機構投 保公共意外責任保 險。 (依據教育部113.8.7 臺教會(四)字第 1134400826J號函) 1,120千元 強化智慧學習暨教學 計畫-數位學習教師增 能工作坊。 (依據教育部113.8.7 臺教會(四)字第 1134400830J號函) 1,087千元 校園5G示範教室與學 習載具計畫。 (依據教育部113.8.7 臺教會(四)字第 1134400830J號函) 12,060千元 113年度高級中等學校 充實教學實習設備計 畫(一般科目)經費。 (依據教育部國民及學 前教育署113.1.31臺 教國署高字第 1135400035A號函) 448.05千元 113年直轄市及縣(市) 立高級中等學校改善 校園環境與充實設施 設備計畫。 (依據教育部國民及學 前教育署113.2.7臺教 國署高字第 1135400026號函) 4,296千元 「113年度教育部校園 網路優化補助案」經 費。 (依據教育部113.4.29 臺教資通字第 1132701561I號函) 1,307千元

南投縣總預算案

歲入來源別預算表

經常門

中華民國114年度

單位：新臺幣千元

科 目				本年度 預算數	上年度 預算數	前年度 決算數	本年度與 上年度比較	說明
款	項	目	節					
								<p>補助新豐國小「113年度充實設施設備-校園教學環境設備」經費。 (依據教育部國民及學前教育署113.5.22臺教國署國字第1135501238號函)760千元</p> <p>「112-113年5G新科技學習示範學校計畫」113年縣市XR數位共學中心擴充與課程精進計畫。 (依據教育部113.6.6臺教資(三)字第1132702319G號函)2,703.7千元</p> <p>113年度偏遠地區學校及非山非市學校(非原住民學校)設施設備計畫。 (依據教育部國民及學前教育署113.7.3臺教國署國字第1135501405號函)6,705.608千元</p> <p>113年度營造原住民族文化學習場域計畫。 (依據教育部國民及學前教育署113.6.20臺教國署原字第1135701618號函及教育部113.5.20臺教授國部字第1135701040號函)4,000千元</p> <p>113學年度教育優先區計畫。 (依據教育部國民及學前教育署113.7.5臺教國署國字第1135502621號函及113.7.29臺教國署國字第1135502859號函)108.169千元</p> <p>推動各級學校及相關單位辦理美感與藝術教育相關措施。 (依據教育部113.8.7臺教會(四)字第</p>

南投縣總預算案

歲入來源別預算表

經常門

中華民國114年度

單位：新臺幣千元

科 目				本年度 預算數	上年度 預算數	前年度 決算數	本年度與 上年度比較	說明
款	項	目	節					
								1134400826J號函) 3,680千元 補助各直轄市、縣市政府推動教師專業發展支持系統。 (依據教育部113.8.7臺教會(四)字第1134400826J號函) 4,252千元 補助公立高級中等學校編制外行政人力計畫。 (依據教育部113.8.7臺教會(四)字第1134400826J號函) 1,260千元 高中職優質化補助方案。 (依據教育部113.8.7臺教會(四)字第1134400826J號函) 4,164千元 高中職適性學習社區教育資源均質化實施方案。 (依據教育部113.8.7臺教會(四)字第1134400826J號函)800千元 推動高級中等學校多元入學、適性入學說明會、學生學習表現及成效蒐集等經費。 (依據教育部113.8.7臺教會(四)字第1134400826J號函)675千元 補助辦理高中職學生學習扶助方案。 (依據教育部113.8.7臺教會(四)字第1134400826J號函)281千元 推動高級中等教育階段實驗教育、自主學習空間環境及學生學習成果展現。 (依據教育部113.8.7

南投縣總預算案

歲入來源別預算表

經常門

中華民國114年度

單位：新臺幣千元

科 目				本年度 預算數	上年度 預算數	前年度 決算數	本年度與 上年度比較	說明
款	項	目	節					
								臺教會(四)字第 1134400826J號函)167 千元 推動高級中等以下學 校科學教育、學科能 力競賽及科學班計畫 等相關經費。 (依據教育部113.8.7 臺教會(四)字第 1134400826J號函)190 千元 推動十二年國民基本 教育課程綱要。 (依據教育部113.8.7 臺教會(四)字第 1134400826J號函) 2,392千元 高級中等學校調整基 本教學節數、推動新 課綱課程及置課程諮 詢教師新增鐘點費。 (依據教育部113.8.7 臺教會(四)字第 1134400826J號函)580 千元 辦理高級中等學校學 生與國內大專院校外 籍生交流等相關經 費。 (依據教育部113.8.7 臺教會(四)字第 1134400826J號函)10 千元 提升高級中等學校學 生英語文成效等相關 經費。 (依據教育部113.8.7 臺教會(四)字第 1134400826J號函)100 千元 補助國民小學弱勢學 生兒童課後照顧(含夜 光天使)服務費用。 (依據教育部113.8.7 臺教會(四)字第 1134400826J號函) 3,500千元 補助推動實驗教育計

南投縣總預算案

歲入來源別預算表

經常門

中華民國114年度

單位：新臺幣千元

科 目				本年度 預算數	上年度 預算數	前年度 決算數	本年度與 上年度比較	說明
款	項	目	節					
								畫。 (依據教育部113.8.7 臺教會(四)字第 1134400826J號函)400 千元 補助辦理國中小學生 學習扶助整體行政推 動計畫、學校開班計 畫、課中學習扶助增 置代理教師計畫等學 習扶助計畫所需經 費。 (依據教育部113.8.7 臺教會(四)字第 1134400826J號函) 42,137千元 補助引進外籍英語教 學人員或國際教育相 關計畫所需經費。 (依據教育部113.8.7 臺教會(四)字第 1134400826J號函) 2,950千元 落實國中教學正常化 及推動活化教學相關 事項所需經費。 (依據教育部113.8.7 臺教會(四)字第 1134400826J號函) 1,692千元 建置中央課程與教學 輔導諮詢教師團隊及 輔導網絡所需經費。 (依據教育部113.8.7 臺教會(四)字第 1134400826J號函)399 千元 辦理國民中小學戶外 教育所需經費。 (依據教育部113.8.7 臺教會(四)字第 1134400826J號函) 2,915千元 辦理海洋教育課程與 教學事項所需經費。 (依據教育部113.8.7 臺教會(四)字第 1134400826J號函) 1,003千元

南投縣總預算案

歲入來源別預算表

經常門

中華民國114年度

單位：新臺幣千元

科 目				本年度 預算數	上年度 預算數	前年度 決算數	本年度與 上年度比較	說明
款	項	目	節					
								<p>推動數學、自然科學（含實驗設備）、自造教育、參加國際競賽及國際評比所需經費。 （依據教育部113.8.7臺教會(四)字第1134400826J號函） 1,959千元</p> <p>辦理國教業務所需人力、推動課程與教學相關事項(含金融教育、書法教育及安全教育等)所需經費。 （依據教育部113.8.7臺教會(四)字第1134400826J號函）686千元</p> <p>辦理教科書審查及部編本教科書配套措施計畫所需經費。 （依據教育部113.8.7臺教會(四)字第1134400826J號函） 1,800千元</p> <p>辦理十二年國民基本教育相關課程及精進國民中小學教學品質計畫事項所需經費。 （依據教育部113.8.7臺教會(四)字第1134400826J號函） 5,408千元</p> <p>補助各地方政府強化英語教學與設備、推動多元英語師資與教師增能活動及提升學生學習與推動各項教學創新計畫所需經費。 （依據教育部113.8.7臺教會(四)字第1134400826J號函）551千元</p> <p>補助縣市政府依據「國民小學與國民中學班級編制及教職員員額編制準則」提高國小教師員額編制至</p>

南投縣總預算案

歲入來源別預算表

經常門

中華民國114年度

單位：新臺幣千元

科 目				本年度 預算數	上年度 預算數	前年度 決算數	本年度與 上年度比較	說明
款	項	目	節					
								每班1.65師（含學生編班人數相關事項）所需經費。 （依據教育部113.8.7臺教會(四)字第1134400826J號函） 26,248千元 補助增置公立國民中學教學人力。 （依據教育部113.8.7臺教會(四)字第1134400826J號函） 47,114千元 教師課稅相關配套所需費用(含幼兒園)。 （依據教育部113.8.7臺教會(四)字第1134400826J號函） 181,428千元 補助地方政府辦理教學卓越獎初選活動、初選獎金、獲教學卓越獎團隊之獎金等所需經費。 （依據教育部113.8.7臺教會(四)字第1134400826J號函）501千元 推動國民中學學生生涯發展教育計畫所需經費。 （依據教育部113.8.7臺教會(四)字第1134400826J號函） 9,431千元 研發國中教育會考試題、國中教育會考之冷氣費用及辦理國中教育會考試務工作等相關經費所需經費。 （依據教育部113.8.7臺教會(四)字第1134400826J號函） 1,011千元 推動鼓勵家長參與教育計畫。 （依據教育部113.8.7臺教會(四)字第1134400826J號函）245

南投縣總預算案

歲入來源別預算表

經常門

中華民國114年度

單位：新臺幣千元

科 目				本年度 預算數	上年度 預算數	前年度 決算數	本年度與 上年度比較	說明
款	項	目	節					
								千元
								補助公立國民小學兼任及代課教師鐘點費調增差額。 (依據教育部113.8.7臺教會(四)字第1134400826J號函) 4,500千元
								推動原住民族實驗教育、特色課程及課後輔導相關經費。 (依據教育部113.8.7臺教會(四)字第1134400826J號函) 7,070千元
								辦理及推展國家語言整體發展方案-國中小教育階段所需經費(含本土語言及夏日樂學計畫)。 (依據教育部113.8.7臺教會(四)字第1134400826J號函) 31,233千元
								因應本土語文納入部定必修2學分，推動高級中等學校本土教育相關經費。 (依據教育部113.8.7臺教會(四)字第1134400826J號函)320千元
								補助各地方政府設置原住民族教育資源中心。 (依據教育部113.8.7臺教會(四)字第1134400826J號函) 1,897千元
								辦理原住民族語言教學、教材編印經費。 (依據教育部113.8.7臺教會(四)字第1134400826J號函) 10,460千元
								因應十二年國民基本教育課程綱要推動開設臺灣手語課程經

南投縣總預算案

歲入來源別預算表

經常門

中華民國114年度

單位：新臺幣千元

科 目				本年度 預算數	上年度 預算數	前年度 決算數	本年度與 上年度比較	說明
款	項	目	節					
								費。 (依據教育部113.8.7 臺教會(四)字第 1134400826J號函)907 千元 補助縣市新住民子女 教育行政人力及建置 系統網站經費。 (依據教育部113.8.7 臺教會(四)字第 1134400826J號函)500 千元 提升新住民子女及少 數族群教育實施計 畫。 (依據教育部113.8.7 臺教會(四)字第 1134400826J號函)714 千元 培訓新住民語文師資 及推動新住民語文課 程經費。 (依據教育部113.8.7 臺教會(四)字第 1134400826J號函) 1,630千元 推動國際交流及職場 體驗經費。 (依據教育部113.8.7 臺教會(四)字第 1134400826J號函)200 千元 推動中小學國際教育 中程計畫政策,辦理 國際教育等相關經 費。 (依據教育部113.8.7 臺教會(四)字第 1134400826J號函) 1,350千元 自願赴偏遠地區學校 服務之校長及教師投 保傷害保險之保險 費。 (依據教育部113.8.7 臺教會(四)字第 1134400826J號函)6千 元

南投縣總預算案

歲入來源別預算表

經常門

中華民國114年度

單位：新臺幣千元

科 目				本年度 預算數	上年度 預算數	前年度 決算數	本年度與 上年度比較	說明
款	項	目	節					
								<p>補助地方政府辦理教師諮商輔導支持服務。 (依據教育部113.8.7臺教會(四)字第1134400826J號函)100千元</p> <p>補助地方政府國民小學兒童課照身心障礙專班。 (依據教育部113.8.7臺教會(四)字第1134400826J號函)5,188千元</p> <p>2030雙語政策－國際學伴計畫。 (依據教育部113.8.7臺教會(四)字第1134400830J號函)62千元</p> <p>2030雙語政策－建置國中小雙語化教育計畫。 (依據教育部113.8.7臺教會(四)字第1134400830J號函)69,019千元</p> <p>2030雙語政策－提升高級中等學校學生英語及雙語相關推動計畫。 (依據教育部113.8.7臺教會(四)字第1134400830J號函)2,657千元</p> <p>113學年度精進國民中小學教師專業與課程品質計畫。 (依據教育部國民及學前教育署113.6.17臺教國署國字第1135502027號函)22,741.4千元</p> <p>113學年度國民中學技藝教育專案編班開辦經費。 (依據教育部國民及學前教育署113.7.17臺教國署國字第</p>

南投縣總預算案

歲入來源別預算表

經常門

中華民國114年度

單位：新臺幣千元

科 目				本年度 預算數	上年度 預算數	前年度 決算數	本年度與 上年度比較	說明
款	項	目	節					
								1135502897號函) 2,550.02千元 113學年度學習區完全 免試國中提升學習品 質計畫。 (依據教育部國民及學 前教育署113.8.16臺 教國署國字第 1135503578號函) 2,089.234千元 113年夢的N次方計 畫。 (依據教育部國民及學 前教育署113.7.10臺 教國署國字第 1130073021A號函) 293.6千元 113學年度科技教育推 動總體計畫。 (依據教育部國民及學 前教育署113.7.11臺 教國署國字第 1135502576號函) 10,679.692千元 113學年度公立國民中 小學校與國外姊妹校 互惠機制實施計畫。 (依據教育部國民及學 前教育署113.7.2臺教 國署國字第 1135502274號函)552 千元 原住民族實驗教育補 助計畫。 (依據原住民族委員會 113.7.5原民綜字第 1130033140號函) 5,000千元 推展以民族教育為特 色之學校本位課程計 畫。 (依據原住民族委員會 113.7.5原民綜字第 1130033140號函) 434.5千元 鼓勵原住民學生多元 智能發展補助計畫。 (依據原住民族委員會

南投縣總預算案

歲入來源別預算表

經常門

中華民國114年度

單位：新臺幣千元

科 目				本年度 預算數	上年度 預算數	前年度 決算數	本年度與 上年度比較	說明
款	項	目	節					
								113.7.5原民綜字第 1130033140號函) 2,250千元 補助地方政府推動客 家語言發展相關計 畫。 (依據客家委員會 113.5.15客會語字第 1130003720號函) 2,460千元 112學年度國民小學及 國民中學活化教學與 多元學習計畫第二期 款。 (依據教育部國民及學 前教育署112.8.24臺 教國署國字第 1120107558號函) 14,013.396千元 113學年度國民小學及 國民中學活化教學與 多元學習計畫經費。 (依據教育部國民及學 前教育署113.8.12臺 教國署國字第 1135503715號函) 27,772.438千元 112學年度辦理學校型 態原住民族實驗教育 計畫(實驗期及籌備 期)資本門經費。 (依據原住民族委員會 112.7.21原民教字第 1120035717號函暨 112.8.21原民教字第 1120039931號函)400 千元 113年本府教師專業審 查會運作經費。 (依據教育部國民及學 前教育署113.3.19臺 教國署人字第 1136000349號函) 223.778千元 113學年度推動國小合 理教師員額事項所需 經費。 (依據教育部國民及學 前教育署113.6.25臺

南投縣總預算案

歲入來源別預算表

經常門

中華民國114年度

單位：新臺幣千元

科 目				本年度 預算數	上年度 預算數	前年度 決算數	本年度與 上年度比較	說明
款	項	目	節					
								教國署國字第 1135502121號函及 113.6.21臺教國署國 字第1135502061號函) 45,666.368千元 112學年度國民小學辦 理課後照顧服務班低 收入戶、身心障礙及 原住民學生參加費用 (含冷氣使用電費)及 調整服務人員上班時 間鐘點費所增差額之 補助經費第二期款。 (依據教育部國民及學 前教育署113.4.30臺 教國署國字第 1135501050號函) 2,677.387千元 112學年度國民小學辦 理夜光天使點燈專案 計畫之補助經費第二 期款。 (依據教育部國民及學 前教育署113.4.15臺 教國署國字第 1135500846號函) 440.754千元 112學年度國民小學兒 童課後照顧服務身心 障礙專班之補助經費 第二期款。 (依據教育部國民及學 前教育署113.5.20臺 教國署原字第 1135701013號函) 631.954千元 113學年度國民小學夜 光天使點燈專案計畫 補助經費。 (依據教育部國民及學 前教育署113.7.19臺 教國署國字第 1135502454號函) 5,431.424千元 113學年度國民小學辦 理課後照顧服務班低 收入戶、身心障礙及 原住民學生參加費用 (含冷氣使用電費)及 調整服務人員上班時

南投縣總預算案

歲入來源別預算表

經常門

中華民國114年度

單位：新臺幣千元

科 目				本年度 預算數	上年度 預算數	前年度 決算數	本年度與 上年度比較	說明
款	項	目	節					
								<p>間鐘點費所增差額之補助經費。 (依據教育部國民及學前教育署113.7.19臺教國署國字第1135502360號函) 2,358.918千元</p> <p>113學年度「擴大引進外籍英語教學人員計畫」經費。 (依據教育部國民及學前教育署113.5.24臺教國署國字第1135501369號函) 37,618.516千元</p> <p>113學年度擴大引進外籍英語教學人員計畫第1次經費調整補助。 (依據教育部國民及學前教育署113.7.29臺教國署國字第1135502738號函) 5,576.357千元</p> <p>113學年度高級中等學校實施『半導體』課程計畫。 (依據教育部國民及學前教育署113.7.30臺教國署高字第1135404125X號函)960千元</p> <p>113學年度部分領域課程雙語教學實施計畫。 (依據教育部國民及學前教育署113.7.19臺教國署國字第1135502340號函) 7,718.618千元</p> <p>113學年度「2030雙語政策—提升國中小師生口說英語展能樂學計畫」 (依據教育部國民及學前教育署113.8.26臺教國署國字第1135504182號函) 10,320千元</p> <p>補助成人教育、補習</p>

南投縣總預算案

歲入來源別預算表

經常門

中華民國114年度

單位：新臺幣千元

科 目				本年度 預算數	上年度 預算數	前年度 決算數	本年度與 上年度比較	說明
款	項	目	節					
								<p>班、兒童課後照顧中心、童軍教育，增置短期補習班人力及終身學習計畫等經費。 (依據教育部113.8.7臺教會(四)字第1134400826J號函) 2,513千元</p> <p>推動社區大學相關計畫、社區教育、社區多功能學習中心、學習型城市計畫等經費。 (依據教育部113.8.7臺教會(四)字第1134400826J號函) 14,046千元</p> <p>辦理各項家庭教育服務、新住民教育輔導活動等經費。 (依據教育部113.8.7臺教會(四)字第1134400826J號函) 8,597千元</p> <p>教育部補助申辦樂齡學習中心、樂齡大學計畫等經費。 (依據教育部113.8.7臺教會(四)字第1134400826J號函) 9,718千元</p> <p>推動國中小閱讀計畫(含閱讀磐石學校獎勵金)。 (依據教育部113.8.7臺教會(四)字第1134400826J號函) 1,954千元</p> <p>補助偏鄉學校藝文設施相關經費。 (依據教育部113.8.7臺教會(四)字第1134400826J號函) 995千元</p> <p>補助直轄市及各縣市政府辦理全國學生美術比賽初賽相關費用經費。 (依據教育部113.8.7</p>

南投縣總預算案

歲入來源別預算表

經常門

中華民國114年度

單位：新臺幣千元

科 目				本年度 預算數	上年度 預算數	前年度 決算數	本年度與 上年度比較	說明
款	項	目	節					
								臺教會(四)字第 1134400826J號函)40 千元 補助中小圖書館 (室)藏書量經費。 (依據教育部113.8.7 臺教會(四)字第 1134400826J號函) 15,652千元 補助辦理交通安全業 務所需相關經費。 (依據教育部113.8.7 臺教會(四)字第 1134400826J號函)304 千元 113學年度教育部國民 及學前教育署增置國 民中小學圖書館閱讀 推動教師計畫。 (依據教育部國民及學 前教育署113.5.20臺 教國署國字第 1135501305號函) 2,348.04千元 在職教保員進修幼兒 園師資職前教育課程 學分費補助。 (依據教育部國民及學 前教育署113.8.7臺教 會(四)字第 1134400826J號函)100 千元 辦理少子女化對策計 畫、學前幼兒就學補 助暨推動學前教育業 務及促進幼教發展等 相關經費所含項目。 (依據教育部113.8.7 臺教會(四)字第 1134400826J號函) 1,218,360千元 推動幼童車屆齡新購 與汰換。 (依據教育部113.8.7 臺教會(四)字第 1134400826J號函) 4,050千元 114年度沉浸式族語教

南投縣總預算案

歲入來源別預算表

經常門

中華民國114年度

單位：新臺幣千元

科 目				本年度 預算數	上年度 預算數	前年度 決算數	本年度與 上年度比較	說明
款	項	目	節					
								<p>學幼兒園計畫。 (依據原住民族委員會113.7.5原民綜字第1130033140號函) 6,300千元</p> <p>113年度推動辦理教保相關人員違法事件調查案件所需業務費。 (依據教育部國民及學前教育署113.3.15臺教國署幼字第1135600204號函)801千元</p> <p>113年7月至114年8月公立幼兒園辦理延長照顧服務加置照顧服務人力人事費。 (依據教育部國民及學前教育署113.5.23臺教國署幼字第1135600709號函) 5,061.87千元</p> <p>113學年度我國少子女化對策計畫之各項幼生就學補助及育兒津貼等補助經費第二期款。 (依據教育部國民及學前教育署113.6.20臺教國署幼字第1135601274號函) 125,450千元</p> <p>113年教保服務人員諮商輔導支持計畫。 (依據教育部國民及學前教育署113.3.29臺教國署人字第1136000361J號函)534千元</p> <p>補助南投市立幼兒園辦理建築物耐震補強工程。 (依據教育部國民及學前教育署113.7.3臺教國署幼字第1130073866號函) 1,824.457千元</p> <p>113年度嘉和國小附設幼兒園等3園充實及改</p>

南投縣總預算案

歲入來源別預算表

經常門

中華民國114年度

單位：新臺幣千元

科 目				本年度 預算數	上年度 預算數	前年度 決算數	本年度與 上年度比較	說明
款	項	目	節					
								<p>善教學環境設備。 (依據教育部國民及學 前教育署113.7.30臺 教國署幼字第 1135601318號函) 2,588.5千元</p> <p>113學年度沉浸式族語 教學幼兒園補助計 畫。 (依據原住民族委員會 113.8.2原民教字第 1130039320號函) 2,869.296千元</p> <p>113學年度國民教育幼 兒班支持服務輔導計 畫。 (依據教育部國民及學 前教育署113.7.22臺 教國署幼字第 1135601291號函) 200.25千元</p> <p>烏溪烏嘴潭人工湖工 程計畫公益支出份配 數-補助本縣公立國中 小午餐經費。 (依據經濟部水利署中 區水資源分署 112.9.12水中品字第 11253072160號函) 31,897.37千元</p> <p>烏溪烏嘴潭人工湖工 程計畫公益支出份配 數-補助本縣公立國中 小午餐經費。 (依據經濟部水利署中 區水資源分署 113.8.21水中工字第 11315038100號函) 33,857.911千元</p> <p>*文化局主管合 計\$56,017,400元 南投縣文化資產保存 技術「細木作-傳統家 具修復」調查研究計 畫。 (依據文化部文化資產 局113.3.5文資傳字第 1133002368號函)900 千元</p>

南投縣總預算案

歲入來源別預算表

經常門

中華民國114年度

單位：新臺幣千元

科 目				本年度 預算數	上年度 預算數	前年度 決算數	本年度與 上年度比較	說明
款	項	目	節					
								<p>南投縣竹雕工藝暨保存者葉基祥藝師保存維護計畫。 (依據文化部文化資產局113.3.11文資傳字第1133002605號函) 500千元</p> <p>南投縣天然染色工藝暨保存者陳景林藝師、馬毓秀藝師保存維護計畫。 (依據文化部文化資產局113.3.11文資傳字第1133002605號函) 520千元</p> <p>南投縣竹編工藝保存者：蘇素任藝師、邱錦緞藝師、葉寶蓮藝師保存維護計畫。 (依據文化部文化資產局113.3.11文資傳字第1133002605號函) 470千元</p> <p>113年至114年南投縣漢民族傳統工藝普查計畫。 (依據文化部文化資產局113.3.15文資傳字第1133002811號函) 800千元</p> <p>南投縣民俗文化資產教材編寫計畫。 (依據文化部文化資產局113.3.18文資傳字第1133002852號函) 800千元</p> <p>113-114年南投縣文物普查建檔計畫(七)-國姓鄉、水里鄉。 (依據文化部文化資產局113.3.11文資物字第1133002528號函) 910千元</p> <p>113-114年南投縣縣定古蹟龍德廟、登瀛書院、連興宮列冊文物調查研究計畫。 (依據文化部文化資產局113.3.11文資物字</p>

南投縣總預算案

歲入來源別預算表

經常門

中華民國114年度

單位：新臺幣千元

科 目				本年度 預算數	上年度 預算數	前年度 決算數	本年度與 上年度比較	說明
款	項	目	節					
								第1133002528號函) 700千元 113年一般古物「佑我 開山」匾額展藏計畫 案。 (依據文化部文化資產 局113.2.7文資物字第 1133001577號函暨 113.3.11文資物字第 1133002528號函)300 千元 113年南投縣一般古物 「草屯和梨園織品文 物」展藏保存計畫。 (依據文化部文化資產 局113.2.7文資物字第 1133001577號函暨 113.3.11文資物字第 1133002528號函)675 千元 113-114年南投縣文物 普查專案管理計畫。 (依據文化部文化資產 局113.1.17文資物字 第1133000705號函) 476千元 歷史建築南投縣陳姓 宗親會西水祠修復計 畫(含規劃設計)。 (依據文化部文化資產 局112.7.14文資蹟字 第1123007173號函) 1,200千元 南投縣縣定古蹟草屯 朝陽宮修復計畫。 (依據文化部文化資產 局112.7.14文資蹟字 第1123007173號函) 800千元 南投縣縣定古蹟月眉 厝龍德廟防蟲蟻及牆 面修繕工程。 (依據文化部文化資產 局112.7.14文資蹟字 第1123007173號函) 754千元 南投縣歷史建築草屯 鎮新庄國民小學日治

南投縣總預算案

歲入來源別預算表

經常門

中華民國114年度

單位：新臺幣千元

科 目				本年度 預算數	上年度 預算數	前年度 決算數	本年度與 上年度比較	說明
款	項	目	節					
								<p>時期宿舍修復工程。 (依據文化部文化資產局112.7.14文資蹟字第1123007173號函) 10,556千元</p> <p>南投縣歷史建築新庄國小禮堂車寄天花板、屋頂防水及屋頂、山牆封簷板修繕工程(含規劃設計)。 (依據文化部文化資產局112.7.14文資蹟字第1123007173號函) 357.5千元</p> <p>歷史建築草屯國民小學禮堂緊急修繕工程(含規劃設計)。 (依據文化部文化資產局112.7.14文資蹟字第1123007173號函) 1,449.5千元</p> <p>南投縣草屯鎮碧峰國民小學禮堂正立面山牆防水及木門窗框裝潢壁板局部修繕工程(含規劃設計)。 (依據文化部文化資產局112.7.14文資蹟字第1123007173號函) 266.5千元</p> <p>南投縣縣定古蹟登瀛書院外牆及屋頂局部修繕工程(含修復計畫)。 (依據文化部文化資產局112.7.14文資蹟字第1123007173號函) 3,120千元</p> <p>南投縣縣定古蹟草屯燉倫堂外牆及柱體局部修繕工程(含修復計畫)。 (依據文化部文化資產局112.7.14文資蹟字第1123007173號函) 2,880千元</p> <p>歷史建築國姓鄉南港村一林屋伙房防災建置及緊急修繕工程。</p>

南投縣總預算案

歲入來源別預算表

經常門

中華民國114年度

單位：新臺幣千元

科 目				本年度 預算數	上年度 預算數	前年度 決算數	本年度與 上年度比較	說明
款	項	目	節					
								<p>(依據文化部文化資產局112.7.14文資蹟字第1123007173號函) 2,119千元</p> <p>113年度南投縣文資防護專業服務中心。(依據文化部文化資產局112.7.14文資蹟字第1123007173號函) 325千元</p> <p>縣定古蹟國姓鄉北港溪石橋(糯米橋)橋梁結構穩定性分析與護坦工損壞調查評估計畫。(依據文化部文化資產局112.7.14文資蹟字第1123007173號函) 330千元</p> <p>縣定古蹟明新書院震災搶修工程(0403花蓮地震緊急搶修案件)。(依據文化部文化資產局113.5.13文資蹟字第1133004898號函) 377千元</p> <p>歷史建築水里賴家古厝修復計畫(0403花蓮地震緊急搶修案件)。(依據文化部文化資產局113.5.13文資蹟字第1133004898號函) 4,680千元</p> <p>2024年全國古蹟日-全國文化資產行動博覽會-文·遊南投足蹟-擘劃交織的經緯。(依據文化部文化資產局113.5.22文資綜字第1133005224B號函) 198.9千元</p> <p>南投縣仁愛鄉大巴蘭部落遷徙史先期調查研究與保存可行性評估計畫。(依據原住民族委員會113.5.3原民教字第1130022624號函) 400千元</p>

南投縣總預算案

歲入來源別預算表

經常門

中華民國114年度

單位：新臺幣千元

科 目				本年度預算數	上年度預算數	前年度決算數	本年度與上年度比較	說明
款	項	目	節					
								<p>南投縣『漆藝類』中壯世代藝術家典藏品購置計畫。 (依據文化部113.3.15文藝字第1133006924號函)800千元</p> <p>113-114年「補助直轄市及縣(市)政府推動文化創意產業發展」-「台灣之心-工藝文創聚落計畫」。 (依據文化部113.5.15文創字第1133012747E號函)1,000千元</p> <p>113-114年推動社區營造及村落文化發展計畫。 (依據文化部113.3.12文源字第1133006307號函)5,830千元</p> <p>2024南投劇場藝術季。 (依據文化部113.2.6文藝字第1133003491號函)1,700千元</p> <p>教育部113年補助公共圖書館辦理嬰幼兒閱讀推廣實施計畫。 (依據教育部113.2.5臺教社(四)字第1130010882號函)490千元</p> <p>113年公共圖書館多元閱讀推廣計畫。 (依據教育部113.2.29臺教社(四)字第1130018119號函)1,545千元</p> <p>南投縣母語燎原計畫。 (依據文化部113.7.26文版字第11330199834號函)4,500千元</p> <p>113年至115年考古遺址監管保護工作執行計畫 (依據文化部文化資產</p>

南投縣總預算案

歲入來源別預算表

經常門

中華民國114年度

單位：新臺幣千元

科 目				本年度 預算數	上年度 預算數	前年度 決算數	本年度與 上年度比較	說明
款	項	目	節					
								局112.12.28文資物字第1123013490號函及113.1.2文資物字第11330000392號函) 1,024千元 考古遺址教育推廣影片拍攝計畫。 (依據文化部文化資產局113.1.30文資物字第1133001205號函及113.3.26文資物字第1133003151號函) 1,200千元 南投縣113年縣定覆鼎金考古遺址公園工程規劃設計。 (依據文化部文化資產局113.1.30文資物字第1133001205號函及113.3.26文資物字第1133003151號函) 1,064千元 *警察局主管合 計\$8,424,419元 前瞻基礎建設-城鄉建設-公共服務據點整備-公有危險建築補強重建(106-114年)計畫第3期、第4期。 (依據內政部警政署109.12.9警署後字第10901653571號函) 3,916千元 強化社會安全網計畫-少年偏差行為輔導業務。 (依據內政部113.6.6內授警字第1130878459號函) 1,884,719千元 毒品防制基金業務計畫-毒品防制宣導386千元及毒品防制輔導238千元。 (依據內政部113.7.16內授警字第11308785991號函)624千元 毒品防制基金業務計

南投縣總預算案

歲入來源別預算表

經常門

中華民國114年度

單位：新臺幣千元

科 目				本年度 預算數	上年度 預算數	前年度 決算數	本年度與 上年度比較	說明
款	項	目	節					
								畫-毒品熱區翻轉。 (依據內政部113.7.16 內授警字第 11308785992號函)79 千元 強化空襲警報發放及 警察機關指揮通訊備 援中程計畫。 (依據內政部113.7.15 內授警字第 1130872724號函) 1,920.7千元 *消防局主管合 計\$61,139,000元 強韌臺灣大規模風災 震災整備與協作計畫 (112年-116年)。 (依據內政部 111.6.16內授消字第 1110824291號函) 6,502千元 強化災害防救志工救 災協勤能量中程計畫 (111年-116年)。 (依據內政部消防署 110.8.2消署民字第 1101500135號函) 1,160千元 建構國家安全化學與 韌性永續計畫。 (依據內政部 113.3.25內授消字第 1131601233號函) 12,072千元 AI智慧搜救派遣系統 建置中程計畫(113 年-115年)。 (依據內政部消防署 113.8.23消署指字第 1130800210號函) 2,469千元 提升山域事故救援效 能五年中程計畫-團體 輕量化救援裝備(113 年-117年)。 (依據內政部 112.5.18台內消字第 1120823946號函) 7,922千元

南投縣總預算案

歲入來源別預算表

經常門

中華民國114年度

單位：新臺幣千元

科 目				本年度 預算數	上年度 預算數	前年度 決算數	本年度與 上年度比較	說明
款	項	目	節					
								韌性臺灣-強化各類型 消防科技訓練與精進 裝備中程計畫。 (依據內政部 112.7.24台內密昌消 字第1120824774號 函) 3,398千元 建構韌性臺灣因應極 端情況災害應變中心 與119指揮中心異地強 固中程計畫(114-115 年)。 (依據內政部 112.7.10台內消字第 1120824778號函) 8,449千元 韌性國家醫療整備計 畫(114-116年)。 (依據內政部消防署 113.5.17消署救字第 1130600340號函) 5,945千元 資通訊設備多重異地 備援備份中程計畫 (113-115年)。 (依據內政部 112.10.6台內消字第 1120826251號函) 6,052千元 建構數位韌性防救災 緊急通訊系統中程計 畫(114-117年)。 (依據內政部 112.10.6台內消字第 1120826248號函) 2,030千元 建構消防人員工作安 全衛生作業中程計畫 (114-118年)。 (依據內政部 113.6.24內授消字第 1131602838號函及內 政部113.8.5內授消字 第1131603571號函) 5,140千元 *衛生局主管合 計:\$514,112,346元 「113年度住宿式機構

南投縣總預算案

歲入來源別預算表

經常門

中華民國114年度

單位：新臺幣千元

科 目				本年度 預算數	上年度 預算數	前年度 決算數	本年度與 上年度比較	說明
款	項	目	節					
								<p>強化感染管制獎勵計畫」。 (依據衛生福利部 112.8.31衛部照字第 1121561399號函) 6,846千元</p> <p>114年度「整合型口腔 健康促進計畫-口腔健 康計畫」。 (依據衛生福利部 113.7.5衛部口字第 1132060896號函) 1,140千元</p> <p>114年度「原住民族及 離島地區部落社區健 康營造計畫」。 (依據衛生福利部 113.7.22衛部照字第 1131560965號函) 1,808千元</p> <p>114年度「原住民族地 區原住民就醫及照護 資源(包含社福機構) 使用交通費補助計 畫」。 (依據衛生福利部 113.7.22衛部照字第 1131560965號函) 1,800千元</p> <p>113年度第2次新創產 品及服務採購補助計 畫-南投縣政府衛生局 健康管理系統採購 案」。 (依據經濟部中小及新 創企業署113.6.6中企 創字第11300147010號 函)1,981千元</p> <p>114年「擴大補助山地 原鄉地區非原住民籍 之孕產婦交通費」。 (依據衛生福利部 113.8.5衛部照字第 1131561057號函) 1,696千元</p> <p>114年「醫療爭議調解 會運作」。 (依據衛生福利部 113.8.9衛部會字第</p>

南投縣總預算案

歲入來源別預算表

經常門

中華民國114年度

單位：新臺幣千元

科 目				本年度 預算數	上年度 預算數	前年度 決算數	本年度與 上年度比較	說明
款	項	目	節					
								1132460445號函)260千元 114年「建立優質之緊急醫療救護體系」。(依據衛生福利部113.8.9衛部會字第1132460445號函)350千元 114年「急救站整備及人員訓練計畫」。(依據衛生福利部113.8.9衛部會字第1132460445號)7,200千元 114年「整合型心理健康工作計畫」。(依據衛生福利部113.8.9衛部會字第1132460445號函)3,151千元 114年「強化精神疾病、自殺防治及藥癮個案管理服務」。(依據衛生福利部113.8.9衛部會字第1132460445號函)67,603千元 114年「精神病人社區資源布建」。(依據衛生福利部113.8.9衛部會字第1132460445號函)682千元 114年「精神病人及家庭支持服務、社區居住方案、自立生活方案與發展新興及創新方案」。(依據衛生福利部113.8.9衛部會字第1132460445號函)5,180千元 114年「改善精神復健機構公共安全」。(依據衛生福利部113.8.9衛部會字第1132460445號函)1,216千元

南投縣總預算案

歲入來源別預算表

經常門

中華民國114年度

單位：新臺幣千元

科 目				本年度 預算數	上年度 預算數	前年度 決算數	本年度與 上年度比較	說明
款	項	目	節					
								<p>114年度公益彩券回饋金排除就醫障礙計畫。 (依據衛生福利部113.8.7衛部保字第1131260443L號函)1,531千元</p> <p>114年度「加強監控食品、藥物、化粧品違規廣告」計畫。 (依據衛生福利部食品藥物管理署113.6.20FDA企字第1131201476N號函)684千元</p> <p>114年度(第5期)「前瞻基礎建設計畫-食品安全建設-強化衛生單位食安治理檢驗效能及品質計畫」。 (依據衛生福利部食品藥物管理署113.8.6FDA品字第1131105128號函)4,250千元</p> <p>114年「南投縣在地農特產小型加工製造業輔導計畫」。 (依據衛生福利部113.7.10衛授食字第1131201732P號函)1,464千元</p> <p>114年度「流感疫苗接種工作計畫」。 (依據衛生福利部疾病管制署113.7.3疾管新字第1130400311號函)2,873千元</p> <p>114年「COVID-19疫苗補助計畫」。 (依據衛生福利部疾病管制署113.7.9疾管防字第1130200599號函)1,920千元</p> <p>114年「外國人健康檢查管理實施計畫」。 (依據勞動部勞動力發展署113.7.10發綜字第1132002226號函)</p>

南投縣總預算案

歲入來源別預算表

經常門

中華民國114年度

單位：新臺幣千元

科 目				本年度 預算數	上年度 預算數	前年度 決算數	本年度與 上年度比較	說明
款	項	目	節					
								617,206千元 114年度「傳染病防治計畫」。 (依據衛生福利部疾病管制署113.8.9疾管企字第1130100946號函)8,974千元 113年度「整合型口腔健康促進計畫-癌症篩檢與檳榔健康危害防制計畫」。 (依據衛生福利部113.3.15衛部口字第1132060183號函)1,100千元 114年「整合型口腔健康促進計畫-癌症篩檢與檳榔健康危害防制計畫」。 (依據衛生福利部113.7.31衛部口字第1132061049號函)1,100千元 114年「預防及延緩失能之長者功能評估知能提升計畫」。 (依據衛生福利部國民健康署113.7.31國健慢病字第1130660620號函)3,171千元 114年度「綜合保健工作計畫」。 (依據衛生福利部國民健康署113.7.29國健企字第1131460851號函)36,493千元 112年布建之銀髮健身俱樂部據點後續營運計畫(114年)。 (依據衛生福利部國民健康署112.10.26國健社字第1120261826號函)600千元 114年補助地方政府發展兒童事故傷害防制宣導計畫。 (依據衛生福利部國民健康署113.8.5國健社

南投縣總預算案

歲入來源別預算表

經常門

中華民國114年度

單位：新臺幣千元

科 目				本年度 預算數	上年度 預算數	前年度 決算數	本年度與 上年度比較	說明
款	項	目	節					
								字第1130261228號函) 2,100千元 114年度「整合性預防 及延緩失能計畫」。 (依據衛生福利部國民 健康署113.8.15國健 社字第1130261123號 函)21,414千元 114年度「聘僱外籍看 護工家庭短期替代照 顧服務實施計畫」。 (依據勞動部113.7.11 勞動發管字第 1130510761號函) 4,250千元 114年度「長照十年計 畫2.0-強化照顧管理 人力資源」。 (依據衛生福利部 113.8.9衛部顧字第 1131962076號函) 55,917千元 113年度「權責型失智 社區服務據點試辦計 畫」。 (依據衛生福利部 113.7.23衛部顧字第 1131961980號函) 1,216千元 114年度「失智照護服 務計畫」。(依據衛生 福利部113.8.9衛部顧 字第1131962076號函) 45,109千元 114年度「住宿式服務 機構使用者補助方 案」。 (依據衛生福利部 113.8.9衛部顧字第 1131962076號函) 83,752千元 114年度「長照十年計 畫2.0-強化整備長期 照顧服務行政人力資 源(行政人員)」。 (依據衛生福利部 113.8.9衛部顧字第 1131962076號函)

南投縣總預算案

歲入來源別預算表

經常門

中華民國114年度

單位：新臺幣千元

科 目				本年度 預算數	上年度 預算數	前年度 決算數	本年度與 上年度比較	說明
款	項	目	節					
								7,364.66千元 114年度「長照十年計畫2.0-長期照顧服務給付及支付」。 (依據衛生福利部113.8.9衛部顧字第1131962076號函) 78,000千元 114年度「長照十年計畫2.0-社區整體照顧服務體系(醫事C)」。 (依據衛生福利部113.8.9衛部顧字第1131962076號函) 48,813.48千元 114年度「住宿機構強化感染管制獎勵計畫(一般護理之家)」。 (依據衛生福利部113年8月26日衛部照字第1131561171號函)486千元 *環保局主管合 計\$226,193,044元 鼓勵公民營機構興建營運垃圾焚化廠推動計畫(含垃圾全分類零廢棄第一階段執行計畫)113年-南投縣第5期111至114年垃圾轉運暨監督稽查計畫。 (依據行政院環境保護署110.11.1環署督字第1101149883號函) 62,500千元 113年度蚊媒公共環境清理計畫。 (依據環境部環境管理署113.1.30環管衛字第1137103149號函) 365千元 113年南投縣推動垃圾定時定點(專區)收運試辦計畫。 (依據環境部環境管理署113.2.29環管衛字第1137105781號函) 516千元

南投縣總預算案

歲入來源別預算表

經常門

中華民國114年度

單位：新臺幣千元

科 目				本年度 預算數	上年度 預算數	前年度 決算數	本年度與 上年度比較	說明
款	項	目	節					
								113年度非農地環境雜草管理計畫。 (依據環境部化學物質管理署113.2.23環化控字1138001584號函) 199千元
								113年度淨零綠生活推廣暨夜光材料應用示範計畫。 (依據環境部113.2.29環部綜字第1131014844號函) 3,652千元
								112年度源頭減量及資源回收績效考核團體獎勵金運用計畫。 (依據環境部資源循環署113.5.24環循永字第1136109096號函) 900千元
								113年度南投縣清潔隊備勤室環境改善及優化計畫-南投市。 (依據環境部環境管理署113.5.17環管衛字第1137113978號函) 2,932.6千元
								113年度優質公廁及美質環境推動計畫-機具資本門。 (依據環境部環境管理署113.6.13環管衛字第1137009552號函) 9,000千元
								1113年南投縣推動畜牧業資源化補助計畫(資本門)。 (依據環境部113.7.16環部水字第1130014957號函) 2,562.444千元
								113年度南投縣公有掩埋場暨轉運站整理整頓計畫。 (依據環境部環境管理署112.11.9環管廢字第1127117343號函) 29,670千元

南投縣總預算案

歲入來源別預算表

經常門

中華民國114年度

單位：新臺幣千元

科 目				本年度 預算數	上年度 預算數	前年度 決算數	本年度與 上年度比較	說明
款	項	目	節					
								114年毒性及關注化學物質源頭管理計畫。 (依據環境部化學物質管理署113.6.27環化評字第1138113321號函)2,900千元 114年非農地環境雜草管理計畫。 (依據環境部化學物質管理署113.4.15環化評字第1138107288號函)300千元 南投縣114年度資源循環工作計畫。 (依據環境部資源循環署113.7.30環循永字第1136112600號函)12,900千元 114年度源頭減量及強化分類回收補助計畫。 (依據環境部資源循環署113.7.30環循永字第1136115058號函)8,300千元 114年南投縣水肥資源回收再利用中心計畫。 (依據環境部環境管理署113.7.26環管廢字第1137121064號函)3,935千元 114年度土壤及地下水污染調查及查證工作計畫-南投縣。 (依據環境部113.8.9環部授管字第1137122676號函)7,280千元 114年度蚊媒公共環境清理計畫。 (依據113.7.15環管衛字第1137119573號函)1,600千元 114年美質環境推動計畫。 (依據環境部環境管理署113.8.1環管會字第

南投縣總預算案

歲入來源別預算表

經常門

中華民國114年度

單位：新臺幣千元

科 目				本年度 預算數	上年度 預算數	前年度 決算數	本年度與 上年度比較	說明
款	項	目	節					
								1137121392號函) 19,790千元 114年度多元化垃圾處理計畫-第2期計畫。 (依據環境部環境管理署113.8.1環管會字第1137121392號函) 26,821千元 114年度物料資源循環計畫。 (依據環境部環境管理署113.8.9環管會字第1136116394號函) 3,740千元 114年石綿建材廢棄物清除處理計畫。 (依據環境部環境管理署113.8.9環管會字第1136116394號函) 16,000千元 114年度資收關懷計畫。 (依據環境部環境管理署113.8.9環管會字第1136116394號函) 2,600千元 114年推動源頭管理及物料資源循環業務人力支援計畫。 (依據環境部環境管理署113.8.9環管會字第1136116394號函)800千元 114年度換購低污染資源回收車補助計畫。 (依據環境部環境循環署113.8.23環循永字第1136116309號函) 6,930千元 *家畜所主管合計 \$34,223,000元 113年度防範非洲豬瘟國內防疫量能整備計畫。 (依據農業部動植物防疫檢疫署113.3.28防檢一字第1131861629號函)

南投縣總預算案

歲入來源別預算表

經常門

中華民國114年度

單位：新臺幣千元

科 目				本年度 預算數	上年度 預算數	前年度 決算數	本年度與 上年度比較	說明
款	項	目	節					
								1,559千元 113年度豬瘟撲滅及防範重要豬病防檢疫計畫-豬瘟撲滅工作計畫。 (依據農業部動植物防疫檢疫署113.4.2防檢一字第1131861644號函) 2,849千元 113年度豬瘟撲滅及防範重要豬病防檢疫計畫-維持口蹄疫非疫區防疫工作計畫。 (依據農業部動植物防疫檢疫署113.4.2防檢一字第1131861644號函) 1,550千元 113年度建構動物防疫及畜產品安全衛生預警體系計畫-重要境外動物疫病之預警及管制。 (依據農業部動植物防疫檢疫署113.3.22防檢一字第1131861562號函) 1,122千元 113年度家禽流行性感冒防疫計畫。 (依據農業部動植物防疫檢疫署113.3.29防檢一字第1131861641號函) 2,594千元 113年度死亡畜禽化製流向查核管制計畫。 (依據農業部動植物防疫檢疫署113.3.28防檢六字第1131893349號函) 50千元 113年度1959動物保護專線維運計畫。 (依據農業部113.3.7農護字第1130072155號函) 2,667千元 113年度建構友善動物保護計畫。

南投縣總預算案

歲入來源別預算表

經常門

中華民國114年度

單位：新臺幣千元

科 目				本年度 預算數	上年度 預算數	前年度 決算數	本年度與 上年度比較	說明
款	項	目	節					
								(依據農業部 113.3.25農護字第 1130072222號函) 3,704千元 113年度遊蕩犬管理精 進措施計畫。 (依據農業部113.4.1 農護字第1130072233 號函) 13,000千元 113年度寵物產業管理 精進計畫。 (依據農業部 113.3.29農護字第 1130072246號函) 4,447千元 113年度市售動物用藥 品抽查取締計畫。 (依據農業部動植物 防疫檢疫署113.3.22 防檢一字1131861562 號函) 80千元 113年度畜禽產品安全 衛生預警體系計畫。 (依據農業部動植物 防疫檢疫署113.3.22 防檢一字第 1131861562號函) 300 千元 113年度強化動物疾病 診斷計畫。 (依據農業部動植物 防疫檢疫署113.2.2防 檢一字第1131861262 號函) 206千元 113年度水產動物疾病 診療與獸醫師用藥輔 導。 (依據農業部漁業署 113.2.6漁四字第 1131544390號函暨農 業部動植物防疫檢疫 署113.2.16防檢一字 第1131829024號函) 95千元 *稅務局主管合 計\$3,174,000元 地方政府土地增值稅 款短收補助經費。

南投縣總預算案

歲入來源別預算表

經常門

中華民國114年度

單位：新臺幣千元

科 目				本年度 預算數	上年度 預算數	前年度 決算數	本年度與 上年度比較	說明
款	項	目	節					
								(依據財政部賦稅署113.8.1臺稅財產字第11304613150號函及中央對直轄市及縣(市)政府補助辦法)3,174千元 *原民處主管合計\$369,894,413元 原住民族地區部落聯絡道路養護經費分配及執行計畫。 (依據原住民族委員會113.2.2原民建字第11300058845號函)8,444千元 113年度原住民族部落特色道路改善計畫(第二次核定)－信義鄉望美村望鄉部落往臺21道改善工程。 (依據原住民族委員會113.2.7原民建字第11300062364號函)9,900千元 113年度原住民族部落特色道路改善計畫(第三次核定)－明德村明德部落聯絡道路改善工程。 (依據原住民族委員會113.4.10原民建字第11300168091號函)8,270.68千元 信義鄉潭南段641地號(陳作琦案)國有原住民保留地拆屋還地強制執行拆除作業。 (依據原住民族委員會113.6.3原民土字第1130029704號函)149千元 113年度增劃編原住民保留地暨複丈分割工作計畫。 (依據原住民族委員會113.6.25原民土字第11300332952號)114千元 辦理部(聚)落環境基

南投縣總預算案

歲入來源別預算表

經常門

中華民國114年度

單位：新臺幣千元

科 目				本年度 預算數	上年度 預算數	前年度 決算數	本年度與 上年度比較	說明
款	項	目	節					
								<p>本調查、部(聚)落溝通及國土功能分區圖法定作業。 (依據內政部國土管理署112.10.24國署計字第1120517323號函) 1,000千元</p> <p>仁愛鄉莫那.魯道最後一哩路之經濟產業整體規劃計畫。 (依據原住民族委員會113.3.27原民經字第1130013311號函) 1,000千元</p> <p>113年度原住民保留地禁伐補償計畫。 (依據原住民族委員會113.3.5原民經字第1130004753號函) 166,650千元</p> <p>113年度獎勵輔導造計畫。 (依據農業部林業及自然保育署南投分署113.3.18投企字第1134330268號函) 3,705.52千元</p> <p>113年度原住民保留地竹林更新獎勵計畫。 (依據農業部林業及自然保育署南投分署113.3.13投企字第1134330253號)1,035千元</p> <p>推動都市地區原住民族基本權利及組織建構。 (依據原住民族委員會113.07.05原民綜字第1130033140號函)18千元</p> <p>辦理原住民族部落大學實施計畫。 (依據原住民族委員會113.7.5原民綜字第1130033140號函) 3,300千元</p> <p>原住民學生課後扶植</p>

南投縣總預算案

歲入來源別預算表

經常門

中華民國114年度

單位：新臺幣千元

科 目				本年度 預算數	上年度 預算數	前年度 決算數	本年度與 上年度比較	說明
款	項	目	節					
								計畫。 (依據原住民族委員會113.7.5原民綜字第1130033140號函) 4,900千元 都市原住民族文化傳承計畫-文化歲時祭儀。 (依據原住民族委員會113.7.5原民綜字第1130033140號函) 100千元 平埔族群聚落活力計畫。 (依據原住民族委員會113.7.5原民綜字第1130033140號函) 1,164.72千元 原住民族語言單詞競賽。 (依據原住民族委員會113.7.5原民綜字第1130033140號函) 650千元 原住民族語言戲劇競賽。 (依據原住民族委員會113.7.5原民綜字第1130033140號函) 1,185千元 原住民族語言推廣人員設置計畫。 (依據原住民族委員會113.7.5原民綜字第1130033140號函) 5,100千元 平埔族群語言復振補助計畫。 (依據原住民族委員會113.7.5原民綜字第1130033140號函) 200千元 原住民族語保母獎助計畫。 (依據原住民族委員會113.7.5原民綜字第1130033140號函) 3,500千元

南投縣總預算案

歲入來源別預算表

經常門

中華民國114年度

單位：新臺幣千元

科 目				本年度 預算數	上年度 預算數	前年度 決算數	本年度與 上年度比較	說明
款	項	目	節					
								<p>原住民族地區族語環境營造(公文雙語書寫)。 (依據原住民族委員會113.7.5原民綜字第1130033140號函) 70千元</p> <p>原住民族青年暑期工讀計畫。 (依據原住民族委員會113.7.5原民綜字第1130033140號函) 2,800千元</p> <p>第14屆原住民族語言戲劇競賽。 (依據原住民族委員會113.4.18原民教字第1130017376號函) 1,185千元</p> <p>113年度原住民族語保母獎助計畫。 (依據原住民族委員會113.3.7原民教字第1130009686號函) 608.528千元</p> <p>112年度原住民族部落大學實施計畫評鑑績優獎勵金。 (依據原住民族委員會112.12.8原民教字第11200603471號函)300千元</p> <p>補助原住民急難救助實施要點。 (依據原住民族委員會113.7.5原民綜字第1130033140號函)168千元</p> <p>推展原住民族志願服務。 (依據原住民族委員會113.7.5原民綜字第1130033140號函)80千元</p> <p>原住民族長期照顧-文化健康站實施計畫。 (依據原住民族委員會</p>

南投縣總預算案

歲入來源別預算表

經常門

中華民國114年度

單位：新臺幣千元

科 目				本年度 預算數	上年度 預算數	前年度 決算數	本年度與 上年度比較	說明
款	項	目	節					
								113.7.5原民綜字第1130033140號函) 114,977.52千元 原住民族長期照顧文化健康站查核計畫。(依據原住民族委員會113.7.5原民綜字第1130033140號函)59千元 114年度原住民族家庭服務中心實施計畫。(依據原住民族委員會113.07.05原民綜字第1130033140號函) 11,289.015千元 前瞻基礎建設計畫城鄉建設原住民族部落營造原住民族家庭服務中心購置設施設備實施計畫。(依據原住民族委員會113.7.5原民綜字第1130033140號函) 1,200千元 補助原住民族長者裝置假牙補助計畫。(依據原住民族委員會113.7.5原民綜字第1130033140號函) 2,020千元 提升原住民就業競爭力實施計畫。(依據原住民族委員會113.7.5原民綜字第1130033140號函) 38千元 原住民取得技術士證照獎勵金。(依據原住民族委員會113.7.5原民綜字第1130033140號函) 790千元 補助各直轄市及縣(市)聘僱用原住民社工員(師)實施計畫。(依據原住民族委員會113.7.5原民綜字第1130033140號函)

南投縣總預算案

歲入來源別預算表

經常門

中華民國114年度

單位：新臺幣千元

科 目				本年度 預算數	上年度 預算數	前年度 決算數	本年度與 上年度比較	說明
款	項	目	節					
								711.142千元 113年度增撥原住民取得技術士證照獎勵金。 (依據原住民族委員會113.07.19原民社字第1130037539號函) 210千元 113年度文化健康綜合服務據點友善空間整建計畫。 (依據原住民族委員會113.5.13原民社字第11300247254號函) 7,804千元 113年度原住民族家庭服務中心執行計畫。 (依據原住民族委員會113.1.5原民社字第11200669335號函) 460.788千元 113年度推動原住民族至原服務執行計畫。 (依據原住民族委員會113.4.12原民社字第1130017280號函) 51千元 113-114年度推展原住民族長期照顧文化健康站查核計畫。 (依據原住民族委員會112.11.16原民社字第1120055610號函) 299.5千元 補助地方政府辦理原住民族住宅業務及多元居住協助補助經濟弱勢原住民建購修繕住宅計畫。 (依據原住民族委員會113.7.5原民綜字第1130033140號函) 4,387千元 *青年發展所主管合計 \$4,835,984元 114年度大專青年學生公部門暑期工讀計畫暨南投縣青年職涯發

南投縣總預算案

歲入來源別預算表

經常門

中華民國114年度

單位：新臺幣千元

科 目				本年度 預算數	上年度 預算數	前年度 決算數	本年度與 上年度比較	說明
款	項	目	節					
								展計畫。 (依據勞動部勞動力發展署113.7.10發綜字第1132002226號函) 4,835.984千元 *交通管理所主管合計 \$19,896,510元 113年度公路公共運輸服務升級計畫-第1波核定經費共6案。 (依據交通部公路局113.4.29路運計字第1130045215號函辦理) 8,741.51千元 113年度「中彰投苗跨城際」及「南投縣都市內」公共運輸通勤月票計畫。 (依據交通部公路局113.3.7路運計字第1130022216號函辦理) 7,600千元 公共充電樁補助計畫。 (依據交通部公路局112.12.4路交管字第1120156907號函辦理) 3,555千元 *客家發展所主管合計 \$47,944,700元 113年度南投縣客庄創生環境營造計畫地方輔導團。 (依據客家委員會113.2.6客會產字第1136600085號函) 2,064千元 2024南投縣客庄特色產業節-國姓鄉鹿神祭產業文化活動-一鹿向前 跑向客庄。 (依據客家委員會113.2.1客會產字第1120012003號函)300千元 2024南投縣桐花小旅行。 (依據客家委員會113.2.7客會產字第

南投縣總預算案

歲入來源別預算表

經常門

中華民國114年度

單位：新臺幣千元

科 目				本年度 預算數	上年度 預算數	前年度 決算數	本年度與 上年度比較	說明
款	項	目	節					
								1120012250號函)600千元 2024南投縣客家文化節系列活動。 (依據客家委員會113.3.14客會傳字第1120011056號函)800千元 113年南投縣客家文藝研習計畫。 (依據客家委員會113.3.13客會傳字第1120010922號函)352千元 113年南投縣客庄產業推廣及創新增值計畫。 (依據客家委員會113.3.27客會產字第1120010885號函)200千元 水里鄉立圖書館修建「客家文化生活館」及館舍空間改善先期評估規劃案。 (依據客家委員會113.1.24客會產字第1120008748號函暨113.4.1客會產字第1136600177號函)1,500千元 國姓客庄文化書閣-圖書館先期評估規劃案。 (依據客家委員會113.1.24客會產字第1120008748號函暨113.4.1客會產字第1130001780號函)1,500千元 2024日月潭紅茶文化季系列活動-魚池鄉多元文化特色產業節。 (依據客家委員會113.4.10客會產字第1136600198號函)250千元 112年度推動客語為通

南投縣總預算案

歲入來源別預算表

經常門

中華民國114年度

單位：新臺幣千元

科 目				本年度 預算數	上年度 預算數	前年度 決算數	本年度與 上年度比較	說明
款	項	目	節					
								<p>行語執行成效獎勵金。 (依據客家委員會113.2.19客會語字第1136700165號函)500千元</p> <p>113年度客庄文藝復興運動推動實施計畫。 (依據客家委員會113.4.17客會傳字第1130001052號函)350千元</p> <p>113年度客庄文藝復興運動推動實施計畫-國姓鄉及水里鄉。 (依據客家委員會113.4.17客會傳字第1130001052號函)4,116.7千元</p> <p>「玩藝客·樂讀趣」HAKKA文化探索營。 (依據客家委員會113.4.25客會語字第1130001759號函)200千元</p> <p>113年南投縣客庄地方記憶空間專案輔導團。 (依據客家委員會113.5.22客會產字第1136600313號函)1,500千元</p> <p>國姓鄉客庄文化書閣-規劃設計暨工程施作案。 (依據客家委員會113.5.29客會產字第1136600337號函)33,282千元</p> <p>國姓鄉客家情 共下來打嘴鼓。 (依據客家委員會113.7.2客會語字第11300040196號函)170千元</p> <p>客不容緩-國姓客家人文夏令營。 (依據客家委員會</p>

南投縣總預算案

歲入來源別預算表

經常門

中華民國114年度

單位：新臺幣千元

科 目				本年度 預算數	上年度 預算數	前年度 決算數	本年度與 上年度比較	說明	
款	項	目	節						名稱及編號
07				10000000000 捐獻及贈與收入	1	1	-	113.6.19客會語字第1136700654號函)260千元 增列進位數。0.143千元	
	001			10020020000 南投縣政府	1	1	-		
		01		10020020100 捐獻收入	1	1	-		
			01	10020020101 一般捐獻	1	1	-	本府各單位1千元。 一般現金捐獻。(財政處) (依據民法)1千元	
08				12000000000 其他收入	164,395	152,769	151,258	11,626	
	001			12020020000 南投縣政府	163,695	152,369	150,928	11,326	
		01		12020020100 學雜費收入	39,182	37,028	54,680	2,154	
			01	12020020101 學雜費收入	39,182	37,028	54,680	2,154	本府各單位39,182千元。 社區大學報名費及學分費收入。(教育處) (依據南投縣社區大學收退費基準)12,000千元 旭光高中高中部學雜費收入。(教育處) 7,182千元 全縣國民小學附設幼兒園學費收入。(教育處) (依據南投縣公私立幼兒園收退費管理辦法及南投縣公立幼兒園收費基準表)20,000千元

南投縣總預算案

歲入來源別預算表

經常門

中華民國114年度

單位：新臺幣千元

科 目				本年度 預算數	上年度 預算數	前年度 決算數	本年度與 上年度比較	說明	
款	項	目	節						名稱及編號
		02		12020020200	124,513	115,341	96,248	9,172	雜項收入
			01	12020020201	16,000	16,000	33,863	-	本府各單位16,000千元。 各機關收回以前年度已核銷之款項。 (依據各縣(市)政府編製總決算應行注意事項)16,000千元
			02	12020020210	108,513	99,341	62,385	9,172	本府各單位108,513千元。 有線廣播電視發展基金。(新聞及行政處)(收支對列) (有線廣播電視發展基金-促進有線廣播電視發展) (依據有線廣播電視法第45條第1項、第2項第2款規定、國家通訊傳播委員會113.6.20通傳平臺決字第11341013600號函)2,393.227千元 建築物無障礙設施與設備改善基金。(建設處)(收支對列) (依據內政部營建署92.7.18營建署管字第0920039497號函)75千元 南投縣產業園區發展基金專戶。(建設處)(收支對列) (依據本府113.5.27府建發字第1130130012號函)18,494千元 南投縣建設基金。(建設處)(收支對列) (依據南投縣政府112.6.2府建都字第1120126098號函暨113.6.7府建都字第1130135684號函)15,940千元 未登記工廠納管輔導金及特定工廠營運管

南投縣總預算案

歲入來源別預算表

經常門

中華民國114年度

單位：新臺幣千元

科 目				本年度 預算數	上年度 預算數	前年度 決算數	本年度與 上年度比較	說明
款	項	目	節					
002				400	400	330	-	理金收入。(建設處) (收支對列) (依據特定工廠登記辦法第3條、第16條及第17條)6,564千元 畸零地合併使用協議調處。(建設處)(收支對列) (依據南投縣畸零地使用自治條例第17條)90千元 南投縣農業發展基金收入。(收支對列) (農業發展基金-農地利用管理業務) (依據農業用地變更回饋金撥繳及分配利用辦法)5,262千元 本府代為標售地籍清理未能釐清權屬第2類等4類標售土地價金中百分之五為本府行政處理費。(收支對列)(地政處) 1. 地籍清理條例第14條第2項。 2. 內政部102年9月2日台內地字第1020291751號函)120千元 挖掘道路路面工程管理及維護改善計畫。(工務處)(收支對列) (依據南投縣道路基金收支保管及運用辦法)10,000千元 停車場管理及維護改善計畫。(收支對列)(交通管理所) (南投縣公共停車場作業基金)49,574千元 增列進位數。0.773千元
				12080130000				南投縣政府警察局

南投縣總預算案

歲入來源別預算表

經常門

中華民國114年度

單位：新臺幣千元

科 目				本年度 預算數	上年度 預算數	前年度 決算數	本年度與 上年度比較	說明	
款	項	目	節						名稱及編號
		01		12080130200 雜項收入	400	400	330	-	
			01	12080130203 車輛移置費	400	400	330	-	南投、中興、草屯、埔里地區重點路段實施違規車輛移置及保管規費。1.草屯拖吊場250,000元。2.埔里拖吊場150,000元。400千元
	003			12150370000 南投縣政府社會及勞動局	300	-	-	300	
		01		12150370200 雜項收入	300	-	-	300	
			01	12150370210 其他雜項收入	300	-	-	300	本縣公設民營懷恩養護復建中心回饋金(社會及勞動局)(收支對列)(社政業務-綜合性身心障礙福利復建服務中心)(行政院公共工程會99.03.16工程企字第09900069500號函及各級地方政府回饋金收支預算處理要點)300千元

南投縣總預算案

歲入來源別預算表

資本門

中華民國114年度

單位：新臺幣千元

科 目				本年度 預算數	上年度 預算數	前年度 決算數	本年度與 上年度比較	說明
款	項	目	節					
				2,000	237,926	682,524	-235,926	
01				資本門合計				
				07000000000	2,000	237,926	-235,926	
				財產收入				
	001			07020020000	2,000	237,926	-235,926	
				南投縣政府				
		01		07020020200	2,000	237,926	-235,926	
				財產售價				
			01	07020020201	2,000	237,926	-235,926	本府各單位2,000千元。
				土地售價				出售縣有非公用房地。(財政處) (依據土地法及縣有財產管理自治條例) 2,000千元
				經常門及資本門總計	34,571,833	33,807,367	33,769,773	764,466

南投縣總預算案

歲出政事別預算表

經常門

中華民國114年度

單位：新臺幣千元

科 目				本年度 預算數	上年度 預算數	前年度 決算數	本年度與 上年度比較
款	項	目	名稱及編號				
			經常門合計	28,459,914	27,599,010	23,680,446	860,904
01			32000000000 行政支出	420,245	423,745	371,339	-3,500
	001		32020020000 南投縣政府	420,245	423,745	371,339	-3,500
		01	32020020100 一般行政	220,033	216,774	194,150	3,259
		02	32020020400 有線廣播電視發展基金	2,114	3,066	1,737	-952
		03	32020021000 主計業務	37,913	39,536	31,696	-1,623
		04	32020022000 人事業務	37,429	35,323	31,940	2,106
		05	32020023100 政風業務	24,823	23,435	22,162	1,388
		06	32020024000 施政計畫綜合業務	97,933	105,611	89,654	-7,678
02			33000000000 立法支出	317,322	252,455	224,742	64,867
	001		33010010000 南投縣議會	317,322	252,455	224,742	64,867
		01	33010010100 一般行政	125,290	124,302	94,500	988
		02	33010010200 議事業務	192,032	128,153	130,242	63,879
03			37000000000 民政支出	2,058,218	1,844,143	1,588,097	214,075
	001		37020020000 南投縣政府	677,743	250,541	221,377	427,202

南投縣總預算案

歲出政事別預算表

經常門

中華民國114年度

單位：新臺幣千元

科 目			本年度 預算數	上年度 預算數	前年度 決算數	本年度與 上年度比較
款	項	目 名稱及編號				
		01 37020021400 禮俗文獻	2,246	1,503	5,266	743
		02 37020021600 民政業務	176,627	151,259	124,317	25,368
		03 37020021800 原住民業務	389,813	-	-	389,813
		04 37020023100 地政業務	109,057	97,779	91,794	11,278
	002	37030170000 南投縣南投市戶政 事務所	31,551	31,147	28,790	404
		01 37030170100 一般行政	28,905	28,518	26,944	387
		02 37030171500 戶政業務	2,646	2,629	1,846	17
	003	37030180000 南投縣埔里鎮戶政 事務所	29,836	27,508	29,243	2,328
		01 37030180100 一般行政	28,107	25,831	25,427	2,276
		02 37030181500 戶政業務	1,729	1,677	3,816	52
	004	37030190000 南投縣草屯鎮戶政 事務所	27,589	27,147	25,920	442
		01 37030190100 一般行政	25,839	25,568	24,835	271
		02 37030191500 戶政業務	1,750	1,579	1,085	171
	005	37030200000 南投縣竹山鎮戶政 事務所	16,981	16,704	15,391	277
		01 37030200100 一般行政	15,692	15,350	14,320	342

南投縣總預算案

歲出政事別預算表

經常門

中華民國114年度

單位：新臺幣千元

科 目			本年度 預算數	上年度 預算數	前年度 決算數	本年度與 上年度比較
款	項	目 名稱及編號				
		02 37030201500 戶政業務	1,289	1,354	1,071	-65
	006	37030210000 南投縣集集鎮戶政 事務所	7,570	7,558	6,697	12
		01 37030210100 一般行政	7,036	7,036	6,219	-
		02 37030211500 戶政業務	534	522	478	12
	007	37030220000 南投縣名間鄉戶政 事務所	14,831	13,490	12,480	1,341
		01 37030220100 一般行政	13,518	12,188	11,894	1,330
		02 37030221500 戶政業務	1,313	1,302	586	11
	008	37030230000 南投縣鹿谷鄉戶政 事務所	7,822	8,586	8,482	-764
		01 37030230100 一般行政	6,941	7,714	7,712	-773
		02 37030231500 戶政業務	881	872	770	9
	009	37030240000 南投縣中寮鄉戶政 事務所	8,695	9,421	8,404	-726
		01 37030240100 一般行政	8,029	8,758	8,066	-729
		02 37030241500 戶政業務	666	663	338	3
	010	37030250000 南投縣魚池鄉戶政 事務所	9,378	9,703	8,375	-325
		01 37030250100 一般行政	8,665	9,002	7,937	-337

南投縣總預算案

歲出政事別預算表

經常門

中華民國114年度

單位：新臺幣千元

科 目			本年度 預算數	上年度 預算數	前年度 決算數	本年度與 上年度比較
款	項	目 名稱及編號				
		02 37030251500 戶政業務	713	701	438	12
	011	37030260000 南投縣國姓鄉戶政 事務所	10,194	9,591	9,115	603
		01 37030260100 一般行政	9,219	8,625	8,403	594
		02 37030261500 戶政業務	975	966	712	9
	012	37030270000 南投縣水里鄉戶政 事務所	8,730	8,686	8,397	44
		01 37030270100 一般行政	7,782	7,747	7,654	35
		02 37030271500 戶政業務	948	939	743	9
	013	37030280000 南投縣信義鄉戶政 事務所	9,202	9,203	7,619	-1
		01 37030280100 一般行政	8,393	8,406	7,059	-13
		02 37030281500 戶政業務	809	797	560	12
	014	37030290000 南投縣仁愛鄉戶政 事務所	8,054	8,092	7,744	-38
		01 37030290100 一般行政	7,303	7,350	7,237	-47
		02 37030291500 戶政業務	751	742	507	9
	015	37050060000 南投縣政府消防局	866,532	776,041	670,530	90,491
		01 37050060100 一般行政	806,727	725,386	638,246	81,341

南投縣總預算案

歲出政事別預算表

經常門

中華民國114年度

單位：新臺幣千元

科 目			本年度 預算數	上年度 預算數	前年度 決算數	本年度與 上年度比較
款	項	目 名稱及編號				
		02 37050064100 消防業務	59,805	50,655	32,284	9,150
	016	37060070000 南投縣南投地政事 務所	81,864	76,507	75,841	5,357
		01 37060070100 一般行政	68,673	65,850	64,411	2,823
		02 37060073100 地政業務	13,191	10,657	11,430	2,534
	017	37060080000 南投縣草屯地政事 務所	52,954	50,016	48,901	2,938
		01 37060080100 一般行政	45,665	43,381	41,826	2,284
		02 37060083100 地政業務	7,289	6,635	7,075	654
	018	37060090000 南投縣埔里地政事 務所	94,312	79,128	73,733	15,184
		01 37060090100 一般行政	80,887	67,890	60,898	12,997
		02 37060093100 地政業務	13,425	11,238	12,835	2,187
	019	37060100000 南投縣水里地政事 務所	37,299	35,254	34,276	2,045
		01 37060100100 一般行政	31,426	30,049	28,739	1,377
		02 37060103100 地政業務	5,873	5,205	5,537	668
	020	37060110000 南投縣竹山地政事 務所	57,081	53,435	52,158	3,646
		01 37060110100 一般行政	49,692	46,356	44,729	3,336

南投縣總預算案

歲出政事別預算表

經常門

中華民國114年度

單位：新臺幣千元

科 目			本年度 預算數	上年度 預算數	前年度 決算數	本年度與 上年度比較
款	項	目 名稱及編號				
		02 37060113100 地政業務	7,389	7,079	7,429	310
	021	37110310000 南投縣政府原住民族行政局	-	336,385	234,624	-336,385
	01	37110310100 一般行政	-	23,236	19,928	-23,236
	02	37110311800 原住民業務	-	313,149	214,696	-313,149
04		38000000000 警政支出	2,587,531	2,530,703	2,308,197	56,828
	001	38080130000 南投縣政府警察局	2,587,531	2,530,703	2,308,197	56,828
	01	38080130100 一般行政	2,471,888	2,414,594	2,205,331	57,294
	02	38080131000 警政業務	114,393	114,859	102,145	-466
	03	38080131200 警光山莊管理基金	1,250	1,250	721	-
05		40000000000 財務支出	283,702	272,942	255,596	10,760
	001	40020020000 南投縣政府	55,438	53,173	50,184	2,265
	01	40020021200 財政及公產業務	55,438	53,173	50,184	2,265
	002	40070120000 南投縣政府稅務局	228,264	219,769	205,412	8,495
	01	40070120100 一般行政	186,296	177,852	168,509	8,444
	02	40070122100 稅捐稽徵業務	41,968	41,917	36,903	51

南投縣總預算案

歲出政事別預算表

經常門

中華民國114年度

單位：新臺幣千元

科 目			本年度 預算數	上年度 預算數	前年度 決算數	本年度與 上年度比較
款	項	目 名稱及編號				
06		5100000000 教育支出	10,875,578	10,370,821	9,538,059	504,757
	001	5102002000 南投縣政府	10,875,578	10,370,821	9,538,059	504,757
		01 5102002100 教育員工待遇準備	230,212	254,021	19,459	-23,809
		02 5102002170 教育行政	10,645,366	10,116,800	9,518,600	528,566
07		5300000000 文化支出	197,902	146,183	151,858	51,719
	001	5312030000 南投縣政府文化局	132,654	146,183	151,858	-13,529
		01 5312030010 一般行政	32,080	36,102	34,549	-4,022
		02 5312030100 文教活動	100,574	101,696	102,081	-1,122
		03 5312030110 客家業務	-	8,385	15,228	-8,385
	002	5312038000 南投縣客家發展所	65,248	-	-	65,248
		01 5312038010 一般行政	9,862	-	-	9,862
		02 5312038120 客家發展	55,386	-	-	55,386
08		5600000000 農業支出	635,598	543,789	389,645	91,809
	001	5602002000 南投縣政府	519,325	452,025	326,209	67,300
		01 5602002180 農業管理與輔導業務	396,764	345,007	206,011	51,757

南投縣總預算案

歲出政事別預算表

經常門

中華民國114年度

單位：新臺幣千元

科 目			本年度 預算數	上年度 預算數	前年度 決算數	本年度與 上年度比較
款	項	名稱及編號				
		02 56020021900 水產種苗場業務	137	285	13,237	-148
		03 56020022100 農業發展基金	5,262	5,176	4,415	86
		04 56020024500 水利管理業務	117,162	101,557	102,546	15,605
	002	56040050000 南投縣家畜疾病防治所	116,273	91,764	63,436	24,509
		01 56040050100 一般行政	30,381	29,206	28,306	1,175
		02 56040053000 家畜防疫	85,892	62,558	35,130	23,334
09		57000000000 工業支出	326,363	311,149	241,889	15,214
	001	57020020000 南投縣政府	326,363	311,149	241,889	15,214
		01 57020021500 工商業與度量衡管理	202,690	198,046	123,943	4,644
		02 57020021600 建管行政	36,709	50,576	62,506	-13,867
		03 57020022100 下水道業務	84,668	60,318	53,293	24,350
		04 57020022200 建築物無障礙設備與設施改善基金	75	75	54	-
		05 57020022300 公共工程業務	1,382	1,331	1,339	51
		06 57020022400 資源開發業務	839	803	754	36
10		58000000000 交通支出	119,192	88,209	49,674	30,983

南投縣總預算案

歲出政事別預算表

經常門

中華民國114年度

單位：新臺幣千元

科 目			本年度 預算數	上年度 預算數	前年度 決算數	本年度與 上年度比較
款	項	目 名稱及編號				
	001	58020020000 南投縣政府	17,780	13,324	49,674	4,456
		01 58020021200 交通管理業務	-	-	44,728	-
		02 58020021400 共同管道管理基金	1,000	1,000	712	-
		03 58020021500 道路基金	1,000	1,000	480	-
		04 58020021600 道路橋樑養護	15,780	11,324	3,754	4,456
	002	58140350000 南投縣交通管理所	101,412	74,885	-	26,527
		01 58140351200 交通管理業務	60,338	50,255	-	10,083
		02 58140351700 停車場管理基金	41,074	24,630	-	16,444
11		59000000000 其他經濟服務支出	371,500	299,595	298,242	71,905
	001	59020020000 南投縣政府	287,006	204,049	225,754	82,957
		01 59020021100 觀光與公用事業管理	287,006	204,049	225,754	82,957
	002	59130340000 南投縣風景區管理所	84,494	95,546	72,488	-11,052
		01 59130340100 一般行政	21,187	17,510	15,757	3,677
		02 59130341300 風景區管理業務	63,307	78,036	56,731	-14,729
12		61000000000 社會保險支出	167,206	179,256	126,108	-12,050

南投縣總預算案

歲出政事別預算表

經常門

中華民國114年度

單位：新臺幣千元

科 目			本年度 預算數	上年度 預算數	前年度 決算數	本年度與 上年度比較	
款	項	目 名稱及編號					
13	001		41,899	179,256	126,108	-137,357	
		01	61020021300 社會保險	41,899	179,256	126,108	-137,357
	002		125,307	-	-	125,307	
		01	61150371300 社會保險	125,307	-	-	125,307
			62000000000 社會救助支出	128,980	129,715	144,075	-735
	001		62020020000 南投縣政府	-	129,715	144,075	-129,715
		01	62020020100 社會救濟	-	129,715	144,075	-129,715
	002		62150370000 南投縣政府社會及 勞動局	128,980	-	-	128,980
		01	62150370100 社會救濟	128,980	-	-	128,980
	14			4,783,610	4,713,002	3,928,885	70,608
001			-	4,713,002	3,928,885	-4,713,002	
		01	63020021500 社政業務	-	4,713,002	3,928,885	-4,713,002
002			4,783,610	-	-	4,783,610	
		01	63150370100 一般行政	104,764	-	-	104,764
		02	63150371500 社政業務	4,678,846	-	-	4,678,846

南投縣總預算案

歲出政事別預算表

經常門

中華民國114年度

單位：新臺幣千元

科 目			本年度 預算數	上年度 預算數	前年度 決算數	本年度與 上年度比較
款	項	目 名稱及編號				
15		6400000000 國民就業支出	115,374	97,349	127,731	18,025
	001	6402002000 南投縣政府	-	74,944	127,731	-74,944
		01 6402002100 就業及勞工輔導	-	9,796	8,495	-9,796
		02 6402002110 職訓及就業輔導	-	65,148	119,236	-65,148
	002	6415036000 南投縣青年發展所	38,275	22,405	-	15,870
		01 6415036010 一般行政	15,286	7,936	-	7,350
		02 6415036120 青年發展	22,989	14,469	-	8,520
	003	6415037000 南投縣政府社會及 勞動局	77,099	-	-	77,099
		01 6415037100 就業及勞工輔導	11,523	-	-	11,523
		02 6415037110 職訓及就業輔導	65,576	-	-	65,576
16		6500000000 醫療保健支出	1,019,262	998,593	771,201	20,669
	001	6509014000 南投縣政府衛生局	1,011,626	991,122	765,450	20,504
		01 6509014010 一般行政	93,348	86,833	80,181	6,515
		02 6509014100 衛生業務	638,006	638,270	451,154	-264
		03 6509014200 衛生所業務	280,272	266,019	234,115	14,253

南投縣總預算案

歲出政事別預算表

經常門

中華民國114年度

單位：新臺幣千元

科 目			本年度 預算數	上年度 預算數	前年度 決算數	本年度與 上年度比較
款	項	目 名稱及編號				
17	002	65090150000 南投縣慢性病防治所	7,636	7,471	5,751	165
		01 65090150100 一般行政	6,339	6,247	4,675	92
		02 65090153000 慢性病防治	1,297	1,224	1,076	73
18		71000000000 環境保護支出	723,679	878,159	346,772	-154,480
	001	71100160000 南投縣政府環境保護局	723,679	878,159	346,772	-154,480
		01 71100160100 一般行政	48,320	53,336	43,763	-5,016
		02 71100161100 環保業務	675,359	824,823	303,009	-149,464
19		72000000000 社區發展支出	32,056	35,910	20,329	-3,854
	001	72020020000 南投縣政府	25,217	35,910	20,329	-10,693
		01 72020021900 社區發展	-	6,716	6,381	-6,716
		02 72020022200 城鄉業務	25,217	29,194	13,948	-3,977
		002 72150370000 南投縣政府社會及勞動局	6,839	-	-	6,839
	01 72150371900 社區發展	6,839	-	-	6,839	
19		76000000000 退休撫卹給付支出	2,721,948	2,722,160	2,552,422	-212
	001	7670a020000 公務人員退休及撫卹給付	2,699,948	2,704,160	2,552,298	-4,212

南投縣總預算案

歲出政事別預算表

經常門

中華民國114年度

單位：新臺幣千元

科 目			本年度 預算數	上年度 預算數	前年度 決算數	本年度與 上年度比較	
款	項	目 名稱及編號					
20	002	01	7670a021000 公務人員退休給付	2,676,948	2,674,160	2,542,824	2,788
		02	7670a021100 公務人員撫卹給付	23,000	30,000	9,474	-7,000
			7670a030000 公務人員各項補助及慰問金	22,000	18,000	124	4,000
		01	7670a031700 公務人員執行職務意外傷亡慰問金	22,000	18,000	124	4,000
		81000000000 債務付息支出	73,674	158,285	104,867	-84,611	
	001	81020020000 南投縣政府	73,674	158,285	104,867	-84,611	
		01	81020021000 債務付息	73,674	158,285	104,867	-84,611
	21		86000000000 專案補助支出	28,500	34,500	34,500	-6,000
		001	8670a010000 對鄉(鎮、市)之各項補助	28,500	34,500	34,500	-6,000
			01	8670a011000 補助鄉鎮市	28,500	34,500	34,500
22		89000000000 其他支出	322,474	338,347	106,218	-15,873	
	001	89020020000 南投縣政府	3,000	3,000	35	-	
		01	89020021200 賠償準備金	3,000	3,000	35	-
	002	8970a030000 公務人員各項補助及慰問金	166,000	166,000	106,183	-	
		01	8970a031800 公務人員各項補助	166,000	166,000	106,183	-

南投縣總預算案

歲出政事別預算表

經常門

中華民國114年度

單位：新臺幣千元

科 目			本年度 預算數	上年度 預算數	前年度 決算數	本年度與 上年度比較	
款	項	目 名稱及編號					
23	003		8970a050000 各類員工待遇準備	153,474	169,347	-	-15,873
		01	8970a051700 各類員工待遇準備	153,474	169,347	-	-15,873
			90000000000 第二預備金	150,000	230,000	-	-80,000
	001		9080c010000 第二預備金	150,000	230,000	-	-80,000
		01	9080c011000 第二預備金	150,000	230,000	-	-80,000

南投縣總預算案

歲出政事別預算表

資本門

中華民國114年度

單位：新臺幣千元

科 目			本年度 預算數	上年度 預算數	前年度 決算數	本年度與 上年度比較
款	項	目 名稱及編號				
		資本門合計	4,828,173	6,128,646	5,446,773	-1,300,473
01		32000000000 行政支出	277,150	358,147	346,504	-80,997
	001	32020020000 南投縣政府	277,150	358,147	346,504	-80,997
		01 32020029000 一般建築及設備	277,150	358,147	346,504	-80,997
02		33000000000 立法支出	5,680	4,350	2,131	1,330
	001	33010010000 南投縣議會	5,680	4,350	2,131	1,330
		01 33010019000 一般建築及設備	5,680	4,350	2,131	1,330
03		37000000000 民政支出	454,655	407,038	361,678	47,617
	001	37020020000 南投縣政府	120,515	-	-	120,515
		01 37020028500 原住民族部落建設	120,515	-	-	120,515
	002	37030170000 南投縣南投市戶政事務所	268	126	1,161	142
		01 37030179000 一般建築及設備	268	126	1,161	142
	003	37030180000 南投縣埔里鎮戶政事務所	203	398	203	-195
		01 37030189000 一般建築及設備	203	398	203	-195
	004	37030190000 南投縣草屯鎮戶政事務所	47	78	91	-31

南投縣總預算案

歲出政事別預算表

資本門

中華民國114年度

單位：新臺幣千元

科 目			本年度 預算數	上年度 預算數	前年度 決算數	本年度與 上年度比較
款	項	目 名稱及編號				
		01 37030199000 一般建築及設備	47	78	91	-31
	005	37030200000 南投縣竹山鎮戶政 事務所	771	148	298	623
		01 37030209000 一般建築及設備	771	148	298	623
	006	37030210000 南投縣集集鎮戶政 事務所	65	-	-	65
		01 37030219000 一般建築及設備	65	-	-	65
	007	37030220000 南投縣名間鄉戶政 事務所	30	33	109	-3
		01 37030229000 一般建築及設備	30	33	109	-3
	008	37030230000 南投縣鹿谷鄉戶政 事務所	-	148	242	-148
		01 37030239000 一般建築及設備	-	148	242	-148
	009	37030240000 南投縣中寮鄉戶政 事務所	-	45	182	-45
		01 37030249000 一般建築及設備	-	45	182	-45
	010	37030250000 南投縣魚池鄉戶政 事務所	225	-	184	225
		01 37030259000 一般建築及設備	225	-	184	225
	011	37030260000 南投縣國姓鄉戶政 事務所	-	50	43	-50
		01 37030269000 一般建築及設備	-	50	43	-50

南投縣總預算案

歲出政事別預算表

資本門

中華民國114年度

單位：新臺幣千元

科 目			本年度 預算數	上年度 預算數	前年度 決算數	本年度與 上年度比較
款	項	目 名稱及編號				
	012		41	43	24	-2
		37030270000 南投縣水里鄉戶政事務所				
		01 37030279000 一般建築及設備	41	43	24	-2
	013		-	336	47	-336
		37030280000 南投縣信義鄉戶政事務所				
		01 37030289000 一般建築及設備	-	336	47	-336
	014		475	-	117	475
		37030290000 南投縣仁愛鄉戶政事務所				
		01 37030299000 一般建築及設備	475	-	117	475
	015		289,925	223,710	121,998	66,215
		37050060000 南投縣政府消防局				
		01 37050069000 一般建築及設備	289,925	223,710	121,998	66,215
	016		90	277	719	-187
		37060070000 南投縣南投地政事務所				
		01 37060079000 一般建築及設備	90	277	719	-187
	017		248	2,719	4,601	-2,471
		37060080000 南投縣草屯地政事務所				
		01 37060089000 一般建築及設備	248	2,719	4,601	-2,471
	018		28,547	2,567	6,688	25,980
		37060090000 南投縣埔里地政事務所				
		01 37060099000 一般建築及設備	28,547	2,567	6,688	25,980
	019		541	282	814	259
		37060100000 南投縣水里地政事務所				

南投縣總預算案

歲出政事別預算表

資本門

中華民國114年度

單位：新臺幣千元

科 目			本年度 預算數	上年度 預算數	前年度 決算數	本年度與 上年度比較
款	項	目 名稱及編號				
		01 37060109000 一般建築及設備	541	282	814	259
	020	37060110000 南投縣竹山地政事 務所	12,664	49	740	12,615
		01 37060119000 一般建築及設備	12,664	49	740	12,615
	021	37110310000 南投縣政府原住民 族行政局	-	176,029	223,417	-176,029
		01 37110319000 一般建築及設備	-	176,029	223,417	-176,029
04		38000000000 警政支出	133,893	89,014	260,743	44,879
	001	38080130000 南投縣政府警察局	133,893	89,014	260,743	44,879
		01 38080139000 一般建築及設備	133,643	88,764	260,743	44,879
		02 38080139700 警光山莊管理基 金	250	250	-	-
05		40000000000 財務支出	6,798	10,503	3,556	-3,705
	001	40070120000 南投縣政府稅務局	6,798	10,503	3,556	-3,705
		01 40070129000 一般建築及設備	6,798	10,503	3,556	-3,705
06		51000000000 教育支出	465,618	576,428	328,219	-110,810
	001	51020020000 南投縣政府	465,618	576,428	328,219	-110,810
		01 51020029800 教育業務建築及 設備	465,618	576,428	328,219	-110,810

南投縣總預算案

歲出政事別預算表

資本門

中華民國114年度

單位：新臺幣千元

科 目			本年度 預算數	上年度 預算數	前年度 決算數	本年度與 上年度比較
款	項	目 名稱及編號				
07		53000000000 文化支出	217,479	113,135	78,826	104,344
	001	53120300000 南投縣政府文化局	216,349	113,135	78,826	103,214
		01 53120309000 一般建築及設備	216,349	113,135	78,826	103,214
	002	53120380000 南投縣客家發展所	1,130	-	-	1,130
		01 53120389000 一般建築及設備	1,130	-	-	1,130
08		56000000000 農業支出	488,870	310,233	400,171	178,637
	001	56020020000 南投縣政府	419,500	300,930	397,877	118,570
		01 56020023900 其他公共工程	11,735	21,138	10,807	-9,403
		02 56020024000 農業建設	159,455	106,603	82,015	52,852
		03 56020024600 水利治理業務	248,310	173,189	305,055	75,121
	002	56040050000 南投縣家畜疾病防治所	69,370	9,303	2,294	60,067
		01 56040059000 一般建築及設備	69,370	9,303	2,294	60,067
09		57000000000 工業支出	850,832	1,259,804	1,130,091	-408,972
	001	57020020000 南投縣政府	850,832	1,259,804	1,130,091	-408,972
		01 57020023100 其他公共工程	850,832	1,259,804	1,130,091	-408,972

南投縣總預算案

歲出政事別預算表

資本門

中華民國114年度

單位：新臺幣千元

科 目			本年度 預算數	上年度 預算數	前年度 決算數	本年度與 上年度比較
款	項	目 名稱及編號				
10		58000000000 交通支出	1,076,438	2,380,442	1,938,907	-1,304,004
	001	58020020000 南投縣政府	1,029,072	1,445,982	1,938,907	-416,910
		01 58020022100 道路橋樑工程	1,017,072	1,423,982	1,900,295	-406,910
		02 58020022200 交通安全設備	-	-	29,594	-
		03 58020022400 共同管道管理基金	3,000	3,000	929	-
		04 58020022500 道路基金	9,000	19,000	8,089	-10,000
	002	58140350000 南投縣交通管理所	47,366	934,460	-	-887,094
		01 58140352200 交通安全設備	38,866	933,960	-	-895,094
		02 58140358000 停車場管理基金	8,500	500	-	8,000
11		59000000000 其他經濟服務支出	26,000	33,926	57,059	-7,926
	001	59130340000 南投縣風景區管理 所	26,000	33,926	57,059	-7,926
		01 59130349000 一般建築及設備	26,000	33,926	57,059	-7,926
12		63000000000 福利服務支出	89,102	-	-	89,102
	001	63150370000 南投縣政府社會及 勞動局	89,102	-	-	89,102
		01 63150379000 一般建築及設備	89,102	-	-	89,102

南投縣總預算案

歲出政事別預算表

資本門

中華民國114年度

單位：新臺幣千元

科 目			本年度 預算數	上年度 預算數	前年度 決算數	本年度與 上年度比較
款	項	目 名稱及編號				
13		6400000000 國民就業支出	1,080	276	-	804
	001	6415036000 南投縣青年發展所	1,080	276	-	804
		01 6415036900 一般建築及設備	1,080	276	-	804
14		6500000000 醫療保健支出	19,616	35,430	27,082	-15,814
	001	6509014000 南投縣政府衛生局	19,616	35,430	27,082	-15,814
		01 6509014900 一般建築及設備	19,616	35,430	27,082	-15,814
15		7100000000 環境保護支出	139,106	106,937	47,293	32,169
	001	7110016000 南投縣政府環境保 護局	139,106	106,937	47,293	32,169
		01 7110016900 一般建築及設備	139,106	106,937	47,293	32,169
16		7200000000 社區發展支出	242,975	105,706	215,344	137,269
	001	7202002000 南投縣政府	242,975	105,706	215,344	137,269
		01 7202002300 其他公共工程	242,975	105,706	215,344	137,269
17		8900000000 其他支出	332,881	337,277	249,169	-4,396
	001	8970a04000 災害準備金	332,881	337,277	249,169	-4,396
		01 8970a04140 災害準備金	332,881	337,277	249,169	-4,396

南投縣總預算案
歲出政事別預算表

資本門

中華民國114年度

單位：新臺幣千元

科 目			本年度 預算數	上年度 預算數	前年度 決算數	本年度與 上年度比較
款	項	名稱及編號				
		經常門及資本門總計	33,288,087	33,727,656	29,127,219	-439,569

南投縣總預算案

歲出機關別預算表

經資門併計

中華民國114年度

單位：新臺幣千元

款	項	科 目		本年度 預算數	上年度 預算數	本年度與 上年度比較	說明	
		節	名稱及編號					
01	001	01		0001000000 縣議會主管	323,002	256,805	66,197	
				0001001000 南投縣議會	323,002	256,805	66,197	
				33010010100 一般行政	125,290	124,302	988	
				33010010101 行政管理	105,470	104,584	886	一、本年度預算數包括： 人事費63,338千元 業務費42,096千元 獎補助費36千元 二、本年度預算數與上年度比較： 增加 886千元 增列 人事費3,582千元 減列 業務費2,696千元
				33010010103 財產保養及管理	19,820	19,718	102	一、本年度預算數包括： 人事費393千元 業務費19,427千元 二、本年度預算數與上年度比較： 增加 102千元 增列 業務費102千元
				33010010200 議事業務	192,032	128,153	63,879	
				33010010201 業務管理	27,928	19,284	8,644	一、本年度預算數包括： 業務費27,928千元 二、本年度預算數與上年度比較： 增加 8,644千元 增列 業務費8,644千元
				33010010207 開會及調查	164,104	108,869	55,235	一、本年度預算數包括： 人事費144,414千元 業務費19,066千元 獎補助費624千元 二、本年度預算數與上年度比較： 增加 55,235千元 增列 人事費50,722千元 增列 業務費4,519千元 減列 獎補助費6千元
				33010019000 一般建築及設備	5,680	4,350	1,330	
				33010019004 交通及運輸設備	930		930	一、本年度預算數包括： 設備及投資930千元 二、本年度預算數與上年度比較： 增加 930千元 增列 設備及投資930千元
				33010019005 資訊設備	2,850	2,850		一、本年度預算數包括： 設備及投資2,850千元

南投縣總預算案

歲出機關別預算表

經資門併計

中華民國114年度

單位：新臺幣千元

款	項	科 目		本年度 預算數	上年度 預算數	本年度與 上年度比較	說明		
		目 節	名稱及編號						
02	001	01	03	33010019006 機械設備	1,400	1,000	400	一、本年度預算數包括： 設備及投資1,400千元 二、本年度預算數與上年度比較： 增加 400千元 增列 設備及投資400千元	
			04	33010019007 其他設備	500	500		一、本年度預算數包括： 設備及投資500千元	
				00020000000 縣政府主管	16,728,930	21,419,936	-4,691,006		
				00020020000 南投縣政府	16,728,930	21,419,936	-4,691,006		
				32020020100 一般行政	220,033	216,774	3,259		
				01	32020020101 行政管理	121,128	113,353	7,775	一、本年度預算數包括： 人事費112,969千元 業務費7,889千元 獎補助費270千元 二、本年度預算數與上年度比較： 增加 7,775千元 增列 人事費7,769千元 增列 獎補助費6千元
				02	32020020103 文書及檔案管理	10,540	7,625	2,915	一、本年度預算數包括： 業務費10,540千元 二、本年度預算數與上年度比較： 增加 2,915千元 增列 業務費2,915千元
				03	32020020104 新聞宣導	18,685	14,991	3,694	一、本年度預算數包括： 人事費1,356千元 業務費17,329千元 二、本年度預算數與上年度比較： 增加 3,694千元 增列 人事費668千元 增列 業務費3,026千元
				04	32020020108 縣政推行	7,203	7,060	143	一、本年度預算數包括： 人事費2,656千元 業務費4,547千元 二、本年度預算數與上年度比較： 增加 143千元 增列 人事費117千元 增列 業務費26千元
				05	32020020109 庶務管理	36,699	47,953	-11,254	一、本年度預算數包括： 業務費36,249千元 獎補助費450千元 二、本年度預算數與上年度比較： 減少 11,254千元 減列 業務費11,254千元

南投縣總預算案

歲出機關別預算表

經資門併計

中華民國114年度

單位：新臺幣千元

科 目				本年度 預算數	上年度 預算數	本年度與 上年度比較	說明	
款	項	目	節					名稱及編號
			06	32020020113 公共事務管理	1,687	1,687		一、本年度預算數包括： 人事費50千元 業務費1,637千元
			07	32020020114 法制行政	695	695		一、本年度預算數包括： 業務費695千元
			08	32020020115 行政救濟	163	163		一、本年度預算數包括： 業務費163千元
			09	32020020116 消保業務	400	699	-299	一、本年度預算數包括： 業務費400千元 二、本年度預算數與上年度比較： 減少 299千元 減列 業務費299千元
			10	32020020117 國家賠償業務	31	31		一、本年度預算數包括： 業務費31千元
			11	32020020118 媒體管理	22,802	22,517	285	一、本年度預算數包括： 人事費7,881千元 業務費14,641千元 獎補助費280千元 二、本年度預算數與上年度比較： 增加 285千元 增列 人事費285千元
		02		32020020400 有線廣播電視發展 基金	2,114	3,066	-952	
			01	32020020401 促進有線廣播電 視發展	2,114	3,066	-952	一、本年度預算數包括： 業務費2,114千元 二、本年度預算數與上年度比較： 減少 952千元 減列 業務費952千元
		03		32020021000 主計業務	37,913	39,536	-1,623	
			01	32020021001 歲計業務及行政 管理	34,043	35,767	-1,724	一、本年度預算數包括： 人事費31,644千元 業務費2,399千元 二、本年度預算數與上年度比較： 減少 1,724千元 減列 人事費1,775千元 增列 業務費51千元
			02	32020021007 會計業務	3,550	3,449	101	一、本年度預算數包括： 人事費688千元 業務費2,862千元 二、本年度預算數與上年度比較： 增加 101千元 增列 人事費49千元 增列 業務費52千元

南投縣總預算案

歲出機關別預算表

經資門併計

中華民國114年度

單位：新臺幣千元

款	項	科 目		本年度 預算數	上年度 預算數	本年度與 上年度比較	說明	
		節	名稱及編號					
			03	32020021008 統計業務	320	320		一、本年度預算數包括： 業務費320千元
			04	32020022000 人事業務	37,429	35,323	2,106	
			01	32020022001 人事行政管理及 組織再造	29,672	27,631	2,041	一、本年度預算數包括： 人事費28,951千元 業務費721千元 二、本年度預算數與上年度比較： 增加 2,041千元 增列 人事費2,016千元 增列 業務費25千元
			02	32020022002 考核獎懲及訓練 進修	1,839	1,790	49	一、本年度預算數包括： 人事費120千元 業務費1,719千元 二、本年度預算數與上年度比較： 增加 49千元 增列 業務費49千元
			03	32020022003 人力企劃	930	904	26	一、本年度預算數包括： 業務費930千元 獎補助費0千元 二、本年度預算數與上年度比較： 增加 26千元 增列 業務費26千元
			04	32020022005 待遇福利及資料 管理	4,988	4,998	-10	一、本年度預算數包括： 業務費4,852千元 獎補助費136千元 二、本年度預算數與上年度比較： 減少 10千元 減列 業務費16千元 增列 獎補助費6千元
			05	32020023100 政風業務	24,823	23,435	1,388	
			01	32020023101 政風行政	23,554	22,166	1,388	一、本年度預算數包括： 人事費22,228千元 業務費1,326千元 二、本年度預算數與上年度比較： 增加 1,388千元 增列 人事費1,552千元 減列 業務費164千元
			02	32020023102 政風預防	297	297		一、本年度預算數包括： 業務費297千元
			03	32020023103 政風查處	222	222		一、本年度預算數包括： 業務費222千元
			04	32020023105 財產申報	750	750		一、本年度預算數包括： 業務費750千元

南投縣總預算案

歲出機關別預算表

經資門併計

中華民國114年度

單位：新臺幣千元

科 目				本年度 預算數	上年度 預算數	本年度與 上年度比較	說明	
款	項	目	節					名稱及編號
		06		32020024000 施政計畫綜合業務	97,933	105,611	-7,678	
			01	32020024001 為民服務業務	45,360	43,845	1,515	一、本年度預算數包括： 人事費44,821千元 業務費539千元 二、本年度預算數與上年度比較： 增加 1,515千元 增列 人事費1,730千元 減列 業務費215千元
			02	32020024002 管考業務	242	242		一、本年度預算數包括： 業務費242千元
			03	32020024003 設計規劃業務	5,081	2,381	2,700	一、本年度預算數包括： 業務費4,856千元 獎補助費225千元 二、本年度預算數與上年度比較： 增加 2,700千元 增列 業務費2,700千元
			04	32020024004 資訊業務	32,517	45,677	-13,160	一、本年度預算數包括： 業務費32,517千元 二、本年度預算數與上年度比較： 減少 13,160千元 減列 業務費13,160千元
			05	32020024005 資訊規劃業務	214	1,714	-1,500	一、本年度預算數包括： 業務費214千元 二、本年度預算數與上年度比較： 減少 1,500千元 減列 業務費1,500千元
			06	32020024006 資訊管理業務	549	549		一、本年度預算數包括： 業務費549千元
			07	32020024007 檔案管理		1,286	-1,286	一、本年度預算數0千元 二、本年度預算數與上年度比較： 減少 1,286千元 減列 業務費1,286千元
			08	32020024008 國際事務推動	11,974	9,917	2,057	一、本年度預算數包括： 業務費11,974千元 二、本年度預算數與上年度比較： 增加 2,057千元 增列 業務費2,057千元
			09	32020024009 研究發展業務	1,996		1,996	一、本年度預算數包括： 業務費1,996千元 二、本年度預算數與上年度比較： 增加 1,996千元 增列 業務費1,996千元
		07		32020029000 一般建築及設備	277,150	358,147	-80,997	

南投縣總預算案

歲出機關別預算表

經資門併計

中華民國114年度

單位：新臺幣千元

科 目				本年度 預算數	上年度 預算數	本年度與 上年度比較	說明	
款	項	目	節					名稱及編號
			01	32020029002 房屋建築	197,817	245,977	-48,160	一、本年度預算數包括： 設備及投資174,227千元 獎補助費23,590千元 二、本年度預算數與上年度比較： 減少 48,160千元 減列 設備及投資27,712千元 減列 獎補助費20,448千元 本計畫僅有前年度決算數
			02	32020029003 其他建築				
			03	32020029004 交通及運輸設備	6,370	12,566	-6,196	
			04	32020029005 資訊設備	42,531	38,473	4,058	
			05	32020029006 機械設備	4,883	391	4,492	
			06	32020029007 其他設備	25,549	60,740	-35,191	
		08		37020021400 禮俗文獻	2,246	1,503	743	一、本年度預算數包括： 人事費10千元 業務費2,236千元 二、本年度預算數與上年度比較： 增加 743千元 增列 業務費743千元
			01	37020021402 殯葬管理	2,246	1,503	743	
		09		37020021600 民政業務	176,627	151,259	25,368	

南投縣總預算案

歲出機關別預算表

經資門併計

中華民國114年度

單位：新臺幣千元

科 目				本年度 預算數	上年度 預算數	本年度與 上年度比較	說明	
款	項	目	節					名稱及編號
			01	37020021601 督導鄉鎮市自治 業務暨行政管理	65,670	61,894	3,776	一、本年度預算數包括： 人事費40,080千元 業務費4,526千元 獎補助費21,064千元 二、本年度預算數與上年度比較： 增加 3,776千元 增列 人事費1,664千元 增列 業務費2,289千元 減列 獎補助費177千元
			02	37020021603 選舉業務	80	80		一、本年度預算數包括： 業務費80千元
			03	37020021607 戶政業務	68,691	61,091	7,600	一、本年度預算數包括： 業務費18,691千元 獎補助費50,000千元 二、本年度預算數與上年度比較： 增加 7,600千元 增列 業務費7,600千元
			04	37020021609 宗教禮俗	18,501	8,571	9,930	一、本年度預算數包括： 業務費7,942千元 獎補助費10,559千元 二、本年度預算數與上年度比較： 增加 9,930千元 增列 業務費3,730千元 增列 獎補助費6,200千元
			05	37020021610 役政業務	4,677	4,467	210	一、本年度預算數包括： 業務費4,277千元 獎補助費400千元 二、本年度預算數與上年度比較： 增加 210千元 增列 業務費210千元
			06	37020021611 管理業務	13,764	11,412	2,352	一、本年度預算數包括： 人事費664千元 業務費2,400千元 獎補助費10,700千元 二、本年度預算數與上年度比較： 增加 2,352千元 增列 人事費25千元 增列 業務費237千元 增列 獎補助費2,090千元
			07	37020021615 全民防衛動員綜 合及協調會報業 務	432	432		一、本年度預算數包括： 業務費432千元
			08	37020021616 自治事業	4,812	3,312	1,500	一、本年度預算數包括： 業務費312千元 獎補助費4,500千元 二、本年度預算數與上年度比較： 增加 1,500千元 增列 獎補助費1,500千元

南投縣總預算案

歲出機關別預算表

經資門併計

中華民國114年度

單位：新臺幣千元

款	項	科 目		本年度 預算數	上年度 預算數	本年度與 上年度比較	說明	
		目 節	名稱及編號					
		10		37020021800	389,813	389,813		
				原住民業務				
			01	37020021803	1,394	1,394	一、本年度預算數包括： 人事費688千元 業務費706千元 二、本年度預算數與上年度比較： 增加 1,394千元 增列 人事費688千元 增列 業務費706千元	
				規劃建設				
			02	37020021805	182,587	182,587	一、本年度預算數包括： 人事費576千元 業務費12,764千元 獎補助費169,247千元 二、本年度預算數與上年度比較： 增加 182,587千元 增列 人事費576千元 增列 業務費12,764千元 增列 獎補助費169,247千元	
				產業永續發展				
			03	37020021806	3,511	3,511	一、本年度預算數包括： 業務費3,397千元 獎補助費114千元 二、本年度預算數與上年度比較： 增加 3,511千元 增列 業務費3,397千元 增列 獎補助費114千元	
				保留地管理				
			04	37020021807	134,880	134,880	一、本年度預算數包括： 人事費880千元 業務費1,435千元 獎補助費132,565千元 二、本年度預算數與上年度比較： 增加 134,880千元 增列 人事費880千元 增列 業務費1,435千元 增列 獎補助費132,565千元	
				部落社會福利				
			05	37020021808	67,441	67,441	一、本年度預算數包括： 人事費29,637千元 業務費19,921千元 獎補助費17,883千元 二、本年度預算數與上年度比較： 增加 67,441千元 增列 人事費29,637千元 增列 業務費19,921千元 增列 獎補助費17,883千元	
				文教觀旅				
		11		37020023100	109,057	97,779	11,278	
				地政業務				
			01	37020023101	59,268	56,711	2,557	一、本年度預算數包括： 人事費51,890千元 業務費378千元 獎補助費7,000千元
				土地登記及地籍 登記管理				

南投縣總預算案

歲出機關別預算表

經資門併計

中華民國114年度

單位：新臺幣千元

科 目				本年度 預算數	上年度 預算數	本年度與 上年度比較	說明
款	項	目	節				
			02	37020023102 地價管理	1,133	1,133	
			03	37020023104 地權管理	273	183	90
			04	37020023105 地用管理		90	-90
			05	37020023106 土地重劃管理	1,052	92	960
			06	37020023107 土地使用編定及 管制	14,525	2,099	12,426
			07	37020023109 都市計畫公共設 施分割測量	195	195	
			08	37020023111 地籍測量	25,264	26,581	-1,317
			09	37020023113 重新規定地價	161	61	100
			10	37020023114 違反非都市土地 編定檢查及處理	534	534	

南投縣總預算案

歲出機關別預算表

經資門併計

中華民國114年度

單位：新臺幣千元

科 目				本年度 預算數	上年度 預算數	本年度與 上年度比較	說明
款	項	節	名稱及編號				
		11	37020023124 地政資訊管理	6,652	10,100	-3,448	一、本年度預算數包括： 人事費688千元 業務費5,964千元 二、本年度預算數與上年度比較： 減少 3,448千元 增列 人事費27千元 減列 業務費3,475千元
		12	37020028500 原住民部落建設	120,515		120,515	
		01	37020028503 其他建築	120,515		120,515	一、本年度預算數包括： 設備及投資102,771千元 獎補助費17,744千元 二、本年度預算數與上年度比較： 增加 120,515千元 增列 設備及投資102,771千元 增列 獎補助費17,744千元 三、辦理原住民族地區聯絡道路及產業 道路改善及維護、基礎設施改善、飲水 設施改善、灌溉設施改善工程。
		13	40020021200 財政及公產業務	55,438	53,173	2,265	
		01	40020021201 財務及行政管理	44,308	41,376	2,932	一、本年度預算數包括： 人事費41,786千元 業務費2,522千元 獎補助費0千元 二、本年度預算數與上年度比較： 增加 2,932千元 增列 人事費2,774千元 增列 業務費158千元
		02	40020021204 公有財產管理	3,105	4,235	-1,130	一、本年度預算數包括： 人事費60千元 業務費3,045千元 二、本年度預算數與上年度比較： 減少 1,130千元 減列 人事費676千元 減列 業務費454千元
		03	40020021205 庫款支付	2,569	2,518	51	一、本年度預算數包括： 業務費2,569千元 二、本年度預算數與上年度比較： 增加 51千元 增列 業務費51千元
		04	40020021206 出納管理	613	587	26	一、本年度預算數包括： 業務費613千元 二、本年度預算數與上年度比較： 增加 26千元 增列 業務費26千元

南投縣總預算案

歲出機關別預算表

經資門併計

中華民國114年度

單位：新臺幣千元

科 目				本年度 預算數	上年度 預算數	本年度與 上年度比較	說明	
款	項	目	節					名稱及編號
			05	40020021207 菸酒管理業務	4,843	4,457	386	一、本年度預算數包括： 業務費4,843千元 二、本年度預算數與上年度比較： 增加 386千元 增列 業務費386千元
		14		51020021000 教育員工待遇準備	230,212	254,021	-23,809	
			01	51020021041 教育員工待遇準備	230,212	254,021	-23,809	一、本年度預算數包括： 獎補助費230,212千元 二、本年度預算數與上年度比較： 減少 23,809千元 減列 獎補助費23,809千元
		15		51020021700 教育行政	10,645,366	10,116,800	528,566	
			01	51020021701 一般行政	10,645,366	10,116,800	528,566	一、本年度預算數包括： 獎補助費10,645,366千元 二、本年度預算數與上年度比較： 增加 528,566千元 增列 獎補助費528,566千元
		16		51020029800 教育業務建築及設備	465,618	576,428	-110,810	
			01	51020029808 一般建築及設備	465,618	576,428	-110,810	一、本年度預算數包括： 獎補助費465,618千元 二、本年度預算數與上年度比較： 減少 110,810千元 減列 獎補助費110,810千元
		17		56020021800 農業管理與輔導業務	396,764	345,007	51,757	
			01	56020021801 糧食生產及行政管理	179,359	129,952	49,407	一、本年度預算數包括： 人事費55,279千元 業務費3,171千元 獎補助費120,909千元 二、本年度預算數與上年度比較： 增加 49,407千元 增列 人事費2,944千元 增列 業務費31千元 增列 獎補助費46,432千元
			02	56020021802 病蟲害防治	12,685	14,021	-1,336	一、本年度預算數包括： 業務費3,913千元 獎補助費8,772千元 二、本年度預算數與上年度比較： 減少 1,336千元 減列 業務費1,075千元 減列 獎補助費261千元

南投縣總預算案

歲出機關別預算表

經資門併計

中華民國114年度

單位：新臺幣千元

科 目				本年度 預算數	上年度 預算數	本年度與 上年度比較	說明	
款	項	目	節					名稱及編號
			03	56020021804 特產推廣	42,656	41,614	1,042	一、本年度預算數包括： 人事費30千元 業務費21,163千元 獎補助費21,463千元 二、本年度預算數與上年度比較： 增加 1,042千元 增列 人事費30千元 減列 業務費1,704千元 增列 獎補助費2,716千元
			04	56020021806 農產運銷	32,966	32,818	148	一、本年度預算數包括： 人事費50千元 業務費26,316千元 獎補助費6,600千元 二、本年度預算數與上年度比較： 增加 148千元 增列 業務費757千元 減列 獎補助費609千元
			05	56020021812 農會輔導及管理	31,279	40,266	-8,987	一、本年度預算數包括： 人事費786千元 業務費20,993千元 獎補助費9,500千元 二、本年度預算數與上年度比較： 減少 8,987千元 增列 人事費97千元 減列 業務費2,671千元 減列 獎補助費6,413千元
			06	56020021815 畜牧生產	5,736	3,450	2,286	一、本年度預算數包括： 人事費97千元 業務費1,189千元 獎補助費4,450千元 二、本年度預算數與上年度比較： 增加 2,286千元 增列 人事費6千元 減列 業務費21千元 增列 獎補助費2,301千元
			07	56020021816 農業利用管理調查規劃	11,213	8,216	2,997	一、本年度預算數包括： 人事費2,885千元 業務費3,125千元 獎補助費5,203千元 二、本年度預算數與上年度比較： 增加 2,997千元 增列 人事費856千元 增列 業務費515千元 增列 獎補助費1,626千元
			08	56020021818 林業推廣	80,870	74,670	6,200	一、本年度預算數包括： 人事費4,407千元 業務費69,579千元 獎補助費6,884千元 二、本年度預算數與上年度比較： 增加 6,200千元

南投縣總預算案

歲出機關別預算表

經資門併計

中華民國114年度

單位：新臺幣千元

科 目				本年度 預算數	上年度 預算數	本年度與 上年度比較	說明	
款	項	目	節					名稱及編號
		18		56020021900 水產種苗場業務	137	285	-148	減列 人事費52千元 增列 業務費7,523千元 減列 獎補助費1,271千元
			01	56020021901 水產推廣	137	285	-148	一、本年度預算數包括： 業務費137千元 二、本年度預算數與上年度比較： 減少 148千元 減列 業務費148千元
		19		56020022100 農業發展基金	5,262	5,176	86	
			01	56020022101 農地利用管理業務	5,262	5,176	86	一、本年度預算數包括： 人事費991千元 業務費2,238千元 獎補助費2,033千元 二、本年度預算數與上年度比較： 增加 86千元 增列 人事費32千元 增列 業務費54千元
		20		56020023900 其他公共工程	11,735	21,138	-9,403	
			01	56020023901 農地重劃工程	4,000	2,000	2,000	一、本年度預算數包括： 設備及投資4,000千元 二、本年度預算數與上年度比較： 增加 2,000千元 增列 設備及投資2,000千元
			02	56020023902 加速辦理重劃區 農水路之整修及 改善	7,735	19,138	-11,403	一、本年度預算數包括： 設備及投資7,735千元 二、本年度預算數與上年度比較： 減少 11,403千元 減列 設備及投資11,403千元
		21		56020024000 農業建設	159,455	106,603	52,852	
			01	56020024001 農業園區建設	159,455	106,603	52,852	一、本年度預算數包括： 設備及投資25,142千元 獎補助費134,313千元 二、本年度預算數與上年度比較： 增加 52,852千元 減列 設備及投資3,733千元 增列 獎補助費56,585千元
		22		56020024500 水利管理業務	117,162	101,557	15,605	
			01	56020024501 水土保持業務	25,889	20,781	5,108	一、本年度預算數包括： 人事費688千元

南投縣總預算案

歲出機關別預算表

經資門併計

中華民國114年度

單位：新臺幣千元

科 目				本年度 預算數	上年度 預算數	本年度與 上年度比較	說明	
款	項	目	節					名稱及編號
			02	56020024502 山坡地保育利用 管理	24,045	21,104	2,941	業務費19,692千元 獎補助費5,509千元 二、本年度預算數與上年度比較： 增加 5,108千元 增列 人事費49千元 增列 業務費4,233千元 增列 獎補助費826千元 一、本年度預算數包括： 人事費1,231千元 業務費22,467千元 獎補助費347千元 二、本年度預算數與上年度比較： 增加 2,941千元 增列 人事費330千元 增列 業務費2,726千元 減列 獎補助費115千元
			03	56020024505 水政業務	11,660	10,812	848	一、本年度預算數包括： 業務費11,660千元 二、本年度預算數與上年度比較： 增加 848千元 增列 業務費848千元
			04	56020024506 水利業務及行政 管理	55,568	48,860	6,708	一、本年度預算數包括： 人事費54,463千元 業務費1,105千元 二、本年度預算數與上年度比較： 增加 6,708千元 增列 人事費6,601千元 增列 業務費107千元
		23		56020024600 水利治理業務	248,310	173,189	75,121	
			01	56020024601 水利工程興建及 搶修	132,278	111,956	20,322	一、本年度預算數包括： 設備及投資113,732千元 獎補助費18,546千元 二、本年度預算數與上年度比較： 增加 20,322千元 增列 設備及投資1,776千元 增列 獎補助費18,546千元
			02	56020024602 治山防洪及野溪 治理	116,032	61,233	54,799	一、本年度預算數包括： 設備及投資112,734千元 獎補助費3,298千元 二、本年度預算數與上年度比較： 增加 54,799千元 增列 設備及投資58,684千元 減列 獎補助費3,885千元
		24		57020021500 工商業與度量衡管 理	202,690	198,046	4,644	

南投縣總預算案

歲出機關別預算表

經資門併計

中華民國114年度

單位：新臺幣千元

科 目				本年度 預算數	上年度 預算數	本年度與 上年度比較	說明	
款	項	目	節					名稱及編號
			01	57020021501 工商業管理與行政 管理	91,618	68,349	23,269	一、本年度預算數包括： 人事費62,451千元 業務費6,667千元 獎補助費22,500千元 二、本年度預算數與上年度比較： 增加 23,269千元 增列 人事費6,333千元 減列 業務費1,878千元 增列 獎補助費18,814千元
			02	57020021502 產業發展推動與 行政管理	111,072	129,697	-18,625	一、本年度預算數包括： 人事費5,906千元 業務費67,335千元 獎補助費37,831千元 二、本年度預算數與上年度比較： 減少 18,625千元 增列 人事費100千元 減列 業務費10,297千元 減列 獎補助費8,428千元
		25		57020021600 建管行政	36,709	50,576	-13,867	
			01	57020021601 都市規劃	20,598	35,421	-14,823	一、本年度預算數包括： 業務費20,298千元 獎補助費300千元 二、本年度預算數與上年度比較： 減少 14,823千元 減列 業務費14,823千元
			02	57020021602 建築管理	6,030	5,529	501	一、本年度預算數包括： 業務費6,030千元 二、本年度預算數與上年度比較： 增加 501千元 增列 業務費501千元
			03	57020021603 征收畸零地	170	170		一、本年度預算數包括： 業務費170千元
			04	57020021605 違建拆除業務	2,675	2,675		一、本年度預算數包括： 業務費2,675千元
			05	57020021606 使用管理業務	6,686	6,231	455	一、本年度預算數包括： 人事費1,173千元 業務費5,088千元 獎補助費425千元 二、本年度預算數與上年度比較： 增加 455千元 增列 人事費22千元 增列 業務費358千元 增列 獎補助費75千元
			06	57020021607 無障礙稽查業務	550	550		一、本年度預算數包括： 業務費550千元

南投縣總預算案

歲出機關別預算表

經資門併計

中華民國114年度

單位：新臺幣千元

科 目				本年度 預算數	上年度 預算數	本年度與 上年度比較	說明	
款	項	目	節					名稱及編號
		26		57020022100 下水道業務	84,668	60,318	24,350	一、本年度預算數包括： 業務費83,867千元 獎補助費801千元 二、本年度預算數與上年度比較： 增加 24,350千元 增列 業務費23,837千元 增列 獎補助費513千元
			01	57020022101 下水道維護管理 行政	84,668	60,318	24,350	
		27		57020022200 建築物無障礙設備 與設施改善基金	75	75		一、本年度預算數包括： 業務費75千元
			01	57020022201 無障礙設備與設 施改善	75	75		
		28		57020022300 公共工程業務	1,382	1,331	51	一、本年度預算數包括： 業務費371千元 二、本年度預算數與上年度比較： 增加 51千元 增列 業務費51千元
			01	57020022305 公有建築物工程 業務	371	320	51	
			02	57020022306 品管工程業務	1,011	1,011		
		29		57020022400 資源開發業務	839	803	36	一、本年度預算數包括： 業務費839千元 二、本年度預算數與上年度比較： 增加 36千元 增列 業務費36千元
			01	57020022401 資源開發管理	839	803	36	
		30		57020023100 其他公共工程	850,832	1,259,804	-408,972	一、本年度預算數包括： 設備及投資117,450千元 獎補助費7,400千元 二、本年度預算數與上年度比較： 減少 181,870千元 減列 設備及投資189,270千元 增列 獎補助費7,400千元
			01	57020023102 風景區建設工程	124,850	306,720	-181,870	
			02	57020023103 其他公共工程	268,850	232,550	36,300	
								一、本年度預算數包括： 設備及投資268,850千元 二、本年度預算數與上年度比較： 增加 36,300千元 增列 設備及投資36,300千元

南投縣總預算案

歲出機關別預算表

經資門併計

中華民國114年度

單位：新臺幣千元

科 目				本年度 預算數	上年度 預算數	本年度與 上年度比較	說明	
款	項	目	節					名稱及編號
			03	57020023109 村里建設小型工程	4,800	6,100	-1,300	一、本年度預算數包括： 獎補助費4,800千元 二、本年度預算數與上年度比較： 減少 1,300千元 減列 獎補助費1,300千元
			04	57020023113 公用事業工程	65,255	5,340	59,915	一、本年度預算數包括： 獎補助費65,255千元 二、本年度預算數與上年度比較： 增加 59,915千元 增列 獎補助費59,915千元
			05	57020023116 下水道興建及改善工程	385,677	707,694	-322,017	一、本年度預算數包括： 設備及投資385,677千元 二、本年度預算數與上年度比較： 減少 322,017千元 減列 設備及投資322,017千元
			06	57020023118 產業發展營建工程	1,400	1,400		一、本年度預算數包括： 設備及投資1,200千元 獎補助費200千元 二、本年度預算數與上年度比較： 減列 設備及投資200千元 增列 獎補助費200千元
		31		58020021200 交通管理業務				
			01	58020021203 道路交通管理業務				本計畫僅有前年度決算數
		32		58020021400 共同管道管理基金	1,000	1,000		
			01	58020021401 共同管道管理業務	1,000	1,000		一、本年度預算數包括： 人事費692千元 業務費308千元 二、本年度預算數與上年度比較： 增列 人事費44千元 減列 業務費44千元
		33		58020021500 道路基金	1,000	1,000		
			01	58020021501 道路管理業務	1,000	1,000		一、本年度預算數包括： 人事費692千元 業務費308千元 二、本年度預算數與上年度比較： 增列 人事費25千元 減列 業務費25千元
		34		58020021600 道路橋樑養護	15,780	11,324	4,456	

南投縣總預算案

歲出機關別預算表

經資門併計

中華民國114年度

單位：新臺幣千元

科 目				本年度 預算數	上年度 預算數	本年度與 上年度比較	說明	
款	項	目	節					名稱及編號
			01	58020021601 道路橋樑養護業 務	15,780	11,324	4,456	一、本年度預算數包括： 人事費1,992千元 業務費13,788千元 二、本年度預算數與上年度比較： 增加 4,456千元 增列 人事費96千元 增列 業務費4,360千元
		35		58020022100 道路橋樑工程	1,017,072	1,423,982	-406,910	
			01	58020022101 道路橋樑新建及 改善工程	451,061	1,031,752	-580,691	一、本年度預算數包括： 設備及投資356,606千元 獎補助費94,455千元 二、本年度預算數與上年度比較： 減少 580,691千元 減列 設備及投資401,916千元 減列 獎補助費178,775千元
			02	58020022102 養護工程	476,011	312,230	163,781	一、本年度預算數包括： 設備及投資363,066千元 獎補助費112,945千元 二、本年度預算數與上年度比較： 增加 163,781千元 增列 設備及投資50,836千元 增列 獎補助費112,945千元
			03	58020022103 產業道路及農路 興建養護工程	90,000	80,000	10,000	一、本年度預算數包括： 設備及投資90,000千元 二、本年度預算數與上年度比較： 增加 10,000千元 增列 設備及投資10,000千元
		36		58020022200 交通安全設備				
			01	58020022201 道路交通安全設 備				本計畫僅有前年度決算數
		37		58020022400 共同管道管理基金	3,000	3,000		
			01	58020022401 共同管道維護改 善工程	3,000	3,000		一、本年度預算數包括： 設備及投資3,000千元
		38		58020022500 道路基金	9,000	19,000	-10,000	
			01	58020022501 道路維護改善工 程	9,000	19,000	-10,000	一、本年度預算數包括： 設備及投資9,000千元 二、本年度預算數與上年度比較： 減少 10,000千元 減列 設備及投資10,000千元

南投縣總預算案

歲出機關別預算表

經資門併計

中華民國114年度

單位：新臺幣千元

科 目				本年度 預算數	上年度 預算數	本年度與 上年度比較	說明	
款	項	目	節					名稱及編號
		39		59020021100	287,006	204,049	82,957	
				觀光與公用事業管理				
			01	59020021103	12,453	17,582	-5,129	一、本年度預算數包括： 業務費12,453千元 二、本年度預算數與上年度比較： 減少 5,129千元 減列 業務費5,129千元
				觀光事業政策與策劃				
			02	59020021104	206,946	136,628	70,318	一、本年度預算數包括： 業務費204,396千元 獎補助費2,550千元 二、本年度預算數與上年度比較： 增加 70,318千元 增列 業務費68,218千元 增列 獎補助費2,100千元
				觀光宣傳與活動推廣				
			03	59020021107	59,670	49,839	9,831	一、本年度預算數包括： 人事費43,439千元 業務費16,231千元 二、本年度預算數與上年度比較： 增加 9,831千元 增列 人事費6,629千元 增列 業務費3,202千元
				觀光產業管理				
			04	59020021108	7,937		7,937	一、本年度預算數包括： 業務費7,937千元 二、本年度預算數與上年度比較： 增加 7,937千元 增列 業務費7,937千元
				觀光永續發展				
		40		61020021300	41,899	179,256	-137,357	
				社會保險				
			01	61020021301	41,899	61,855	-19,956	一、本年度預算數包括： 獎補助費41,899千元 二、本年度預算數與上年度比較： 減少 19,956千元 減列 獎補助費19,956千元
				農民及全民(第三類)健康保險				
			02	61020021302		66,669	-66,669	一、本年度預算數0千元 二、本年度預算數與上年度比較： 減少 66,669千元 減列 獎補助費66,669千元
				低收入戶健康保險及身心障礙者健保與社會保險				
			03	61020021304		50,732	-50,732	一、本年度預算數0千元 二、本年度預算數與上年度比較： 減少 50,732千元 減列 獎補助費50,732千元
				國民年金保險				
		41		62020020100		129,715	-129,715	
				社會救濟				
			01	62020020101		129,715	-129,715	一、本年度預算數0千元 二、本年度預算數與上年度比較： 減少 129,715千元
				社會救助				

南投縣總預算案

歲出機關別預算表

經資門併計

中華民國114年度

單位：新臺幣千元

科 目				本年度 預算數	上年度 預算數	本年度與 上年度比較	說明
款	項	目	節				
		42		63020021500 社政業務	4,713,002	-4,713,002	減列 人事費5,906千元 減列 業務費4,011千元 減列 獎補助費119,798千元
			01	63020021501 福利事業	3,859,915	-3,859,915	一、本年度預算數0千元 二、本年度預算數與上年度比較： 減少 3,859,915千元 減列 人事費9,392千元 減列 業務費89,208千元 減列 獎補助費3,761,315千元
			02	63020021502 家庭暴力暨性侵害防治中心	53,215	-53,215	一、本年度預算數0千元 二、本年度預算數與上年度比較： 減少 53,215千元 減列 人事費33,649千元 減列 業務費13,180千元 減列 獎補助費6,386千元
			03	63020021504 綜合性身心障礙福利復健服務中心	4,717	-4,717	一、本年度預算數0千元 二、本年度預算數與上年度比較： 減少 4,717千元 減列 人事費1,308千元 減列 業務費3,109千元 減列 獎補助費300千元
			04	63020021505 人民團體輔導	4,220	-4,220	一、本年度預算數0千元 二、本年度預算數與上年度比較： 減少 4,220千元 減列 業務費220千元 減列 獎補助費4,000千元
			05	63020021506 社會行政管理	79,454	-79,454	一、本年度預算數0千元 二、本年度預算數與上年度比較： 減少 79,454千元 減列 人事費78,557千元 減列 業務費897千元
			06	63020021507 合作事業	175	-175	一、本年度預算數0千元 二、本年度預算數與上年度比較： 減少 175千元 減列 業務費175千元
			07	63020021511 推行志願服務工作	1,842	-1,842	一、本年度預算數0千元 二、本年度預算數與上年度比較： 減少 1,842千元 減列 業務費1,842千元
			08	63020021512 推行社會工作人員制度	49,698	-49,698	一、本年度預算數0千元 二、本年度預算數與上年度比較： 減少 49,698千元 減列 人事費42,158千元 減列 業務費7,540千元

南投縣總預算案

歲出機關別預算表

經資門併計

中華民國114年度

單位：新臺幣千元

科 目				本年度 預算數	上年度 預算數	本年度與 上年度比較	說明	
款	項	目	節					名稱及編號
			09	63020021513 婦女福利		52,950	-52,950	一、本年度預算數0千元 二、本年度預算數與上年度比較： 減少 52,950千元 減列 業務費6,944千元 減列 獎補助費46,006千元
			10	63020021514 兒童及少年福利		606,816	-606,816	一、本年度預算數0千元 二、本年度預算數與上年度比較： 減少 606,816千元 減列 人事費9,325千元 減列 業務費42,398千元 減列 獎補助費555,093千元
		43		64020021000 就業及勞工輔導		9,796	-9,796	
			01	64020021004 勞工福利		9,796	-9,796	一、本年度預算數0千元 二、本年度預算數與上年度比較： 減少 9,796千元 減列 人事費2,748千元 減列 業務費4,375千元 減列 獎補助費2,673千元
		44		64020021100 職訓及就業輔導		65,148	-65,148	
			01	64020021101 職訓及就業輔導		65,148	-65,148	一、本年度預算數0千元 二、本年度預算數與上年度比較： 減少 65,148千元 減列 業務費46,974千元 減列 獎補助費18,174千元
		45		72020021900 社區發展		6,716	-6,716	
			01	72020021901 社區發展		6,716	-6,716	一、本年度預算數0千元 二、本年度預算數與上年度比較： 減少 6,716千元 減列 人事費24千元 減列 業務費2,732千元 減列 獎補助費3,960千元
		46		72020022200 城鄉業務	25,217	29,194	-3,977	
			01	72020022201 城鄉發展管理及維護	25,217	29,194	-3,977	一、本年度預算數包括： 人事費1,000千元 業務費24,217千元 二、本年度預算數與上年度比較： 減少 3,977千元 增列 人事費1,000千元 減列 業務費4,977千元
		47		72020023000 其他公共工程	242,975	105,706	137,269	

南投縣總預算案

歲出機關別預算表

經資門併計

中華民國114年度

單位：新臺幣千元

款	項	科 目		本年度 預算數	上年度 預算數	本年度與 上年度比較	說明		
		目 節	名稱及編號						
03	001	01	01	72020023002 城鄉發展計畫	242,975	105,706	137,269	一、本年度預算數包括： 設備及投資210,580千元 獎補助費32,395千元 二、本年度預算數與上年度比較： 增加 137,269千元 增列 設備及投資108,858千元 增列 獎補助費28,411千元	
			48	81020021000 債務付息	73,674	158,285	-84,611		
			01	81020021001 債務付息	73,674	158,285	-84,611		一、本年度預算數包括： 債務費73,674千元 二、本年度預算數與上年度比較： 減少 84,611千元 減列 債務費84,611千元
			49	89020021200 賠償準備金	3,000	3,000			
			01	89020021202 國家賠償業務	3,000	3,000			一、本年度預算數包括： 獎補助費3,000千元
				00030000000 民政處主管	192,558	188,241	4,317		
				00030170000 南投縣南投市戶政事務所	31,819	31,273	546		
			01	37030170100 一般行政	28,905	28,518	387		
			01	37030170101 行政管理	28,905	28,518	387		一、本年度預算數包括： 人事費28,536千元 業務費357千元 獎補助費12千元 二、本年度預算數與上年度比較： 增加 387千元 增列 人事費387千元
			02	37030171500 戶政業務	2,646	2,629	17		
			01	37030171501 戶政業務	2,646	2,629	17		一、本年度預算數包括： 業務費2,646千元 二、本年度預算數與上年度比較： 增加 17千元 增列 業務費17千元
			03	37030179000 一般建築及設備	268	126	142		
			01	37030179002 房屋建築					本計畫僅有前年度決算數

南投縣總預算案

歲出機關別預算表

經資門併計

中華民國114年度

單位：新臺幣千元

款	項	科目		本年度 預算數	上年度 預算數	本年度與 上年度比較	說明
		目	節				
			02				本計畫僅有前年度決算數
							37030179005 資訊設備
			03	13	126	-113	一、本年度預算數包括： 設備及投資13千元 二、本年度預算數與上年度比較： 減少 113千元 減列 設備及投資113千元
							37030179006 機械設備
			04	255		255	一、本年度預算數包括： 設備及投資255千元 二、本年度預算數與上年度比較： 增加 255千元 增列 設備及投資255千元
							37030179007 其他設備
002				30,039	27,906	2,133	
							00030180000 南投縣埔里鎮戶政事務所
		01		28,107	25,831	2,276	
							37030180100 一般行政
			01	28,107	25,831	2,276	一、本年度預算數包括： 人事費27,751千元 業務費338千元 獎補助費18千元 二、本年度預算數與上年度比較： 增加 2,276千元 增列 人事費2,273千元 增列 業務費3千元
							37030180101 行政管理
			02	1,729	1,677	52	
							37030181500 戶政業務
			01	1,729	1,677	52	一、本年度預算數包括： 業務費1,729千元 二、本年度預算數與上年度比較： 增加 52千元 增列 業務費52千元
							37030181501 戶政業務
			03	203	398	-195	
							37030189000 一般建築及設備
			01				本計畫僅有前年度決算數
							37030189004 交通及運輸設備
			02	75		75	一、本年度預算數包括： 設備及投資75千元 二、本年度預算數與上年度比較： 增加 75千元 增列 設備及投資75千元
							37030189005 資訊設備
			03		183	-183	一、本年度預算數0千元 二、本年度預算數與上年度比較： 減少 183千元 減列 設備及投資183千元
							37030189006 機械設備

南投縣總預算案

歲出機關別預算表

經資門併計

中華民國114年度

單位：新臺幣千元

科 目				本年度 預算數	上年度 預算數	本年度與 上年度比較	說明	
款	項	目	節					名稱及編號
			04	37030189007 其他設備	128	215	-87	一、本年度預算數包括： 設備及投資128千元 二、本年度預算數與上年度比較： 減少 87千元 減列 設備及投資87千元
	003			00030190000 南投縣草屯鎮戶政事 務所	27,636	27,225	411	
		01		37030190100 一般行政	25,839	25,568	271	
			01	37030190101 行政管理	25,839	25,568	271	一、本年度預算數包括： 人事費25,518千元 業務費315千元 獎補助費6千元 二、本年度預算數與上年度比較： 增加 271千元 增列 人事費271千元
		02		37030191500 戶政業務	1,750	1,579	171	
			01	37030191501 戶政業務	1,750	1,579	171	一、本年度預算數包括： 業務費1,750千元 二、本年度預算數與上年度比較： 增加 171千元 增列 業務費171千元
		03		37030199000 一般建築及設備	47	78	-31	
			01	37030199005 資訊設備	47	50	-3	一、本年度預算數包括： 設備及投資47千元 二、本年度預算數與上年度比較： 減少 3千元 減列 設備及投資3千元
			02	37030199007 其他設備		28	-28	一、本年度預算數0千元 二、本年度預算數與上年度比較： 減少 28千元 減列 設備及投資28千元
	004			00030200000 南投縣竹山鎮戶政事 務所	17,752	16,852	900	
		01		37030200100 一般行政	15,692	15,350	342	
			01	37030200101 行政管理	15,692	15,350	342	一、本年度預算數包括： 人事費15,437千元 業務費237千元 獎補助費18千元 二、本年度預算數與上年度比較： 增加 342千元 增列 人事費342千元

南投縣總預算案

歲出機關別預算表

經資門併計

中華民國114年度

單位：新臺幣千元

款	項	科 目		本年度 預算數	上年度 預算數	本年度與 上年度比較	說明
		目 節	名稱及編號				
		02		1,289	1,354	-65	
			01	1,289	1,354	-65	一、本年度預算數包括： 業務費1,289千元 二、本年度預算數與上年度比較： 減少 65千元 減列 業務費65千元
		03		771	148	623	
			01	700		700	一、本年度預算數包括： 設備及投資700千元 二、本年度預算數與上年度比較： 增加 700千元 增列 設備及投資700千元
			02	71		71	一、本年度預算數包括： 設備及投資71千元 二、本年度預算數與上年度比較： 增加 71千元 增列 設備及投資71千元
			03		148	-148	一、本年度預算數0千元
005				7,635	7,558	77	
		01		7,036	7,036		
			01	7,036	7,036		一、本年度預算數包括： 人事費6,902千元 業務費128千元 獎補助費6千元
		02		534	522	12	
			01	534	522	12	一、本年度預算數包括： 業務費534千元 二、本年度預算數與上年度比較： 增加 12千元 增列 業務費12千元
		03		65		65	
			01	24		24	一、本年度預算數包括： 設備及投資24千元 二、本年度預算數與上年度比較： 增加 24千元 增列 設備及投資24千元

南投縣總預算案

歲出機關別預算表

經資門併計

中華民國114年度

單位：新臺幣千元

科 目				本年度 預算數	上年度 預算數	本年度與 上年度比較	說明	
款	項	目	節					名稱及編號
			02	37030219007 其他設備	41	41	一、本年度預算數包括： 設備及投資41千元 二、本年度預算數與上年度比較： 增加 41千元 增列 設備及投資41千元	
	006			00030220000 南投縣名間鄉戶政事務所	14,861	13,523	1,338	
		01		37030220100 一般行政	13,518	12,188	1,330	
			01	37030220101 行政管理	13,518	12,188	1,330	一、本年度預算數包括： 人事費13,326千元 業務費192千元 獎補助費0千元 二、本年度預算數與上年度比較： 增加 1,330千元 增列 人事費1,330千元
			02	37030221500 戶政業務	1,313	1,302	11	
			01	37030221501 戶政業務	1,313	1,302	11	一、本年度預算數包括： 業務費1,313千元 二、本年度預算數與上年度比較： 增加 11千元 增列 業務費11千元
			03	37030229000 一般建築及設備	30	33	-3	
			01	37030229005 資訊設備				本計畫僅有前年度決算數
			02	37030229007 其他設備	30	33	-3	一、本年度預算數包括： 設備及投資30千元 二、本年度預算數與上年度比較： 減少 3千元 減列 設備及投資3千元
	007			00030230000 南投縣鹿谷鄉戶政事務所	7,822	8,734	-912	
		01		37030230100 一般行政	6,941	7,714	-773	
			01	37030230101 行政管理	6,941	7,714	-773	一、本年度預算數包括： 人事費6,800千元 業務費135千元 獎補助費6千元 二、本年度預算數與上年度比較： 減少 773千元 減列 人事費770千元 減列 業務費3千元

南投縣總預算案

歲出機關別預算表

經資門併計

中華民國114年度

單位：新臺幣千元

款	項	科 目		本年度 預算數	上年度 預算數	本年度與 上年度比較	說明	
		目 節	名稱及編號					
		02		37030231500	881	872	9	
				戶政業務				
			01	37030231501	881	872	9	一、本年度預算數包括： 業務費881千元 二、本年度預算數與上年度比較： 增加 9千元 增列 業務費9千元
				戶政業務				
		03		37030239000		148	-148	
				一般建築及設備				
			01	37030239005				本計畫僅有前年度決算數
				資訊設備				
			02	37030239007		148	-148	一、本年度預算數0千元 二、本年度預算數與上年度比較： 減少 148千元 減列 設備及投資148千元
				其他設備				
008				00030240000	8,695	9,466	-771	
				南投縣中寮鄉戶政事 務所				
			01	37030240100	8,029	8,758	-729	
				一般行政				
			01	37030240101	8,029	8,758	-729	一、本年度預算數包括： 人事費7,888千元 業務費135千元 獎補助費6千元 二、本年度預算數與上年度比較： 減少 729千元 減列 人事費726千元 減列 業務費3千元
				行政管理				
		02		37030241500	666	663	3	
				戶政業務				
			01	37030241501	666	663	3	一、本年度預算數包括： 業務費666千元 二、本年度預算數與上年度比較： 增加 3千元 增列 業務費3千元
				戶政業務				
		03		37030249000		45	-45	
				一般建築及設備				
			01	37030249005				本計畫僅有前年度決算數
				資訊設備				
			02	37030249007		45	-45	一、本年度預算數0千元 二、本年度預算數與上年度比較： 減少 45千元 減列 設備及投資45千元
				其他設備				

南投縣總預算案

歲出機關別預算表

經資門併計

中華民國114年度

單位：新臺幣千元

款	科 目			本年度 預算數	上年度 預算數	本年度與 上年度比較	說明	
	項	目	節					名稱及編號
009				9,603	9,703	-100		
		01		00030250000 南投縣魚池鄉戶政事務所				
			01	37030250100 一般行政	8,665	9,002	-337	
			01	37030250101 行政管理	8,665	9,002	-337	一、本年度預算數包括： 人事費8,521千元 業務費138千元 獎補助費6千元 二、本年度預算數與上年度比較： 減少 337千元 減列 人事費337千元
		02		37030251500 戶政業務	713	701	12	
			01	37030251501 戶政業務	713	701	12	一、本年度預算數包括： 業務費713千元 二、本年度預算數與上年度比較： 增加 12千元 增列 業務費12千元
		03		37030259000 一般建築及設備	225		225	
			01	37030259005 資訊設備				本計畫僅有前年度決算數
			02	37030259007 其他設備	225		225	一、本年度預算數包括： 設備及投資225千元 二、本年度預算數與上年度比較： 增加 225千元 增列 設備及投資225千元
	010			00030260000 南投縣國姓鄉戶政事務所	10,194	9,641	553	
			01	37030260100 一般行政	9,219	8,625	594	
				01	37030260101 行政管理	9,219	8,625	594
		02		37030261500 戶政業務	975	966	9	
			01	37030261501 戶政業務	975	966	9	一、本年度預算數包括： 業務費975千元 二、本年度預算數與上年度比較： 增加 9千元 增列 業務費9千元

南投縣總預算案

歲出機關別預算表

經資門併計

中華民國114年度

單位：新臺幣千元

款	項	科目		本年度 預算數	上年度 預算數	本年度與 上年度比較	說明
		目	節				
		03			50	-50	
				37030269000			
				一般建築及設備			
			01	37030269005			本計畫僅有前年度決算數
				資訊設備			
			02	37030269006			本計畫僅有前年度決算數
				機械設備			
			03	37030269007	50	-50	一、本年度預算數0千元 二、本年度預算數與上年度比較： 減少 50千元 減列 設備及投資50千元
				其他設備			
	011			00030270000	8,771	8,729	42
				南投縣水里鄉戶政事務所			
			01	37030270100	7,782	7,747	35
				一般行政			
			01	37030270101	7,782	7,747	35
				行政管理			一、本年度預算數包括： 人事費7,606千元 業務費158千元 獎補助費18千元 二、本年度預算數與上年度比較： 增加 35千元 增列 人事費35千元
			02	37030271500	948	939	9
				戶政業務			
			01	37030271501	948	939	9
				戶政業務			一、本年度預算數包括： 業務費948千元 二、本年度預算數與上年度比較： 增加 9千元 增列 業務費9千元
			03	37030279000	41	43	-2
				一般建築及設備			
			01	37030279006	11		11
				機械設備			一、本年度預算數包括： 設備及投資11千元 二、本年度預算數與上年度比較： 增加 11千元 增列 設備及投資11千元
			02	37030279007	30	43	-13
				其他設備			一、本年度預算數包括： 設備及投資30千元 二、本年度預算數與上年度比較： 減少 13千元 減列 設備及投資13千元
	012			00030280000	9,202	9,539	-337
				南投縣信義鄉戶政事務所			

南投縣總預算案

歲出機關別預算表

經資門併計

中華民國114年度

單位：新臺幣千元

款	項	科目		本年度 預算數	上年度 預算數	本年度與 上年度比較	說明	
		目	節					名稱及編號
		01		37030280100	8,393	8,406	-13	
				一般行政				
			01	37030280101	8,393	8,406	-13	一、本年度預算數包括： 人事費8,256千元 業務費131千元 獎補助費6千元 二、本年度預算數與上年度比較： 減少 13千元 減列 人事費13千元
				行政管理				
		02		37030281500	809	797	12	
				戶政業務				
			01	37030281501	809	797	12	一、本年度預算數包括： 業務費809千元 二、本年度預算數與上年度比較： 增加 12千元 增列 業務費12千元
				戶政業務				
		03		37030289000		336	-336	
				一般建築及設備				
			01	37030289005				本計畫僅有前年度決算數
				資訊設備				
		02		37030289006		260	-260	
				機械設備				一、本年度預算數0千元 二、本年度預算數與上年度比較： 減少 260千元 減列 設備及投資260千元
			03	37030289007		76	-76	一、本年度預算數0千元 二、本年度預算數與上年度比較： 減少 76千元 減列 設備及投資76千元
				其他設備				
013				00030290000	8,529	8,092	437	
				南投縣仁愛鄉戶政事務所				
			01	37030290100	7,303	7,350	-47	
				一般行政				
			01	37030290101	7,303	7,350	-47	一、本年度預算數包括： 人事費7,180千元 業務費117千元 獎補助費6千元 二、本年度預算數與上年度比較： 減少 47千元 減列 人事費41千元 減列 獎補助費6千元
				行政管理				
		02		37030291500	751	742	9	
				戶政業務				
			01	37030291501	751	742	9	一、本年度預算數包括： 業務費751千元 二、本年度預算數與上年度比較：
				戶政業務				

南投縣總預算案

歲出機關別預算表

經資門併計

中華民國114年度

單位：新臺幣千元

科 目				本年度 預算數	上年度 預算數	本年度與 上年度比較	說明	
款	項	目	節					名稱及編號
			03	37030299000 一般建築及設備	475	475	增加 9千元 增列 業務費9千元	
			01	37030299005 資訊設備			本計畫僅有前年度決算數	
			02	37030299007 其他設備	475	475	一、本年度預算數包括： 設備及投資475千元 二、本年度預算數與上年度比較： 增加 475千元 增列 設備及投資475千元	
04				00040000000 農業處主管	185,643	101,067	84,576	
	001			00040050000 南投縣家畜疾病防治所	185,643	101,067	84,576	
		01		56040050100 一般行政	30,381	29,206	1,175	
		01		56040050101 行政管理	30,381	29,206	1,175	一、本年度預算數包括： 人事費26,313千元 業務費4,050千元 獎補助費18千元 二、本年度預算數與上年度比較： 增加 1,175千元 增列 人事費1,009千元 增列 業務費166千元
		02		56040053000 家畜防疫	85,892	62,558	23,334	
		01		56040053001 動物防疫	26,983	15,211	11,772	一、本年度預算數包括： 人事費934千元 業務費13,352千元 獎補助費12,697千元 二、本年度預算數與上年度比較： 增加 11,772千元 減列 人事費82千元 減列 業務費643千元 增列 獎補助費12,497千元
		02		56040053002 病性鑑定	1,451	1,219	232	一、本年度預算數包括： 人事費75千元 業務費1,376千元 二、本年度預算數與上年度比較： 增加 232千元 增列 人事費25千元 增列 業務費207千元
		03		56040053003 動物衛生	17,077	16,988	89	一、本年度預算數包括： 人事費848千元

南投縣總預算案

歲出機關別預算表

經資門併計

中華民國114年度

單位：新臺幣千元

科 目				本年度 預算數	上年度 預算數	本年度與 上年度比較	說明	
款	項	目	節					名稱及編號
			04	56040053004 動物保護	40,381	29,140	11,241	業務費16,229千元 二、本年度預算數與上年度比較： 增加 89千元 減列 人事費1千元 增列 業務費90千元 一、本年度預算數包括： 人事費14,117千元 業務費26,144千元 獎補助費120千元 二、本年度預算數與上年度比較： 增加 11,241千元 增列 人事費7,731千元 增列 業務費4,410千元 減列 獎補助費900千元
		03		56040059000 一般建築及設備	69,370	9,303	60,067	
			01	56040059002 房屋建築	67,400	8,500	58,900	一、本年度預算數包括： 設備及投資67,400千元 二、本年度預算數與上年度比較： 增加 58,900千元 增列 設備及投資58,900千元
			02	56040059004 交通及運輸設備	1,486	503	983	一、本年度預算數包括： 設備及投資1,486千元 二、本年度預算數與上年度比較： 增加 983千元 增列 設備及投資983千元
			03	56040059005 資訊設備	234		234	一、本年度預算數包括： 設備及投資234千元 二、本年度預算數與上年度比較： 增加 234千元 增列 設備及投資234千元
			04	56040059006 機械設備	250		250	一、本年度預算數包括： 設備及投資250千元 二、本年度預算數與上年度比較： 增加 250千元 增列 設備及投資250千元
			05	56040059007 其他設備		300	-300	一、本年度預算數0千元 二、本年度預算數與上年度比較： 減少 300千元 減列 設備及投資300千元
05				00050000000 消防局主管	1,156,457	999,751	156,706	
	001			00050060000 南投縣政府消防局	1,156,457	999,751	156,706	

南投縣總預算案

歲出機關別預算表

經資門併計

中華民國114年度

單位：新臺幣千元

科 目				本年度 預算數	上年度 預算數	本年度與 上年度比較	說明	
款	項	目	節					名稱及編號
		01		37050060100	806,727	725,386	81,341	一、本年度預算數包括： 人事費648,741千元 業務費7,573千元 獎補助費36千元 二、本年度預算數與上年度比較： 增加 66,957千元 增列 人事費62,957千元 增列 業務費4,000千元
			01	37050060101 行政管理	656,350	589,393	66,957	
			02	37050060103 大隊業務	124,084	110,196	13,888	
			03	37050060105 人事管理	2,473	2,213	260	
			04	37050060106 會計管理	122	122		
			05	37050060107 政風管理	98	98		
			06	37050060108 後勤管理	23,600	23,364	236	
		02		37050064100 消防業務	59,805	50,655	9,150	
			01	37050064101 災害預防	1,185	4,186	-3,001	
			02	37050064102 災害搶救	26,204	15,436	10,768	

南投縣總預算案

歲出機關別預算表

經資門併計

中華民國114年度

單位：新臺幣千元

科 目				本年度 預算數	上年度 預算數	本年度與 上年度比較	說明	
款	項	目	節					名稱及編號
			03	37050064103 緊急救護	7,389	6,750	639	一、本年度預算數包括： 人事費44千元 業務費7,295千元 獎補助費50千元 二、本年度預算數與上年度比較： 增加 639千元 增列 業務費639千元
			04	37050064104 教育訓練	4,096	4,096		一、本年度預算數包括： 人事費39千元 業務費4,057千元
			05	37050064105 火災調查	692	688	4	一、本年度預算數包括： 人事費80千元 業務費471千元 獎補助費141千元 二、本年度預算數與上年度比較： 增加 4千元 增列 獎補助費4千元
			06	37050064107 救災救護	10,334	9,192	1,142	一、本年度預算數包括： 業務費10,334千元 二、本年度預算數與上年度比較： 增加 1,142千元 增列 業務費1,142千元
			07	37050064108 災害管理	9,905	10,307	-402	一、本年度預算數包括： 人事費29千元 業務費9,876千元 二、本年度預算數與上年度比較： 減少 402千元 減列 業務費402千元
		03		37050069000 一般建築及設備	289,925	223,710	66,215	
			01	37050069002 房屋建築	9,045	33,670	-24,625	一、本年度預算數包括： 設備及投資9,045千元 二、本年度預算數與上年度比較： 減少 24,625千元 減列 設備及投資24,625千元
			02	37050069003 其他建築	11,294	3,700	7,594	一、本年度預算數包括： 設備及投資0千元 獎補助費11,294千元 二、本年度預算數與上年度比較： 增加 7,594千元 減列 設備及投資200千元 增列 獎補助費7,794千元
			03	37050069004 交通及運輸設備	81,982	139,080	-57,098	一、本年度預算數包括： 設備及投資81,982千元 二、本年度預算數與上年度比較： 減少 57,098千元 減列 設備及投資57,098千元

南投縣總預算案

歲出機關別預算表

經資門併計

中華民國114年度

單位：新臺幣千元

科 目				本年度 預算數	上年度 預算數	本年度與 上年度比較	說明	
款	項	目	節					名稱及編號
06	001	01	04	37050069005 資訊設備	14,323	7,599	6,724	一、本年度預算數包括： 設備及投資14,323千元 二、本年度預算數與上年度比較： 增加 6,724千元 增列 設備及投資6,724千元
			05	37050069006 機械設備	10,310		10,310	一、本年度預算數包括： 設備及投資10,310千元 二、本年度預算數與上年度比較： 增加 10,310千元 增列 設備及投資10,310千元
			06	37050069007 其他設備	162,971	39,661	123,310	一、本年度預算數包括： 設備及投資162,971千元 二、本年度預算數與上年度比較： 增加 123,310千元 增列 設備及投資123,310千元
				00060000000 地政處主管	365,600	300,234	65,366	
				00060070000 南投縣南投地政事務所	81,954	76,784	5,170	
				37060070100 一般行政	68,673	65,850	2,823	
				37060070101 行政管理	68,673	65,850	2,823	一、本年度預算數包括： 人事費68,014千元 業務費587千元 獎補助費72千元 二、本年度預算數與上年度比較： 增加 2,823千元 增列 人事費2,817千元 增列 獎補助費6千元
				37060073100 地政業務	13,191	10,657	2,534	
				37060073102 地價管理	842	816	26	一、本年度預算數包括： 業務費824千元 獎補助費18千元 二、本年度預算數與上年度比較： 增加 26千元 增列 業務費26千元
				37060073105 地用管理	1,911	1,261	650	一、本年度預算數包括： 業務費1,911千元 二、本年度預算數與上年度比較： 增加 650千元 增列 業務費650千元
				37060073113 重新規定地價	663	88	575	一、本年度預算數包括： 人事費180千元 業務費483千元 二、本年度預算數與上年度比較：

南投縣總預算案

歲出機關別預算表

經資門併計

中華民國114年度

單位：新臺幣千元

科 目				本年度 預算數	上年度 預算數	本年度與 上年度比較	說明	
款	項	目	節					名稱及編號
			04	37060073118 土地及建物登記	4,569	4,393	176	增加 575千元 增列 人事費150千元 增列 業務費425千元 一、本年度預算數包括： 業務費4,569千元 二、本年度預算數與上年度比較： 增加 176千元 增列 業務費176千元
			05	37060073119 土地複丈及地目 變更	5,206	4,099	1,107	一、本年度預算數包括： 人事費480千元 業務費4,726千元 二、本年度預算數與上年度比較： 增加 1,107千元 增列 人事費48千元 增列 業務費1,059千元
		03		37060079000 一般建築及設備	90	277	-187	
			01	37060079002 房屋建築	90		90	一、本年度預算數包括： 設備及投資90千元 二、本年度預算數與上年度比較： 增加 90千元 增列 設備及投資90千元
			02	37060079005 資訊設備		140	-140	一、本年度預算數0千元 二、本年度預算數與上年度比較： 減少 140千元 減列 設備及投資140千元
			03	37060079006 機械設備				本計畫僅有前年度決算數
			04	37060079007 其他設備		137	-137	一、本年度預算數0千元 二、本年度預算數與上年度比較： 減少 137千元 減列 設備及投資137千元
002				00060080000 南投縣草屯地政事務所	53,202	52,735	467	
	01			37060080100 一般行政	45,665	43,381	2,284	
			01	37060080101 行政管理	45,665	43,381	2,284	一、本年度預算數包括： 人事費45,113千元 業務費498千元 獎補助費54千元 二、本年度預算數與上年度比較： 增加 2,284千元 增列 人事費2,278千元 增列 獎補助費6千元

南投縣總預算案

歲出機關別預算表

經資門併計

中華民國114年度

單位：新臺幣千元

科 目				本年度 預算數	上年度 預算數	本年度與 上年度比較	說明	
款	項	目	節					名稱及編號
		02		37060083100	7,289	6,635	654	
				地政業務				
			01	37060083102	712	686	26	一、本年度預算數包括： 業務費694千元 獎補助費18千元 二、本年度預算數與上年度比較： 增加 26千元 增列 業務費26千元
				地價管理				
			02	37060083105	597	571	26	一、本年度預算數包括： 業務費597千元 二、本年度預算數與上年度比較： 增加 26千元 增列 業務費26千元
				地用管理				
			03	37060083113	576	73	503	一、本年度預算數包括： 人事費171千元 業務費405千元 二、本年度預算數與上年度比較： 增加 503千元 增列 人事費131千元 增列 業務費372千元
				重新規定地價				
			04	37060083118	3,124	3,062	62	一、本年度預算數包括： 業務費3,124千元 二、本年度預算數與上年度比較： 增加 62千元 增列 業務費62千元
				土地及建物登記				
			05	37060083119	2,280	2,243	37	一、本年度預算數包括： 人事費312千元 業務費1,968千元 二、本年度預算數與上年度比較： 增加 37千元 增列 人事費24千元 增列 業務費13千元
				土地複丈及地目 變更				
		03		37060089000	248	2,719	-2,471	
				一般建築及設備				
			01	37060089002				本計畫僅有前年度決算數
				房屋建築				
			02	37060089006	101		101	一、本年度預算數包括： 設備及投資101千元 二、本年度預算數與上年度比較： 增加 101千元 增列 設備及投資101千元
				機械設備				
			03	37060089007	147	2,719	-2,572	一、本年度預算數包括： 設備及投資147千元 二、本年度預算數與上年度比較： 減少 2,572千元 減列 設備及投資2,572千元
				其他設備				

南投縣總預算案

歲出機關別預算表

經資門併計

中華民國114年度

單位：新臺幣千元

款	科 目 節			本年度 預算數	上年度 預算數	本年度與 上年度比較	說明
	項	目	節				
	003			122,859	81,695	41,164	
				00060090000 南投縣埔里地政事務所			
		01		80,887	67,890	12,997	
				37060090100 一般行政			
			01	80,887	67,890	12,997	一、本年度預算數包括： 人事費77,018千元 業務費3,809千元 獎補助費60千元 二、本年度預算數與上年度比較： 增加 12,997千元 增列 人事費9,882千元 增列 業務費3,115千元
				37060090101 行政管理			
		02		13,425	11,238	2,187	
				37060093100 地政業務			
			01	935	751	184	一、本年度預算數包括： 業務費917千元 獎補助費18千元 二、本年度預算數與上年度比較： 增加 184千元 增列 業務費184千元 三、查核作業費：地政業務-地價管理- 業務費(一般事務費)，受理不動產實價 登錄檢舉罰鍰查核作業費薪臺幣18,000 元(收支對列)
				37060093102 地價管理			
			02	1,299	1,248	51	一、本年度預算數包括： 業務費1,299千元 二、本年度預算數與上年度比較： 增加 51千元 增列 業務費51千元
				37060093105 地用管理			
			03	775	135	640	一、本年度預算數包括： 人事費162千元 業務費613千元 二、本年度預算數與上年度比較： 增加 640千元 增列 人事費112千元 增列 業務費528千元
				37060093113 重新規定地價			
			04	3,942	3,509	433	一、本年度預算數包括： 業務費3,942千元 二、本年度預算數與上年度比較： 增加 433千元 增列 業務費433千元
				37060093118 土地及建物登記			
			05	6,474	5,595	879	一、本年度預算數包括： 人事費696千元 業務費5,778千元 二、本年度預算數與上年度比較： 增加 879千元 增列 人事費168千元 增列 業務費711千元
				37060093119 土地複丈及地目 變更			

南投縣總預算案

歲出機關別預算表

經資門併計

中華民國114年度

單位：新臺幣千元

款	項	科目		本年度 預算數	上年度 預算數	本年度與 上年度比較	說明	
		目	節					名稱及編號
		03		37060099000	28,547	2,567	25,980	
				一般建築及設備				
			01	37060099002	27,281	2,422	24,859	一、本年度預算數包括： 設備及投資27,281千元 二、本年度預算數與上年度比較： 增加 24,859千元 增列 設備及投資24,859千元
				房屋建築				
			02	37060099005	544	145	399	
				資訊設備				一、本年度預算數包括： 設備及投資544千元 二、本年度預算數與上年度比較： 增加 399千元 增列 設備及投資399千元
			03	37060099007	722		722	一、本年度預算數包括： 設備及投資722千元 二、本年度預算數與上年度比較： 增加 722千元 增列 設備及投資722千元
				其他設備				
	004			00060100000	37,840	35,536	2,304	
				南投縣水里地政事務所				
			01	37060100100	31,426	30,049	1,377	
				一般行政				
			01	37060100101	31,426	30,049	1,377	一、本年度預算數包括： 人事費30,674千元 業務費716千元 獎補助費36千元 二、本年度預算數與上年度比較： 增加 1,377千元 增列 人事費956千元 增列 業務費421千元
				行政管理				
			02	37060103100	5,873	5,205	668	
				地政業務				
			01	37060103102	749	723	26	一、本年度預算數包括： 業務費731千元 獎補助費18千元 二、本年度預算數與上年度比較： 增加 26千元 增列 業務費26千元
				地價管理				
			02	37060103105	598	572	26	一、本年度預算數包括： 業務費598千元 二、本年度預算數與上年度比較： 增加 26千元 增列 業務費26千元
				地用管理				
			03	37060103113	545	68	477	一、本年度預算數包括： 人事費162千元 業務費383千元 二、本年度預算數與上年度比較：
				重新規定地價				

南投縣總預算案

歲出機關別預算表

經資門併計

中華民國114年度

單位：新臺幣千元

科 目				本年度 預算數	上年度 預算數	本年度與 上年度比較	說明	
款	項	目	節					名稱及編號
			04	37060103118 土地及建物登記	2,175	2,113	62	增加 477千元 增列 人事費142千元 增列 業務費335千元 一、本年度預算數包括： 業務費2,175千元 二、本年度預算數與上年度比較： 增加 62千元 增列 業務費62千元
			05	37060103119 土地複丈及地目 變更	1,806	1,729	77	一、本年度預算數包括： 人事費192千元 業務費1,614千元 二、本年度預算數與上年度比較： 增加 77千元 增列 業務費77千元
		03		37060109000 一般建築及設備	541	282	259	
			01	37060109002 房屋建築	330		330	一、本年度預算數包括： 設備及投資330千元 二、本年度預算數與上年度比較： 增加 330千元 增列 設備及投資330千元
			02	37060109005 資訊設備	35	140	-105	一、本年度預算數包括： 設備及投資35千元 二、本年度預算數與上年度比較： 減少 105千元 減列 設備及投資105千元
			03	37060109007 其他設備	176	142	34	一、本年度預算數包括： 設備及投資176千元 二、本年度預算數與上年度比較： 增加 34千元 增列 設備及投資34千元
	005			00060110000 南投縣竹山地政事務所	69,745	53,484	16,261	
			01	37060110100 一般行政	49,692	46,356	3,336	
			01	37060110101 行政管理	49,692	46,356	3,336	一、本年度預算數包括： 人事費49,109千元 業務費523千元 獎補助費60千元 二、本年度預算數與上年度比較： 增加 3,336千元 增列 人事費3,336千元
			02	37060113100 地政業務	7,389	7,079	310	

南投縣總預算案

歲出機關別預算表

經資門併計

中華民國114年度

單位：新臺幣千元

科 目				本年度 預算數	上年度 預算數	本年度與 上年度比較	說明	
款	項	目	節					名稱及編號
			01	37060113102 地價管理	774	873	-99	一、本年度預算數包括： 業務費756千元 獎補助費18千元 二、本年度預算數與上年度比較： 減少 99千元 減列 業務費99千元
			02	37060113105 地用管理	597	571	26	一、本年度預算數包括： 業務費597千元 二、本年度預算數與上年度比較： 增加 26千元 增列 業務費26千元
			03	37060113113 重新規定地價	491	138	353	一、本年度預算數包括： 人事費140千元 業務費351千元 二、本年度預算數與上年度比較： 增加 353千元 增列 人事費110千元 增列 業務費243千元
			04	37060113118 土地及建物登記	3,085	3,023	62	一、本年度預算數包括： 業務費3,085千元 二、本年度預算數與上年度比較： 增加 62千元 增列 業務費62千元
			05	37060113119 土地複丈及地目 變更	2,442	2,474	-32	一、本年度預算數包括： 人事費360千元 業務費2,082千元 二、本年度預算數與上年度比較： 減少 32千元 減列 業務費32千元
		03		37060119000 一般建築及設備	12,664	49	12,615	
			01	37060119002 房屋建築	12,299		12,299	一、本年度預算數包括： 設備及投資12,299千元 二、本年度預算數與上年度比較： 增加 12,299千元 增列 設備及投資12,299千元
			02	37060119005 資訊設備				本計畫僅有前年度決算數
			03	37060119006 機械設備	225		225	一、本年度預算數包括： 設備及投資225千元 二、本年度預算數與上年度比較： 增加 225千元 增列 設備及投資225千元
			04	37060119007 其他設備	140	49	91	一、本年度預算數包括： 設備及投資140千元 二、本年度預算數與上年度比較： 增加 91千元

南投縣總預算案

歲出機關別預算表

經資門併計

中華民國114年度

單位：新臺幣千元

科 目				本年度 預算數	上年度 預算數	本年度與 上年度比較	說明		
款	項	目	節					名稱及編號	
07	001			00070000000 稅務局主管	235,062	230,272	4,790	增列 設備及投資91千元 一、本年度預算數包括： 人事費171,131千元 業務費15,045千元 獎補助費120千元 二、本年度預算數與上年度比較： 增加 8,444千元 增列 人事費5,280千元 增列 業務費3,314千元 減列 獎補助費150千元	
				00070120000 南投縣政府稅務局	235,062	230,272	4,790		
				01	40070120100 一般行政	186,296	177,852		8,444
				01	40070120101 行政管理	186,296	177,852		8,444
				02	40070122100 稅捐稽徵業務	41,968	41,917		51
				01	40070122103 印花稅稽徵	792	792		
				02	40070122108 使用牌照稅稽徵	9,108	8,856		252
				03	40070122109 稅務行政管理	641	641		
				04	40070122110 資料管理	1,325	1,325		
				05	40070122111 推行轉帳納稅	174	174		
				06	40070122112 處理違章與行政 救濟案件	221	221		
				07	40070122113 財稅警查緝業務	140	140		

南投縣總預算案

歲出機關別預算表

經資門併計

中華民國114年度

單位：新臺幣千元

科 目				本年度 預算數	上年度 預算數	本年度與 上年度比較	說明	
款	項	目	節					名稱及編號
			08	40070122114 納稅服務	1,510	1,670	-160	一、本年度預算數包括： 人事費22千元 業務費1,488千元 二、本年度預算數與上年度比較： 減少 160千元 減列 業務費160千元
			09	40070122115 稅務資料電子作 業處理	9,076	9,468	-392	一、本年度預算數包括： 人事費312千元 業務費8,764千元 二、本年度預算數與上年度比較： 減少 392千元 減列 業務費392千元
			10	40070122116 地價稅稽徵	6,996	6,842	154	一、本年度預算數包括： 人事費144千元 業務費6,852千元 二、本年度預算數與上年度比較： 增加 154千元 增列 業務費154千元
			11	40070122117 重新規定地價	248	1,267	-1,019	一、本年度預算數包括： 人事費123千元 業務費125千元 二、本年度預算數與上年度比較： 減少 1,019千元 減列 人事費28千元 減列 業務費991千元
			12	40070122118 土地增值稅稽徵	3,482	3,353	129	一、本年度預算數包括： 人事費81千元 業務費3,401千元 二、本年度預算數與上年度比較： 增加 129千元 增列 業務費129千元
			13	40070122119 房屋稅稽徵	5,950	4,899	1,051	一、本年度預算數包括： 人事費72千元 業務費5,878千元 二、本年度預算數與上年度比較： 增加 1,051千元 增列 業務費1,051千元
			14	40070122120 契稅稽徵	93	93		一、本年度預算數包括： 人事費17千元 業務費76千元
			15	40070122121 娛樂稅稽徵	159	159		一、本年度預算數包括： 人事費37千元 業務費122千元
			16	40070122122 移送行政執行處 執行案件工作	2,053	2,017	36	一、本年度預算數包括： 人事費36千元 業務費2,017千元 二、本年度預算數與上年度比較： 增加 36千元

南投縣總預算案

歲出機關別預算表

經資門併計

中華民國114年度

單位：新臺幣千元

科 目				本年度 預算數	上年度 預算數	本年度與 上年度比較	說明		
款	項	目	節					名稱及編號	
08	001	01	03	40070129000 一般建築及設備	6,798	10,503	-3,705	增列 業務費36千元	
			01	40070129002 房屋建築		2,571	-2,571	一、本年度預算數0千元 二、本年度預算數與上年度比較： 減少 2,571千元 減列 設備及投資2,571千元	
			02	40070129004 交通及運輸設備				本計畫僅有前年度決算數	
			03	40070129005 資訊設備	6,298	6,837	-539	一、本年度預算數包括： 設備及投資6,298千元 二、本年度預算數與上年度比較： 減少 539千元 減列 設備及投資539千元	
			04	40070129007 其他設備	500	1,095	-595	一、本年度預算數包括： 設備及投資500千元 二、本年度預算數與上年度比較： 減少 595千元 減列 設備及投資595千元	
				00080000000 警察局主管	2,721,424	2,619,717	101,707		
				00080130000 南投縣政府警察局	2,721,424	2,619,717	101,707		
				01	38080130100 一般行政	2,471,888	2,414,594	57,294	
				01	38080130101 行政管理	2,061,716	2,050,767	10,949	一、本年度預算數包括： 人事費2,043,202千元 業務費17,734千元 獎補助費780千元 二、本年度預算數與上年度比較： 增加 10,949千元 增列 人事費10,904千元 增列 業務費87千元 減列 獎補助費42千元
				02	38080130102 業務管理	6,504	6,504		一、本年度預算數包括： 人事費224千元 業務費6,280千元
	03	38080130103 車輛維護	36,114	42,056	-5,942	一、本年度預算數包括： 業務費36,114千元 二、本年度預算數與上年度比較： 減少 5,942千元 減列 業務費5,942千元			

南投縣總預算案

歲出機關別預算表

經資門併計

中華民國114年度

單位：新臺幣千元

科 目				本年度 預算數	上年度 預算數	本年度與 上年度比較	說明	
款	項	目	節					名稱及編號
			04	38080130104 事務管理	31,235	30,273	962	一、本年度預算數包括： 人事費199千元 業務費30,786千元 獎補助費250千元 二、本年度預算數與上年度比較： 增加 962千元 增列 業務費962千元
			05	38080130105 資訊管理	7,714	7,408	306	一、本年度預算數包括： 人事費64千元 業務費7,650千元 二、本年度預算數與上年度比較： 增加 306千元 增列 業務費306千元
			06	38080130106 分局業務	325,509	274,490	51,019	一、本年度預算數包括： 人事費295,553千元 業務費29,956千元 二、本年度預算數與上年度比較： 增加 51,019千元 增列 人事費48,048千元 增列 業務費2,971千元
			07	38080130107 公關業務	466	466		一、本年度預算數包括： 人事費23千元 業務費443千元
			08	38080130108 人事業務	1,968	1,968		一、本年度預算數包括： 人事費124千元 業務費1,844千元
			09	38080130109 主計業務	351	351		一、本年度預算數包括： 人事費120千元 業務費231千元
			10	38080130110 法制業務	160	160		一、本年度預算數包括： 人事費47千元 業務費113千元
			11	38080130111 政風業務	151	151		一、本年度預算數包括： 人事費44千元 業務費107千元
		02		38080131000 警政業務	114,393	114,859	-466	
			01	38080131001 行政工作	385	7,418	-7,033	一、本年度預算數包括： 人事費28千元 業務費357千元 二、本年度預算數與上年度比較： 減少 7,033千元 減列 業務費7,033千元
			02	38080131002 保安業務	41,693	38,648	3,045	一、本年度預算數包括： 人事費219千元 業務費41,474千元

南投縣總預算案

歲出機關別預算表

經費門併計

中華民國114年度

單位：新臺幣千元

科 目				本年度 預算數	上年度 預算數	本年度與 上年度比較	說明
款	項	目	節				
			03	38080131003 保防業務	456	456	二、本年度預算數與上年度比較： 增加 3,045千元 增列 業務費3,045千元 一、本年度預算數包括： 人事費54千元 業務費402千元
			04	38080131004 督察業務	1,364	1,364	一、本年度預算數包括： 人事費283千元 業務費1,081千元
			05	38080131006 交通管理	33,576	32,701	875 一、本年度預算數包括： 人事費4,578千元 業務費28,936千元 獎補助費62千元 二、本年度預算數與上年度比較： 增加 875千元 增列 人事費80千元 增列 業務費733千元 增列 獎補助費62千元
			06	38080131007 刑事業務	17,296	16,276	1,020 一、本年度預算數包括： 人事費4,058千元 業務費11,738千元 獎補助費1,500千元 二、本年度預算數與上年度比較： 增加 1,020千元 減列 業務費280千元 增列 獎補助費1,300千元
			07	38080131009 訓練業務	996	996	一、本年度預算數包括： 人事費47千元 業務費949千元
			08	38080131010 警備工作	3,464	3,464	一、本年度預算數包括： 人事費160千元 業務費2,914千元 獎補助費390千元 二、因配合組織改造及業務調整，係將民防工作暨相關經費移撥至本局防治業務項下執行，本預算科目自105年度起更名為「警備工作」，以符合現行業務狀況。
			09	38080131011 防情工作	1,659	1,659	一、本年度預算數包括： 人事費529千元 業務費1,130千元
			10	38080131012 少年業務	5,669	5,495	174 一、本年度預算數包括： 人事費4,148千元 業務費1,521千元 二、本年度預算數與上年度比較： 增加 174千元 增列 人事費241千元 減列 業務費67千元

南投縣總預算案

歲出機關別預算表

經資門併計

中華民國114年度

單位：新臺幣千元

科 目				本年度 預算數	上年度 預算數	本年度與 上年度比較	說明	
款	項	目	節					名稱及編號
			11	38080131013 外事工作	748	448	300	一、本年度預算數包括： 人事費138千元 業務費610千元 二、本年度預算數與上年度比較： 增加 300千元 增列 業務費300千元
			12	38080131014 拖吊業務	557	557		一、本年度預算數包括： 業務費557千元
			13	38080131015 婦幼業務	421	421		一、本年度預算數包括： 業務費421千元
			14	38080131016 鑑識業務	1,293	1,293		一、本年度預算數包括： 業務費1,293千元
			15	38080131018 勤指業務	1,261	1,435	-174	一、本年度預算數包括： 人事費9千元 業務費1,252千元 二、本年度預算數與上年度比較： 減少 174千元 減列 業務費174千元
			16	38080131019 防治業務	3,555	2,228	1,327	一、本年度預算數包括： 人事費182千元 業務費3,373千元 二、本年度預算數與上年度比較： 增加 1,327千元 增列 業務費1,327千元
		03		38080131200 警光山莊管理基金	1,250	1,250		
			01	38080131201 警光山莊管理業 務	1,250	1,250		一、本年度預算數包括： 人事費0千元 業務費1,250千元
		04		38080139000 一般建築及設備	133,643	88,764	44,879	
			01	38080139002 房屋建築	57,126	25,423	31,703	一、本年度預算數包括： 設備及投資57,126千元 二、本年度預算數與上年度比較： 增加 31,703千元 增列 設備及投資31,703千元
			02	38080139004 交通及運輸設備	12,745	13,472	-727	一、本年度預算數包括： 設備及投資12,745千元 二、本年度預算數與上年度比較： 減少 727千元 減列 設備及投資727千元
			03	38080139005 資訊設備	20,949	14,633	6,316	一、本年度預算數包括： 設備及投資20,949千元 二、本年度預算數與上年度比較： 增加 6,316千元

南投縣總預算案

歲出機關別預算表

經資門併計

中華民國114年度

單位：新臺幣千元

款	項	科 目		本年度 預算數	上年度 預算數	本年度與 上年度比較	說明		
		節	名稱及編號						
09	001	01	04	38080139006 機械設備	35,928	28,090	7,838	增列 設備及投資6,316千元 一、本年度預算數包括： 設備及投資35,928千元 二、本年度預算數與上年度比較： 增加 7,838千元 增列 設備及投資7,838千元	
			05	38080139007 其他設備	6,895	7,146	-251	一、本年度預算數包括： 設備及投資6,895千元 二、本年度預算數與上年度比較： 減少 251千元 減列 設備及投資251千元	
			05	38080139700 警光山莊管理基金	250	250			
			01	38080139701 警光山莊維護設施	250	250		一、本年度預算數包括： 設備及投資250千元	
				00090000000 衛生局主管	1,038,878	1,034,023	4,855		
				00090140000 南投縣政府衛生局	1,031,242	1,026,552	4,690		
				01	65090140100 一般行政	93,348	86,833	6,515	
				01	65090140101 行政管理	82,538	76,542	5,996	一、本年度預算數包括： 人事費81,474千元 業務費932千元 獎補助費132千元 二、本年度預算數與上年度比較： 增加 5,996千元 增列 人事費5,990千元 增列 獎補助費6千元
				02	65090140102 車輛保養	1,496	1,525	-29	一、本年度預算數包括： 業務費1,496千元 二、本年度預算數與上年度比較： 減少 29千元 減列 業務費29千元
				03	65090140103 業務管理	7,380	6,880	500	一、本年度預算數包括： 業務費7,380千元 二、本年度預算數與上年度比較： 增加 500千元 增列 業務費500千元
				04	65090140104 會計管理	1,335	1,284	51	一、本年度預算數包括： 業務費1,335千元 二、本年度預算數與上年度比較： 增加 51千元 增列 業務費51千元

南投縣總預算案

歲出機關別預算表

經資門併計

中華民國114年度

單位：新臺幣千元

科 目				本年度 預算數	上年度 預算數	本年度與 上年度比較	說明	
款	項	目	節					名稱及編號
			05	65090140105 人事管理	509	512	-3	一、本年度預算數包括： 業務費509千元 二、本年度預算數與上年度比較： 減少 3千元 減列 業務費3千元
			06	65090140106 政風管理	90	90		一、本年度預算數包括： 業務費90千元
		02		65090141000 衛生業務	638,006	638,270	-264	
			01	65090141004 醫政管理	142,330	106,164	36,166	一、本年度預算數包括： 人事費66,703千元 業務費61,271千元 獎補助費14,356千元 二、本年度預算數與上年度比較： 增加 36,166千元 增列 人事費15,631千元 增列 業務費10,935千元 增列 獎補助費9,600千元
			02	65090141005 藥政管理	17,161	16,397	764	一、本年度預算數包括： 人事費13,501千元 業務費3,580千元 獎補助費80千元 二、本年度預算數與上年度比較： 增加 764千元 增列 人事費1,800千元 減列 業務費1,036千元
			03	65090141008 衛生檢驗	8,836	7,111	1,725	一、本年度預算數包括： 人事費9千元 業務費8,827千元 二、本年度預算數與上年度比較： 增加 1,725千元 增列 業務費1,725千元
			04	65090141012 食品衛生	2,520	5,305	-2,785	一、本年度預算數包括： 人事費9千元 業務費2,174千元 獎補助費337千元 二、本年度預算數與上年度比較： 減少 2,785千元 減列 業務費2,798千元 增列 獎補助費13千元
			05	65090141014 衛生防疫	49,760	48,253	1,507	一、本年度預算數包括： 人事費510千元 業務費49,250千元 二、本年度預算數與上年度比較： 增加 1,507千元 增列 人事費222千元 增列 業務費1,285千元

南投縣總預算案

歲出機關別預算表

經資門併計

中華民國114年度

單位：新臺幣千元

科 目				本年度 預算數	上年度 預算數	本年度與 上年度比較	說明	
款	項	目	節					名稱及編號
			06	65090141015 衛生保健	78,917	67,512	11,405	一、本年度預算數包括： 人事費191千元 業務費74,289千元 獎補助費4,437千元 二、本年度預算數與上年度比較： 增加 11,405千元 減列 人事費9千元 增列 業務費16,148千元 減列 獎補助費4,734千元
			07	65090141016 衛生企劃	337,931	386,977	-49,046	一、本年度預算數包括： 人事費50,338千元 業務費203,853千元 獎補助費83,740千元 二、本年度預算數與上年度比較： 減少 49,046千元 增列 人事費4,696千元 減列 業務費5,602千元 減列 獎補助費48,140千元
			08	65090141017 衛生稽查	551	551		一、本年度預算數包括： 業務費551千元
		03		65090142000 衛生所業務	280,272	266,019	14,253	
			01	65090142001 一般行政	262,961	249,471	13,490	一、本年度預算數包括： 人事費260,118千元 業務費2,843千元 二、本年度預算數與上年度比較： 增加 13,490千元 增列 人事費13,490千元
			02	65090142002 公共衛生	17,311	16,548	763	一、本年度預算數包括： 業務費17,311千元 二、本年度預算數與上年度比較： 增加 763千元 增列 業務費763千元
		04		65090149000 一般建築及設備	19,616	35,430	-15,814	
			01	65090149002 房屋建築	1,410	5,741	-4,331	一、本年度預算數包括： 設備及投資1,410千元 二、本年度預算數與上年度比較： 減少 4,331千元 減列 設備及投資4,331千元
			02	65090149004 交通及運輸設備	149	570	-421	一、本年度預算數包括： 設備及投資149千元 二、本年度預算數與上年度比較： 減少 421千元 減列 設備及投資421千元

南投縣總預算案

歲出機關別預算表

經資門併計

中華民國114年度

單位：新臺幣千元

款	項	科目		本年度 預算數	上年度 預算數	本年度與 上年度比較	說明	
		目	節					
002	01	03	03	65090149005 資訊設備	10,307	5,974	4,333	一、本年度預算數包括： 設備及投資9,902千元 獎補助費405千元 二、本年度預算數與上年度比較： 增加 4,333千元 增列 設備及投資4,278千元 增列 獎補助費55千元
			04	65090149006 機械設備	5,920	17,677	-11,757	一、本年度預算數包括： 設備及投資5,920千元 二、本年度預算數與上年度比較： 減少 11,757千元 減列 設備及投資11,757千元
			05	65090149007 其他設備	1,830	5,468	-3,638	一、本年度預算數包括： 設備及投資1,235千元 獎補助費595千元 二、本年度預算數與上年度比較： 減少 3,638千元 減列 設備及投資1,933千元 減列 獎補助費1,705千元
			00090150000 南投縣慢性病防治所	7,636	7,471	165		
			65090150100 一般行政	6,339	6,247	92		
			65090150101 行政管理	6,156	6,064	92	一、本年度預算數包括： 人事費5,850千元 業務費300千元 獎補助費6千元 二、本年度預算數與上年度比較： 增加 92千元 增列 人事費92千元	
			65090150103 業務管理	183	183		一、本年度預算數包括： 業務費183千元	
			65090153000 慢性病防治	1,297	1,224	73		
			65090153001 慢性病防治工作	1,242	1,169	73	一、本年度預算數包括： 業務費1,242千元 二、本年度預算數與上年度比較： 增加 73千元 增列 業務費73千元	
			65090153002 綜合防癆	55	55		一、本年度預算數包括： 業務費55千元	
			10			00100000000 環境保護局主管	862,785	985,096

南投縣總預算案

歲出機關別預算表

經資門併計

中華民國114年度

單位：新臺幣千元

款	項	科 目		本年度 預算數	上年度 預算數	本年度與 上年度比較	說明
		節	名稱及編號				
	001			862,785	985,096	-122,311	
			00100160000 南投縣政府環境保護局				
		01	71100160100 一般行政	48,320	53,336	-5,016	
			01 71100160101 行政管理	47,102	45,118	1,984	一、本年度預算數包括： 人事費46,308千元 業務費782千元 獎補助費12千元 二、本年度預算數與上年度比較： 增加 1,984千元 增列 人事費1,984千元
			02 71100160103 業務管理	1,218	8,218	-7,000	一、本年度預算數包括： 業務費1,218千元 二、本年度預算數與上年度比較： 減少 7,000千元 減列 業務費7,000千元
		02	71100161100 環保業務	675,359	824,823	-149,464	
			01 71100161101 環境保育及毒性化學物質管理	14,695	11,167	3,528	一、本年度預算數包括： 人事費3,300千元 業務費10,832千元 獎補助費563千元 二、本年度預算數與上年度比較： 增加 3,528千元 增列 人事費1,050千元 增列 業務費2,478千元
			02 71100161102 環境污染管制	16,209	18,084	-1,875	一、本年度預算數包括： 業務費11,679千元 獎補助費4,530千元 二、本年度預算數與上年度比較： 減少 1,875千元 減列 業務費3,660千元 增列 獎補助費1,785千元
			03 71100161103 環保檢驗	2,361	2,361		一、本年度預算數包括： 業務費2,361千元
			04 71100161104 廢棄物處理	609,155	768,310	-159,155	一、本年度預算數包括： 人事費240千元 業務費587,430千元 獎補助費21,485千元 二、本年度預算數與上年度比較： 減少 159,155千元 減列 人事費410千元 增列 業務費146,613千元 減列 獎補助費305,358千元
			05 71100161105 改善環境衛生	32,307	24,261	8,046	一、本年度預算數包括： 人事費50千元 業務費30,032千元

南投縣總預算案

歲出機關別預算表

經資門併計

中華民國114年度

單位：新臺幣千元

款	項	科 目		本年度 預算數	上年度 預算數	本年度與 上年度比較	說明	
		節	名稱及編號					
11	001	03	06	71100161107 環境稽查	632	640	-8	獎補助費2,225千元 二、本年度預算數與上年度比較： 增加 8,046千元 增列 人事費50千元 增列 業務費7,696千元 增列 獎補助費300千元 一、本年度預算數包括： 業務費632千元 二、本年度預算數與上年度比較： 減少 8千元 減列 業務費8千元
				71100169000 一般建築及設備	139,106	106,937	32,169	
			01	71100169003 其他建築	55,797	66,239	-10,442	一、本年度預算數包括： 設備及投資13,880千元 獎補助費41,917千元 二、本年度預算數與上年度比較： 減少 10,442千元 減列 設備及投資21,257千元 增列 獎補助費10,815千元
			02	71100169004 交通及運輸設備	70,292	24,932	45,360	一、本年度預算數包括： 設備及投資64,900千元 獎補助費5,392千元 二、本年度預算數與上年度比較： 增加 45,360千元 增列 設備及投資41,860千元 增列 獎補助費3,500千元
			03	71100169006 機械設備	6,189	14,116	-7,927	一、本年度預算數包括： 設備及投資200千元 獎補助費5,989千元 二、本年度預算數與上年度比較： 減少 7,927千元 增列 設備及投資200千元 減列 獎補助費8,127千元
			04	71100169007 其他設備	6,828	1,650	5,178	一、本年度預算數包括： 設備及投資6,475千元 獎補助費353千元 二、本年度預算數與上年度比較： 增加 5,178千元 增列 設備及投資5,163千元 增列 獎補助費15千元
				00110000000 原住民族行政局主管		512,414	-512,414	
				00110310000 南投縣政府原住民族 行政局		512,414	-512,414	

南投縣總預算案

歲出機關別預算表

經資門併計

中華民國114年度

單位：新臺幣千元

科 目				本年度 預算數	上年度 預算數	本年度與 上年度比較	說明
款	項	目 節	名稱及編號				
		01	37110310100 一般行政		23,236	-23,236	
		01	37110310101 行政管理		22,104	-22,104	一、本年度預算數0千元 二、本年度預算數與上年度比較： 減少 22,104千元 減列 人事費21,670千元 減列 業務費428千元 減列 獎補助費6千元
		02	37110310102 業務管理		1,132	-1,132	一、本年度預算數0千元 二、本年度預算數與上年度比較： 減少 1,132千元 減列 業務費1,132千元
		02	37110311800 原住民業務		313,149	-313,149	
		01	37110311801 生活輔導		5,936	-5,936	一、本年度預算數0千元 二、本年度預算數與上年度比較： 減少 5,936千元 減列 人事費1,151千元 減列 業務費2,785千元 減列 獎補助費2,000千元
		02	37110311802 產業發展		145,583	-145,583	一、本年度預算數0千元 二、本年度預算數與上年度比較： 減少 145,583千元 減列 業務費3,086千元 減列 獎補助費142,497千元
		03	37110311803 規劃建設		8,283	-8,283	一、本年度預算數0千元 二、本年度預算數與上年度比較： 減少 8,283千元 減列 人事費661千元 減列 業務費7,622千元
		04	37110311804 提高原住民生活 素質計畫		153,347	-153,347	一、本年度預算數0千元 二、本年度預算數與上年度比較： 減少 153,347千元 減列 人事費851千元 減列 業務費8,179千元 減列 獎補助費144,317千元
		03	37110319000 一般建築及設備		176,029	-176,029	
		01	37110319002 房屋建築		5,000	-5,000	一、本年度預算數0千元 二、本年度預算數與上年度比較： 減少 5,000千元 減列 設備及投資5,000千元
		02	37110319003 其他建築		157,986	-157,986	一、本年度預算數0千元 二、本年度預算數與上年度比較： 減少 157,986千元 減列 設備及投資101,434千元

南投縣總預算案

歲出機關別預算表

經資門併計

中華民國114年度

單位：新臺幣千元

科 目				本年度 預算數	上年度 預算數	本年度與 上年度比較	說明	
款	項	目	節					名稱及編號
12	001	01	03	37110319005 資訊設備		100	-100	減列 獎補助費56,552千元 一、本年度預算數0千元 二、本年度預算數與上年度比較： 減少 100千元 減列 設備及投資100千元
			04	37110319007 其他設備		12,943	-12,943	一、本年度預算數0千元 二、本年度預算數與上年度比較： 減少 12,943千元 減列 設備及投資1,852千元 減列 獎補助費11,091千元
				00120000000 文化局主管	415,381	259,318	156,063	
				00120300000 南投縣政府文化局	349,003	259,318	89,685	
				53120300100 一般行政	32,080	36,102	-4,022	
				53120300101 行政管理	32,080	36,102	-4,022	一、本年度預算數包括： 人事費31,422千元 業務費622千元 獎補助費36千元 二、本年度預算數與上年度比較： 減少 4,022千元 減列 人事費4,022千元
				53120301000 文教活動	100,574	101,696	-1,122	
				53120301001 文化行政	22,176	21,913	263	一、本年度預算數包括： 人事費12,169千元 業務費10,007千元 二、本年度預算數與上年度比較： 增加 263千元 減列 人事費124千元 增列 業務費387千元
				53120301002 圖書管理及學術研究	15,437	11,740	3,697	一、本年度預算數包括： 業務費14,332千元 獎補助費1,105千元 二、本年度預算數與上年度比較： 增加 3,697千元 增列 業務費3,740千元 減列 獎補助費43千元
				53120301003 社教及文化活動	16,434	25,504	-9,070	一、本年度預算數包括： 業務費12,494千元 獎補助費3,940千元 二、本年度預算數與上年度比較： 減少 9,070千元 減列 業務費8,110千元

南投縣總預算案

歲出機關別預算表

經費門併計

中華民國114年度

單位：新臺幣千元

科 目				本年度 預算數	上年度 預算數	本年度與 上年度比較	說明	
款	項	目	節					名稱及編號
			04	53120301004 藝術活動	27,398	25,206	2,192	減列 獎補助費960千元 一、本年度預算數包括： 業務費20,728千元 獎補助費6,670千元 二、本年度預算數與上年度比較： 增加 2,192千元 增列 業務費1,512千元 增列 獎補助費680千元
			05	53120301007 文化資產	19,129	17,333	1,796	一、本年度預算數包括： 業務費18,154千元 獎補助費975千元 二、本年度預算數與上年度比較： 增加 1,796千元 增列 業務費821千元 增列 獎補助費975千元
		03		53120301100 客家業務		8,385	-8,385	
			01	53120301101 客家事務		8,385	-8,385	一、本年度預算數0千元 二、本年度預算數與上年度比較： 減少 8,385千元 減列 業務費7,675千元 減列 獎補助費710千元
		04		53120309000 一般建築及設備	216,349	113,135	103,214	
			01	53120309002 房屋建築	159,487	18,982	140,505	一、本年度預算數包括： 設備及投資159,487千元 二、本年度預算數與上年度比較： 增加 140,505千元 增列 設備及投資140,505千元
			02	53120309003 其他建築	37,682	87,391	-49,709	一、本年度預算數包括： 設備及投資1,336千元 獎補助費36,346千元 二、本年度預算數與上年度比較： 減少 49,709千元 減列 設備及投資2,124千元 減列 獎補助費47,585千元
			03	53120309005 資訊設備	300		300	一、本年度預算數包括： 設備及投資300千元 二、本年度預算數與上年度比較： 增加 300千元 增列 設備及投資300千元
			04	53120309007 其他設備	18,880	6,762	12,118	一、本年度預算數包括： 設備及投資16,690千元 獎補助費2,190千元 二、本年度預算數與上年度比較： 增加 12,118千元

南投縣總預算案

歲出機關別預算表

經資門併計

中華民國114年度

單位：新臺幣千元

科 目				本年度 預算數	上年度 預算數	本年度與 上年度比較	說明
款	項	目	節				
	002			00120380000 南投縣客家發展所	66,378	66,378	增列 設備及投資10,634千元 增列 獎補助費1,484千元
		01		53120380100 一般行政	9,862	9,862	
			01	53120380101 行政管理	9,862	9,862	一、本年度預算數包括： 人事費9,312千元 業務費550千元 二、本年度預算數與上年度比較： 增加 9,862千元 增列 人事費9,312千元 增列 業務費550千元
		02		53120381200 客家發展	55,386	55,386	
			01	53120381201 文教推廣	12,670	12,670	一、本年度預算數包括： 業務費6,133千元 獎補助費6,537千元 二、本年度預算數與上年度比較： 增加 12,670千元 增列 業務費6,133千元 增列 獎補助費6,537千元
			02	53120381202 綜合產發	42,716	42,716	一、本年度預算數包括： 業務費5,284千元 獎補助費37,432千元 二、本年度預算數與上年度比較： 增加 42,716千元 增列 業務費5,284千元 增列 獎補助費37,432千元
		03		53120389000 一般建築及設備	1,130	1,130	
			01	53120389004 交通及運輸設備	910	910	一、本年度預算數包括： 設備及投資910千元 二、本年度預算數與上年度比較： 增加 910千元 增列 設備及投資910千元
			02	53120389005 資訊設備	120	120	一、本年度預算數包括： 設備及投資120千元 二、本年度預算數與上年度比較： 增加 120千元 增列 設備及投資120千元
			03	53120389007 其他設備	100	100	一、本年度預算數包括： 設備及投資100千元 二、本年度預算數與上年度比較： 增加 100千元 增列 設備及投資100千元

南投縣總預算案

歲出機關別預算表

經資門併計

中華民國114年度

單位：新臺幣千元

款	科 目			本年度 預算數	上年度 預算數	本年度與 上年度比較	說明			
	項	目	節					名稱及編號		
13	001			0013000000 觀光處主管	110,494	129,472	-18,978	一、本年度預算數包括： 人事費13,446千元 業務費6,421千元 獎補助費1,320千元 二、本年度預算數與上年度比較： 增加 3,677千元 增列 人事費946千元 增列 業務費2,501千元 增列 獎補助費230千元		
				0013034000 南投縣風景區管理所	110,494	129,472	-18,978			
				01	5913034010 一般行政	21,187	17,510		3,677	
				01	59130340101 行政管理	21,187	17,510		3,677	
				02	5913034130 風景區管理業務	63,307	78,036		-14,729	
				01	59130341301 風景區營運管理	63,307	78,036		-14,729	
				03	5913034900 一般建築及設備	26,000	33,926		-7,926	
				01	59130349003 其他建築					本計畫僅有前年度決算數
				02	59130349007 其他設備	26,000	33,926		-7,926	
				01	0014000000 工務處主管	148,778	1,009,345		-860,567	一、本年度預算數包括： 設備及投資26,000千元 二、本年度預算數與上年度比較： 減少 7,926千元 減列 設備及投資7,926千元
001	0014035000 南投縣交通管理所	148,778	1,009,345	-860,567						
01	5814035120 交通管理業務	60,338	50,255	10,083						
01	58140351203 道路交通管理業務	2,506	3,306	-800						

南投縣總預算案

歲出機關別預算表

經資門併計

中華民國114年度

單位：新臺幣千元

款	項	科 目		本年度 預算數	上年度 預算數	本年度與 上年度比較	說明			
		節	名稱及編號							
15	001		02	58140351204 運輸管理業務	55,595	45,121	10,474	一、本年度預算數包括： 人事費12,777千元 業務費23,756千元 獎補助費19,062千元 二、本年度預算數與上年度比較： 增加 10,474千元 增列 人事費2,070千元 增列 業務費13,761千元 減列 獎補助費5,357千元		
			03	58140351205 交通工程業務	2,237	1,828	409		一、本年度預算數包括： 人事費1,425千元 業務費812千元 二、本年度預算數與上年度比較： 增加 409千元 增列 人事費103千元 增列 業務費306千元	
			02	58140351700 停車場管理基金	41,074	24,630	16,444			
			01	58140351701 停車場管理業務	41,074	24,630	16,444		一、本年度預算數包括： 業務費40,514千元 獎補助費560千元 二、本年度預算數與上年度比較： 增加 16,444千元 增列 業務費27,644千元 減列 獎補助費11,200千元	
			03	58140352200 交通安全設備	38,866	933,960	-895,094			
			01	58140352201 道路交通安全設備	38,866	933,960	-895,094		一、本年度預算數包括： 設備及投資35,311千元 獎補助費3,555千元 二、本年度預算數與上年度比較： 減少 895,094千元 減列 設備及投資898,649千元 增列 獎補助費3,555千元	
			04	58140358000 停車場管理基金	8,500	500	8,000			
			01	58140358001 停車場新建改善工程	8,500	500	8,000		一、本年度預算數包括： 設備及投資8,500千元 二、本年度預算數與上年度比較： 增加 8,000千元 增列 設備及投資8,000千元	
					00150000000 社會及勞動局主管	5,250,292	22,681		5,227,611	
					00150360000 南投縣青年發展所	39,355	22,681		16,674	

南投縣總預算案

歲出機關別預算表

經資門併計

中華民國114年度

單位：新臺幣千元

款	項	科 目		本年度 預算數	上年度 預算數	本年度與 上年度比較	說明
		目 節	名稱及編號				
		01		15,286	7,936	7,350	
			64150360100 一般行政				
		01	64150360101 行政管理	15,286	7,936	7,350	一、本年度預算數包括： 人事費14,057千元 業務費1,229千元 二、本年度預算數與上年度比較： 增加 7,350千元 增列 人事費6,981千元 增列 業務費369千元
		02	64150361200 青年發展	22,989	14,469	8,520	
		01	64150361201 職涯發展	13,389	10,269	3,120	一、本年度預算數包括： 業務費11,589千元 獎補助費1,800千元 二、本年度預算數與上年度比較： 增加 3,120千元 增列 業務費1,901千元 增列 獎補助費1,219千元
		02	64150361202 公共參與	9,600	4,200	5,400	一、本年度預算數包括： 業務費9,600千元 二、本年度預算數與上年度比較： 增加 5,400千元 增列 業務費5,400千元
		03	64150369000 一般建築及設備	1,080	276	804	
		01	64150369004 交通及運輸設備	800		800	一、本年度預算數包括： 設備及投資800千元 二、本年度預算數與上年度比較： 增加 800千元 增列 設備及投資800千元
		02	64150369005 資訊設備	210	276	-66	一、本年度預算數包括： 設備及投資210千元 二、本年度預算數與上年度比較： 減少 66千元 減列 設備及投資66千元
		03	64150369007 其他設備	70		70	一、本年度預算數包括： 設備及投資70千元 二、本年度預算數與上年度比較： 增加 70千元 增列 設備及投資70千元
002			00150370000 南投縣政府社會及勞 動局	5,210,937		5,210,937	
	01		61150371300 社會保險	125,307		125,307	

南投縣總預算案

歲出機關別預算表

經資門併計

中華民國114年度

單位：新臺幣千元

科 目				本年度 預算數	上年度 預算數	本年度與 上年度比較	說明
款	項	目	節				
			01	61150371302 低收入戶健康保險及身心障礙者健保與社會保險	72,652	72,652	一、本年度預算數包括： 獎補助費72,652千元 二、本年度預算數與上年度比較： 增加 72,652千元 增列 獎補助費72,652千元
			02	61150371304 國民年金保險	52,655	52,655	一、本年度預算數包括： 業務費8,609千元 獎補助費44,046千元 二、本年度預算數與上年度比較： 增加 52,655千元 增列 業務費8,609千元 增列 獎補助費44,046千元
		02		62150370100 社會救濟	128,980	128,980	
			01	62150370101 社會救助	128,980	128,980	一、本年度預算數包括： 人事費6,777千元 業務費4,795千元 獎補助費117,408千元 二、本年度預算數與上年度比較： 增加 128,980千元 增列 人事費6,777千元 增列 業務費4,795千元 增列 獎補助費117,408千元
		03		63150370100 一般行政	104,764	104,764	
			01	63150370101 行政管理	97,063	97,063	一、本年度預算數包括： 人事費95,044千元 業務費2,019千元 二、本年度預算數與上年度比較： 增加 97,063千元 增列 人事費95,044千元 增列 業務費2,019千元
			02	63150370102 業務管理	7,701	7,701	一、本年度預算數包括： 業務費7,701千元 二、本年度預算數與上年度比較： 增加 7,701千元 增列 業務費7,701千元
		04		63150371500 社政業務	4,678,846	4,678,846	
			01	63150371502 家庭暴力暨性侵害防治中心	77,908	77,908	一、本年度預算數包括： 人事費42,815千元 業務費25,771千元 獎補助費9,322千元 二、本年度預算數與上年度比較： 增加 77,908千元 增列 人事費42,815千元 增列 業務費25,771千元 增列 獎補助費9,322千元

南投縣總預算案

歲出機關別預算表

經資門併計

中華民國114年度

單位：新臺幣千元

科 目				本年度 預算數	上年度 預算數	本年度與 上年度比較	說明
款	項	目	節				
			02	63150371504 綜合性身心障礙 福利復健服務中 心	3,765	3,765	一、本年度預算數包括： 人事費1,356千元 業務費2,109千元 獎補助費300千元 二、本年度預算數與上年度比較： 增加 3,765千元 增列 人事費1,356千元 增列 業務費2,109千元 增列 獎補助費300千元
			03	63150371505 人民團體輔導	5,759	5,759	一、本年度預算數包括： 人事費750千元 業務費1,009千元 獎補助費4,000千元 二、本年度預算數與上年度比較： 增加 5,759千元 增列 人事費750千元 增列 業務費1,009千元 增列 獎補助費4,000千元
			04	63150371507 合作事業	176	176	一、本年度預算數包括： 業務費176千元 二、本年度預算數與上年度比較： 增加 176千元 增列 業務費176千元
			05	63150371511 推行志願服務工 作	1,582	1,582	一、本年度預算數包括： 業務費1,582千元 二、本年度預算數與上年度比較： 增加 1,582千元 增列 業務費1,582千元
			06	63150371512 推行社會工作員 制度	54,494	54,494	一、本年度預算數包括： 人事費46,281千元 業務費8,213千元 二、本年度預算數與上年度比較： 增加 54,494千元 增列 人事費46,281千元 增列 業務費8,213千元
			07	63150371513 婦女福利	52,616	52,616	一、本年度預算數包括： 業務費7,316千元 獎補助費45,300千元 二、本年度預算數與上年度比較： 增加 52,616千元 增列 業務費7,316千元 增列 獎補助費45,300千元
			08	63150371514 兒童及少年福利	127,838	127,838	一、本年度預算數包括： 人事費10,753千元 業務費35,082千元 獎補助費82,003千元 二、本年度預算數與上年度比較： 增加 127,838千元 增列 人事費10,753千元 增列 業務費35,082千元

南投縣總預算案

歲出機關別預算表

經資門併計

中華民國114年度

單位：新臺幣千元

科 目				本年度 預算數	上年度 預算數	本年度與 上年度比較	說明
款	項	目	節				
			09	63150371515 老人福利服務	964,333	964,333	增列 獎補助費82,003千元 一、本年度預算數包括： 人事費2,742千元 業務費7,901千元 獎補助費953,690千元 二、本年度預算數與上年度比較： 增加 964,333千元 增列 人事費2,742千元 增列 業務費7,901千元 增列 獎補助費953,690千元
			10	63150371516 長期照顧服務	1,729,313	1,729,313	一、本年度預算數包括： 業務費38,827千元 獎補助費1,690,486千元 二、本年度預算數與上年度比較： 增加 1,729,313千元 增列 業務費38,827千元 增列 獎補助費1,690,486千元
			11	63150371517 身心障礙福利服務	1,192,656	1,192,656	一、本年度預算數包括： 人事費15,023千元 業務費74,052千元 獎補助費1,103,581千元 二、本年度預算數與上年度比較： 增加 1,192,656千元 增列 人事費15,023千元 增列 業務費74,052千元 增列 獎補助費1,103,581千元
			12	63150371518 托育服務	468,406	468,406	一、本年度預算數包括： 人事費0千元 業務費3,197千元 獎補助費465,209千元 二、本年度預算數與上年度比較： 增加 468,406千元 增列 業務費3,197千元 增列 獎補助費465,209千元
		05		63150379000 一般建築及設備	89,102	89,102	
			01	63150379002 房屋建築	45,168	45,168	一、本年度預算數包括： 設備及投資45,168千元 二、本年度預算數與上年度比較： 增加 45,168千元 增列 設備及投資45,168千元
			02	63150379004 交通及運輸設備	14,200	14,200	一、本年度預算數包括： 設備及投資2,400千元 獎補助費11,800千元 二、本年度預算數與上年度比較： 增加 14,200千元 增列 設備及投資2,400千元 增列 獎補助費11,800千元

南投縣總預算案

歲出機關別預算表

經費門併計

中華民國114年度

單位：新臺幣千元

科 目				本年度 預算數	上年度 預算數	本年度與 上年度比較	說明
款	項	目	節				
			03	63150379005 資訊設備	200	200	一、本年度預算數包括： 設備及投資200千元 二、本年度預算數與上年度比較： 增加 200千元 增列 設備及投資200千元
			04	63150379006 機械設備	100	100	一、本年度預算數包括： 設備及投資100千元 二、本年度預算數與上年度比較： 增加 100千元 增列 設備及投資100千元
			05	63150379007 其他設備	29,434	29,434	一、本年度預算數包括： 設備及投資1,470千元 獎補助費27,964千元 二、本年度預算數與上年度比較： 增加 29,434千元 增列 設備及投資1,470千元 增列 獎補助費27,964千元
		06		64150371000 就業及勞工輔導	11,523	11,523	
			01	64150371004 勞工福利	11,523	11,523	一、本年度預算數包括： 人事費3,715千元 業務費4,838千元 獎補助費2,970千元 二、本年度預算數與上年度比較： 增加 11,523千元 增列 人事費3,715千元 增列 業務費4,838千元 增列 獎補助費2,970千元
		07		64150371100 職訓及就業輔導	65,576	65,576	
			01	64150371101 職訓及就業輔導	65,576	65,576	一、本年度預算數包括： 業務費45,805千元 獎補助費19,771千元 二、本年度預算數與上年度比較： 增加 65,576千元 增列 業務費45,805千元 增列 獎補助費19,771千元
		08		72150371900 社區發展	6,839	6,839	
			01	72150371901 社區發展	6,839	6,839	一、本年度預算數包括： 人事費24千元 業務費2,855千元 獎補助費3,960千元 二、本年度預算數與上年度比較： 增加 6,839千元 增列 人事費24千元 增列 業務費2,855千元 增列 獎補助費3,960千元

南投縣總預算案

歲出機關別預算表

經資門併計

中華民國114年度

單位：新臺幣千元

款	科 目			本年度 預算數	上年度 預算數	本年度與 上年度比較	說明
	項	目	節				
16				3,402,803	3,429,284	-26,481	
			00700000000 統籌支撥科目				
		001		28,500	34,500	-6,000	
			01				
				28,500	34,500	-6,000	
			01				
				28,500	34,500	-6,000	一、本年度預算數包括： 獎補助費28,500千元 二、本年度預算數與上年度比較： 減少 6,000千元 減列 獎補助費6,000千元
		002		2,699,948	2,704,160	-4,212	
			01				
				2,676,948	2,674,160	2,788	
			01				
				2,676,948	2,674,160	2,788	一、本年度預算數包括： 人事費551,175千元 獎補助費2,125,773千元 二、本年度預算數與上年度比較： 增加 2,788千元 減列 人事費25,393千元 增列 獎補助費28,181千元
		02					
			23,000	30,000	-7,000		
		01					
			23,000	30,000	-7,000	一、本年度預算數包括： 人事費11,500千元 獎補助費11,500千元 二、本年度預算數與上年度比較： 減少 7,000千元 減列 人事費3,500千元 減列 獎補助費3,500千元	
	003		188,000	184,000	4,000		
		01					
			22,000	18,000	4,000		
		01					
			22,000	18,000	4,000	一、本年度預算數包括： 人事費11,000千元 獎補助費11,000千元 二、本年度預算數與上年度比較： 增加 4,000千元 增列 人事費2,000千元 增列 獎補助費2,000千元	
		02					
			166,000	166,000			

南投縣總預算案

歲出機關別預算表

經資門併計

中華民國114年度

單位：新臺幣千元

科 目				本年度 預算數	上年度 預算數	本年度與 上年度比較	說明			
款	項	目	節					名稱及編號		
17	004	01	01	8970a031801 公務人員各項補助	166,000	166,000		一、本年度預算數包括： 人事費79,000千元 獎補助費87,000千元		
			0070a040000 災害準備金	332,881	337,277	-4,396				
			01	8970a041400 災害準備金	332,881	337,277	-4,396			
			01	8970a041401 災害準備金	332,881	337,277	-4,396		一、本年度預算數包括： 預備金332,881千元 二、本年度預算數與上年度比較： 減少 4,396千元 減列 預備金4,396千元	
			005	01	0070a050000 各類員工待遇準備	153,474	169,347			-15,873
			01	8970a051700 各類員工待遇準備	153,474	169,347	-15,873			
	01	8970a051701 公務員工待遇準備	153,474	169,347	-15,873	一、本年度預算數包括： 人事費153,474千元 二、本年度預算數與上年度比較： 減少 15,873千元 減列 人事費15,873千元				
	001	01	01	00800000000 第二預備金	150,000	230,000	-80,000			
	0080c010000 第二預備金		150,000	230,000	-80,000					
	9080c011000 第二預備金		150,000	230,000	-80,000					
	9080c011001 第二預備金		150,000	230,000	-80,000	一、本年度預算數包括： 預備金150,000千元 二、本年度預算數與上年度比較： 減少 80,000千元 減列 預備金80,000千元				
				總計	33,288,087	33,727,656	-439,569			

本
頁
空
白

各機關歲入來源別

中華民國114

來源別 機關別	門別	合計	經 常 門					
			稅課收入	工程受益 費收入	罰款及 賠償收入	規費收入	信託管理 收入	財產收入
合 計		34,571,833	12,536,033		236,349	191,441		82,975
南投縣政府		31,634,816	9,783,359		194,703	50,044		82,375
南投縣南投市戶政事務所		2,797			1	2,796		
南投縣埔里鎮戶政事務所		2,286			8	2,278		
南投縣草屯鎮戶政事務所		2,688			15	2,673		
南投縣竹山鎮戶政事務所		1,322			1	1,321		
南投縣集集鎮戶政事務所		294			5	289		
南投縣名間鄉戶政事務所		833			3	830		
南投縣鹿谷鄉戶政事務所		400			1	399		
南投縣中寮鄉戶政事務所		322			1	321		
南投縣魚池鄉戶政事務所		418			1	417		
南投縣國姓鄉戶政事務所		446			8	438		
南投縣水里鄉戶政事務所		568			1	567		
南投縣信義鄉戶政事務所		623			1	622		
南投縣仁愛鄉戶政事務所		641			1	640		
南投縣家畜疾病防治所		1,070			305	765		
南投縣政府消防局		2,410			2,410			
南投縣南投地政事務所		36,396			654	35,742		
南投縣草屯地政事務所		28,280			510	27,770		
南投縣埔里地政事務所		37,475			660	36,815		
南投縣水里地政事務所		6,540			240	6,300		
南投縣竹山地政事務所		15,048			500	14,548		
南投縣政府稅務局		2,767,674	2,752,674		15,000			
南投縣政府警察局		5,009			2,280	2,329		

總預算案

科目分析總表

年度

單位：新臺幣千元

經 常 門						資 本 門	
營業盈餘 及事業收入	補助及 協助收入	捐獻及 贈與收入	自治稅 捐收入	其他收入	小計	財產收入	小計
202,107	21,156,532	1		164,395	34,569,833	2,000	2,000
202,107	21,156,532	1		163,695	31,632,816	2,000	2,000
					2,797		
					2,286		
					2,688		
					1,322		
					294		
					833		
					400		
					322		
					418		
					446		
					568		
					623		
					641		
					1,070		
					2,410		
					36,396		
					28,280		
					37,475		
					6,540		
					15,048		
					2,767,674		
				400	5,009		

各機關歲入來源別

中華民國114

來源別 機關別	門別	合計	經 常 門					
			稅課收入	工程受益 費收入	罰款及 賠償收入	規費收入	信託管理 收入	財產收入
南投縣政府衛生局		4,971			3,882	1,089		
南投縣政府環境保護局		12,648			10,360	2,288		
南投縣政府社會及勞動局		5,858			4,798	160		600

總預算案

科目分析總表

年度

單位：新臺幣千元

經 常 門						資 本 門	
營業盈餘 及事業收入	補助及 協助收入	捐獻及 贈與收入	自治稅 捐收入	其他收入	小計	財產收入	小計
					4,971		
					12,648		
				300	5,858		

各機關歲出政事別

中華民國114

主管機關別 政事別	主管機關別								
	合計	縣議會主管	縣政府主管	民政處主管	農業處主管	消防局主管	地政處主管	稅務局主管	警察局主管
合計	33,288,087	323,002	16,728,930	192,558	185,643	1,156,457	365,600	235,062	2,721,424
行政支出	697,395		697,395						
立法支出	323,002	323,002							
民政支出	2,512,873		798,258	192,558		1,156,457	365,600		
警政支出	2,721,424								2,721,424
財務支出	290,500		55,438					235,062	
教育支出	11,341,196		11,341,196						
文化支出	415,381								
農業支出	1,124,468		938,825		185,643				
工業支出	1,177,195		1,177,195						
交通支出	1,195,630		1,046,852						
其他經濟服務支出	397,500		287,006						
社會保險支出	167,206		41,899						
社會救助支出	128,980								
福利服務支出	4,872,712								
國民就業支出	116,454								
醫療保健支出	1,038,878								
環境保護支出	862,785								
社區發展支出	275,031		268,192						
退休撫卹給付支出	2,721,948								
債務付息支出	73,674		73,674						
專案補助支出	28,500								
其他支出	655,355		3,000						
第二預備金	150,000								

總預算案

科目分析總表

年度

單位：新臺幣千元

衛生局主管	環境保護局 主管	文化局主管	觀光處主管	工務處主管	社會及勞動 局主管	統籌支撥科目	第二預備金				
1,038,878	862,785	415,381	110,494	148,778	5,250,292	3,402,803	150,000				
		415,381		148,778							
			110,494								
					125,307						
					128,980						
					4,872,712						
					116,454						
1,038,878	862,785				6,839						
						2,721,948					
						28,500					
						652,355					
							150,000				

各機關歲出一級用

中華民國114

科 目			合計	經 常 支 出					
款	項	名稱		人事費	業務費	獎助補費	債務費	預備金	小計
		合 計	33,288,087	6,295,246	3,225,759	18,715,235	73,674	150,000	28,459,914
01		縣議會主管	323,002	208,145	108,517	660			317,322
	001	南投縣議會	323,002	208,145	108,517	660			317,322
02		縣政府主管	16,728,930	663,289	984,058	11,602,247	73,674		13,323,268
	001	南投縣政府	16,728,930	663,289	984,058	11,602,247	73,674		13,323,268
03		民政處主管	192,558	172,785	17,534	114			190,433
	001	南投縣南投市戶政事務所	31,819	28,536	3,003	12			31,551
	002	南投縣埔里鎮戶政事務所	30,039	27,751	2,067	18			29,836
	003	南投縣草屯鎮戶政事務所	27,636	25,518	2,065	6			27,589
	004	南投縣竹山鎮戶政事務所	17,752	15,437	1,526	18			16,981
	005	南投縣集集鎮戶政事務所	7,635	6,902	662	6			7,570
	006	南投縣名間鄉戶政事務所	14,861	13,326	1,505				14,831
	007	南投縣鹿谷鄉戶政事務所	7,822	6,800	1,016	6			7,822
	008	南投縣中寮鄉戶政事務所	8,695	7,888	801	6			8,695
	009	南投縣魚池鄉戶政事務所	9,603	8,521	851	6			9,378
	010	南投縣國姓鄉戶政事務所	10,194	9,064	1,124	6			10,194
	011	南投縣水里鄉戶政事務所	8,771	7,606	1,106	18			8,730
	012	南投縣信義鄉戶政事務所	9,202	8,256	940	6			9,202
	013	南投縣仁愛鄉戶政事務所	8,529	7,180	868	6			8,054
04		農業處主管	185,643	42,287	61,151	12,835			116,273
	001	南投縣家畜疾病防治所	185,643	42,287	61,151	12,835			116,273
05		消防局主管	1,156,457	755,231	110,679	622			866,532
	001	南投縣政府消防局	1,156,457	755,231	110,679	622			866,532
06		地政處主管	365,600	272,783	50,355	372			323,510
	001	南投縣南投地政事務所	81,954	68,674	13,100	90			81,864
	002	南投縣草屯地政事務所	53,202	45,596	7,286	72			52,954

總預算案

途別科目分析總表

年度

單位：新臺幣千元

資本支出					
人事費	業務費	設投備資及	獎助補費	預備金	小計
		3,348,287	1,147,005	332,881	4,828,173
		5,680			5,680
		5,680			5,680
		2,406,457	999,205		3,405,662
		2,406,457	999,205		3,405,662
		2,125			2,125
		268			268
		203			203
		47			47
		771			771
		65			65
		30			30
		225			225
		41			41
		475			475
		69,370			69,370
		69,370			69,370
		278,631	11,294		289,925
		278,631	11,294		289,925
		42,090			42,090
		90			90
		248			248

各機關歲出一級用

中華民國114

科 目			合計	經 常 支 出					
款	項	名稱		人事費	業務費	獎助補費	債務費	預備金	小計
	003	南投縣埔里地政事務所	122,859	77,876	16,358	78			94,312
	004	南投縣水里地政事務所	37,840	31,028	6,217	54			37,299
	005	南投縣竹山地政事務所	69,745	49,609	7,394	78			57,081
07		稅務局主管	235,062	172,055	55,989	220			228,264
	001	南投縣政府稅務局	235,062	172,055	55,989	220			228,264
08		警察局主管	2,721,424	2,354,033	230,516	2,982			2,587,531
	001	南投縣政府警察局	2,721,424	2,354,033	230,516	2,982			2,587,531
09		衛生局主管	1,038,878	478,703	437,471	103,088			1,019,262
	001	南投縣政府衛生局	1,031,242	472,853	435,691	103,082			1,011,626
	002	南投縣慢性病防治所	7,636	5,850	1,780	6			7,636
10		環境保護局主管	862,785	49,898	644,966	28,815			723,679
	001	南投縣政府環境保護局	862,785	49,898	644,966	28,815			723,679
11		文化局主管	415,381	52,903	88,304	56,695			197,902
	001	南投縣政府文化局	349,003	43,591	76,337	12,726			132,654
	002	南投縣客家發展所	66,378	9,312	11,967	43,969			65,248
12		觀光處主管	110,494	13,446	64,356	6,692			84,494
	001	南投縣風景區管理所	110,494	13,446	64,356	6,692			84,494
13		工務處主管	148,778	14,202	67,588	19,622			101,412
	001	南投縣交通管理所	148,778	14,202	67,588	19,622			101,412
14		社會及勞動局主管	5,250,292	239,337	304,275	4,616,498			5,160,110
	001	南投縣青年發展所	39,355	14,057	22,418	1,800			38,275
	002	南投縣政府社會及勞動局	5,210,937	225,280	281,857	4,614,698			5,121,835
15		統籌支撥科目	3,402,803	806,149		2,263,773			3,069,922
	001	對鄉(鎮、市)之各項補助	28,500			28,500			28,500
	002	公務人員退休及撫卹給付	2,699,948	562,675		2,137,273			2,699,948
	003	公務人員各項補助及慰問金	188,000	90,000		98,000			188,000
	004	災害準備金	332,881						

總預算案

途別科目分析總表

年度

單位：新臺幣千元

資 本 支 出					
人事費	業務費	設投資及	獎助補費	預備金	小計
		28,547			28,547
		541			541
		12,664			12,664
		6,798			6,798
		6,798			6,798
		133,893			133,893
		133,893			133,893
		18,616	1,000		19,616
		18,616	1,000		19,616
		85,455	53,651		139,106
		85,455	53,651		139,106
		178,943	38,536		217,479
		177,813	38,536		216,349
		1,130			1,130
		26,000			26,000
		26,000			26,000
		43,811	3,555		47,366
		43,811	3,555		47,366
		50,418	39,764		90,182
		1,080			1,080
		49,338	39,764		89,102
				332,881	332,881
				332,881	332,881

各機關歲出一級用

中華民國114

科 目			合計	經 常 支 出					
款	項	名稱		人事費	業務費	獎助補費	債務費	預備金	小計
	005	各類員工待遇準備	153,474	153,474					153,474
16		第二預備金	150,000					150,000	150,000
	001	第二預備金	150,000					150,000	150,000

總預算案

途別科目分析總表

年度

單位：新臺幣千元

資 本 支 出					
人事費	業務費	投資 設備 及	獎助 補費	預備金	小計

各機關資本

中華民國114

機關名稱	合計	設備及投資			
		土地	房屋建築及設備	公共建設及設施	機械設備
合計	4,828,173		560,573	2,245,100	59,341
南投縣議會	5,680				1,400
南投縣政府	3,405,662		174,227	2,166,243	4,883
南投縣南投市戶政事務所	268				13
南投縣埔里鎮戶政事務所	203				
南投縣草屯鎮戶政事務所	47				
南投縣竹山鎮戶政事務所	771		700		
南投縣集集鎮戶政事務所	65				
南投縣名間鄉戶政事務所	30				
南投縣魚池鄉戶政事務所	225				
南投縣水里鄉戶政事務所	41				11
南投縣仁愛鄉戶政事務所	475				
南投縣家畜疾病防治所	69,370		67,400		250
南投縣政府消防局	289,925		9,045		10,310
南投縣南投地政事務所	90		90		
南投縣草屯地政事務所	248				101
南投縣埔里地政事務所	28,547		27,281		
南投縣水里地政事務所	541		330		
南投縣竹山地政事務所	12,664		12,299		225
南投縣政府稅務局	6,798				
南投縣政府警察局	133,893		57,126		35,928
南投縣政府衛生局	19,616		1,410		5,920
南投縣政府環境保護局	139,106		6,010	7,870	200
南投縣政府文化局	216,349		159,487	1,336	
南投縣客家發展所	1,130				
南投縣風景區管理所	26,000			25,900	
南投縣交通管理所	47,366			43,751	
南投縣青年發展所	1,080				
南投縣政府社會及勞動局	89,102		45,168		100

總預算案

支出分析總表

年度

單位：新臺幣千元

設 備 及 投 資					其他資本支出
運輸設備	資訊軟硬體設備	雜項設備	權利	投資	
172,672	98,473	212,128			1,479,886
930	2,850	500			
6,370	42,431	12,303			999,205
		255			
	75	128			
	47				
	71				
	24	41			
		30			
		225			
		30			
		475			
1,486	234				
81,982	14,323	162,971			11,294
		147			
	544	722			
	35	176			
		140			
	6,298	500			
12,745	20,949	7,145			
149	9,902	1,235			1,000
64,900		6,475			53,651
		16,990			38,536
910	120	100			
	100				
	60				3,555
800	210	70			
2,400	200	1,470			39,764

各機關資本

中華民國114

機關名稱	合計	設 備 及 投 資			
		土地	房屋建築及設備	公共建設及設施	機械設備
災害準備金	332,881				

總預算案

支出分析總表

年度

單位：新臺幣千元

設 備 及 投 資					其他資本支出
運輸設備	資訊軟硬體設備	雜項設備	權利	投資	
					332,881

南投縣
歲出人事

中華民國114

科 目			預 算 員 額										
款	項	名 稱	民意代表	職 員					技 工	駕 駛	工 友	合 計	退 休 人 員
				正式員額			臨 時 編 制	約 聘 僱 人 員					
				職 員	警 察 人 員	消 防 人 員							
		合 計	37	1,475	1,537	506		513	119	22	62	4,271	1,378
01		縣議會主管	37	25				26	2	4	4	98	26
	001	南投縣議會	37	25				26	2	4	4	98	26
02		縣政府主管		431				91	26	12	4	564	
	001	南投縣政府		431				91	26	12	4	564	
03		民政處主管		135							6	141	109
	001	南投縣南投市戶政事務所		24								24	23
	002	南投縣埔里鎮戶政事務所		21							2	23	17
	003	南投縣草屯鎮戶政事務所		21								21	11
	004	南投縣竹山鎮戶政事務所		13							1	14	18
	005	南投縣集集鎮戶政事務所		5							1	6	4
	006	南投縣名間鄉戶政事務所		10								10	6
	007	南投縣鹿谷鄉戶政事務所		5								5	5
	008	南投縣中寮鄉戶政事務所		5							1	6	7
	009	南投縣魚池鄉戶政事務所		6							1	7	3
	010	南投縣國姓鄉戶政事務所		7								7	5
	011	南投縣水里鄉戶政事務所		6								6	6
	012	南投縣信義鄉戶政事務所		6								6	2
	013	南投縣仁愛鄉戶政事務所		6								6	2
04		農業處主管		20				24				44	
	001	南投縣家畜疾病防治所		20				24				44	
05		消防局主管		33		506					8	547	
	001	南投縣政府消防局		33		506					8	547	
06		地政處主管		174				1	87	1	5	268	68
	001	南投縣南投地政事務所		44					21		1	66	

總預算案

費彙計表

年度

單位：新臺幣元

全 年 度 人 事 費													備註
民意代表待遇	政務人員待遇	法定編制人員待遇	約聘僱人員待遇	技工及工友待遇	獎金	其他給與	加班費	退休退職給付	退休離職儲金	保險	調待準備	合計	
132,968,160	7,172,400	3,115,245,430	279,654,399	89,719,567	765,411,890	162,364,806	550,243,318	558,675,000	328,488,077	305,302,953		6,295,246,000	
132,968,160		23,153,400	13,738,560	4,409,160	14,156,170	4,490,406	4,353,828		3,464,880	7,410,436		208,145,000	
132,968,160		23,153,400	13,738,560	4,409,160	14,156,170	4,490,406	4,353,828		3,464,880	7,410,436		208,145,000	
	7,172,400	365,934,777	43,776,144	19,043,400	101,302,663	8,432,000	27,901,538		46,676,430	43,049,648		663,289,000	
	7,172,400	365,934,777	43,776,144	19,043,400	101,302,663	8,432,000	27,901,538		46,676,430	43,049,648		663,289,000	
		109,660,080		2,611,480	29,065,840	2,240,000	6,750,803		12,350,612	10,106,185		172,785,000	
		18,506,160			4,740,290	384,000	1,229,751		2,062,068	1,613,731		28,536,000	
		17,113,560		850,320	4,768,545	368,000	1,057,868		1,981,968	1,610,739		27,751,000	
		16,537,920			4,410,010	336,000	953,784		1,843,644	1,436,642		25,518,000	
		9,755,880		425,160	2,433,700	224,000	586,533		1,114,056	897,671		15,437,000	
		4,000,000		400,000	1,220,000	96,000	306,000		460,000	420,000		6,902,000	
		8,500,000			2,370,000	160,000	536,000		960,000	800,000		13,326,000	
		4,460,000			1,100,000	80,000	267,000		493,000	400,000		6,800,000	
		4,580,000		510,000	1,330,000	96,000	301,000		541,000	530,000		7,888,000	
		5,044,000		426,000	1,474,000	96,000	333,000		634,000	514,000		8,521,000	
		5,845,000			1,593,000	112,000	347,000		659,000	508,000		9,064,000	
		4,914,600			1,322,905	96,000	294,999		548,100	429,396		7,606,000	
		5,410,000			1,330,000	96,000	292,000		590,000	538,000		8,256,000	
		4,992,960			973,390	96,000	245,868		463,776	408,006		7,180,000	
		16,754,880	12,070,840		5,203,130	1,080,000	1,992,671		2,445,656	2,739,823		42,287,000	
		16,754,880	12,070,840		5,203,130	1,080,000	1,992,671		2,445,656	2,739,823		42,287,000	
		449,501,134		3,401,280	86,155,392	8,624,000	125,227,010		43,626,876	38,695,308		755,231,000	
		449,501,134		3,401,280	86,155,392	8,624,000	125,227,010		43,626,876	38,695,308		755,231,000	
		134,745,118	324,000	41,738,700	46,811,740	3,236,000	9,624,748		18,311,445	17,991,249		272,783,000	
		34,385,400		9,639,210	12,058,825	678,400	2,714,913		4,805,532	4,391,720		68,674,000	

南投縣 歲出人事

中華民國114

科 目			預 算 員 額										
款	項	名 稱	民意代表	職 員					技 工	駕 駛	工 友	合 計	退 休 人 員
				正式員額			臨 時 編 制	約 聘 僱 人 員					
				職 員	警 察 人 員	消 防 人 員							
	002	南投縣草屯地政事務所		29					13		1	43	20
	003	南投縣埔里地政事務所		50				1	30	1	1	83	20
	004	南投縣水里地政事務所		20					8		1	29	11
	005	南投縣竹山地政事務所		31					15		1	47	17
07		稅務局主管		127				18				145	
	001	南投縣政府稅務局		127				18				145	
08		警察局主管		73	1,537			8	3	3	27	1,651	979
	001	南投縣政府警察局		73	1,537			8	3	3	27	1,651	979
09		衛生局主管		276				162		1	6	445	179
	001	南投縣政府衛生局		271				162		1	6	440	179
	002	南投縣慢性病防治所		5								5	
10		環境保護局主管		37					1	1		39	17
	001	南投縣政府環境保護局		37					1	1		39	17
11		文化局主管		30				18			2	50	
	001	南投縣政府文化局		22				17			2	41	
	002	南投縣客家發展所		8				1				9	
12		觀光處主管		8				5				13	
	001	南投縣風景區管理所		8				5				13	
13		工務處主管		12				2				14	
	001	南投縣交通管理所		12				2				14	
14		社會及勞動局主管		94				158				252	
	001	南投縣青年發展所		13				1				14	
	002	南投縣政府社會及勞動局		81				157				238	
15		統籌支撥科目											
	001	公務人員退休及撫卹給付											

總預算案

費彙計表

年度

單位：新臺幣元

全 年 度 人 事 費													備註
民意代表待遇	政務人員待遇	法定編制人員待遇	約聘僱人員待遇	技工及工友待遇	獎金	其他給與	加班費	退休退職給付	退休離職儲金	保險	調待準備	合計	
		23,176,558		6,164,850	7,843,205	464,000	1,983,650		2,959,466	3,004,271		45,596,000	
		36,725,760	324,000	14,622,600	12,900,345	1,150,400	1,842,213		5,008,601	5,302,081		77,876,000	
		15,790,320		4,062,480	5,401,390	447,200	1,206,231		2,076,276	2,044,103		31,028,000	
		24,667,080		7,249,560	8,607,975	496,000	1,877,741		3,461,570	3,249,074		49,609,000	
		104,695,320	8,705,880		27,833,640	2,320,000	6,356,927		11,898,264	10,244,969		172,055,000	
		104,695,320	8,705,880		27,833,640	2,320,000	6,356,927		11,898,264	10,244,969		172,055,000	
		1,387,313,586	4,288,020	13,798,629	333,062,618	25,988,000	335,646,836		137,082,390	116,852,921		2,354,033,000	
		1,387,313,586	4,288,020	13,798,629	333,062,618	25,988,000	335,646,836		137,082,390	116,852,921		2,354,033,000	
		226,721,340	93,586,920	2,901,798	67,697,552	7,003,200	18,175,436		30,768,077	31,848,677		478,703,000	
		222,861,780	93,586,920	2,901,798	66,758,937	6,928,000	17,988,116		30,320,297	31,507,152		472,853,000	
		3,859,560			938,615	75,200	187,320		447,780	341,525		5,850,000	
		30,037,440		914,640	10,683,700	592,000	1,709,977		3,264,251	2,695,992		49,898,000	
		30,037,440		914,640	10,683,700	592,000	1,709,977		3,264,251	2,695,992		49,898,000	
		25,464,155	9,078,480	900,480	7,506,850	768,000	2,254,537		3,367,356	3,563,142		52,903,000	
		19,594,955	8,624,880	900,480	6,226,400	624,000	1,919,547		2,705,820	2,994,918		43,591,000	
		5,869,200	453,600		1,280,450	144,000	334,990		661,536	568,224		9,312,000	
		6,702,360	2,251,800		1,888,630	208,000	639,967		872,436	882,807		13,446,000	
		6,702,360	2,251,800		1,888,630	208,000	639,967		872,436	882,807		13,446,000	
		8,462,520	972,000		1,956,115	224,000	756,417		947,292	883,656		14,202,000	
		8,462,520	972,000		1,956,115	224,000	756,417		947,292	883,656		14,202,000	
		72,625,320	90,861,755		28,087,850	7,159,200	8,852,623		13,412,112	18,338,140		239,337,000	
		9,113,760	469,800		2,079,495	224,000	337,580		997,716	834,649		14,057,000	
		63,511,560	90,391,955		26,008,355	6,935,200	8,515,043		12,414,396	17,503,491		225,280,000	
		153,474,000			4,000,000	90,000,000		558,675,000				806,149,000	
					4,000,000			558,675,000				562,675,000	

南投縣
歲出人事

中華民國114

科 目			預 算 員 額										
款	項	名 稱	民意代表	職 員					技 工	駕 駛	工 友	合 計	退 休 人 員
				正式員額			臨 時 編 制	約 聘 僱 人 員					
				職 員	警 察 人 員	消 防 人 員							
	002	公務人員各項補助及慰問金											
	003	各類員工待遇準備											

總預算案

費彙計表

年度

單位：新臺幣元

全 年 度 人 事 費													備註	
民意代表待遇	政務人員待遇	法定編制人員待遇	約聘僱人員待遇	技工及工友待遇	獎金	其他給與	加班費	退休退職給付	退休離職儲金	保險	調待準備	合計		
		153,474,000				90,000,000						90,000,000	153,474,000	

機關名稱	上年度預算原核定人數				增減人數			
	員			工	員			工
	職員	警察人員	消防人員		職員	警察人員	消防人員	
合計	1,432	1,507	487	202	43	30	19	1
南投縣議會	25			10				
南投縣政府	467			43	-36			-1
南投縣南投市戶政事務所	24							
南投縣埔里鎮戶政事務所	20			2	1			
南投縣草屯鎮戶政事務所	21			1				-1
南投縣竹山鎮戶政事務所	13			1				
南投縣集集鎮戶政事務所	5			1				
南投縣名間鄉戶政事務所	9			1	1			-1
南投縣鹿谷鄉戶政事務所	6				-1			
南投縣中寮鄉戶政事務所	6			1	-1			
南投縣魚池鄉戶政事務所	6			1				
南投縣國姓鄉戶政事務所	7							
南投縣水里鄉戶政事務所	6							
南投縣信義鄉戶政事務所	6							
南投縣仁愛鄉戶政事務所	6							
南投縣家畜疾病防治所	20							
南投縣政府消防局	32		487	8	1		19	
南投縣南投地政事務所	44			22				

總預算案

總表

年度

單位：人

本年度預算編列人數			工	說明 (詳列奉准增減之人數及文號)
員				
職員	警察人員	消防人員		
1,475	1,537	506	203	
25			10	
431			42	一、依據本府113年6月28日府行法字第1130159716號令，減列預算員額36人(原住民族行政局改制為原住民族行政處增列23人；社會及勞動處改制為社會及勞動局減列69人；工務處增列4人；觀光處增列4人；建設處增列1人；新聞及行政處增列2人；計畫處減列1人)。二、減列工友1人。三、依據本府113年3月21日核准簽陳，工友員額1人轉為駕駛1人
24				
21			2	依據本府113年8月21日府人任字第1130204600號函，增列編制及預算員額1人。
21				減列工友1人。
13			1	
5			1	
10				一、依據本府113年5月29日府人任字第1130133131號函，增列編制及預算員額1人。二、減列工友1人。
5				依據本府113年8月21日府人任字第1130204600號函，減列編制及預算員額1人。
5			1	依據本府113年5月7日府人任字第1130116403號函，減列編制及預算員額1人。
6			1	
7				
6				
6				
6				
20				
33		506	8	依據本府109年5月22日府行法字第1090119787號令及本府107年10月24日核准簽陳，編制員額增列至559人，自109年起分七年逐年增列預算員額159人(109年：20人；110年：25人；111年：25人；112年：25人；113年：24人；114年：20人；115年：20人)。
44			22	一、依據本府地政處113年5月15日核准簽陳，增列測量助理2人。二、減列測量助理1人。三、減列工友1人。

機關名稱	上年度預算原核定人數				增減人數			
	員			工	員			工
	職員	警察人員	消防人員		職員	警察人員	消防人員	
南投縣草屯地政事務所	29			14				
南投縣埔里地政事務所	47			26	3			6
南投縣水里地政事務所	20			10				-1
南投縣竹山地政事務所	31			17				-1
南投縣政府稅務局	127							
南投縣政府警察局	74	1,507		33	-1	30		
南投縣政府衛生局	269			7	2			
南投縣慢性病防治所	5							
南投縣政府環境保護局	37			2				
南投縣政府原住民族行政局	17				-17			
南投縣政府文化局	28			2	-6			
南投縣客家發展所					8			
南投縣風景區管理所	8							
南投縣交通管理所	10				2			
南投縣青年發展所	7				6			
南投縣政府社會及勞動局					81			

總預算案

總表

年度

單位：人

本年度預算編列人數			工	說明 (詳列奉准增減之人數及文號)
員				
職員	警察人員	消防人員		
29			14	一、依據本府地政處113年6月5日核准簽陳，增列測量助理1人。二、減列工友1人。
50			32	一、依據本府113年6月5日府行法字第1130140135號令，增列編制及預算員額3人。二、依據地政處113年5月15日及7月9日核准簽陳，增列測量助理7人。三、減列工友1人。
20			9	減列技工1人。
31			16	減列技工1人。
127				
73	1,537		33	依據本府112年12月25日府行法字第1120302562號令及本府112年12月6日核准簽陳，編制員額增列至1,699人，另自112年起分三年逐年增列預算員額87人(112年追：29人；113年：29人；114年：29人)。
271			7	依據本府113年9月12日府行法字第1130225291號令，增列編制及預算員額2人。
5				
37			2	原住民族行政局改制為原住民族行政處減列編制及預算員額17人。
22			2	依據本府113年8月19日府行法字第1130203328號令，減列編制及預算員額6人。
8				依據本府113年8月19日府行法字第1130203413號令，增列編制及預算員額8人。
8				
12				依據南投縣交通管理所113年8月12日核准簽陳，增列預算員額2人。
13				依據南投縣青年發展所113年7月29日核准簽陳，增列預算員額6人。
81				依據本府113年8月15日府行法字第1130201250號令，增列編制及預算員額81人。

南投縣總預算案

約聘僱人員費用彙計表

中華民國114年度

單位：新臺幣元

科 目				約聘人員 (人*月)	約僱人員 (人*月)	全年度預算數	說 明
款	項	目	節				
						387,608,532	包括約聘僱人員待遇275,757,399元、年終工作獎金34,554,819元、未休假加班費15,005,989元、保險費35,970,548元、離職儲金16,031,377元及休假補助10,288,400元。
01					合 計		
	001				00010000000 縣議會主管	19,302,216	
		01			00010010000 南投縣議會	19,302,216	
			01		33010010100 一般行政	19,302,216	
				01	33010010101 行政管理	19,302,216	
					1x12	947,928	
						18,354,288	南投縣警察局85年10月28日投警人字第43286號函轉省警務處85年10月21日85警人字第132239號函核定4人、南投縣警察局91年8月27日投警人字第910031994號函同意增置4人、南投縣政府112年1月7日府授警人字第1120013470號函同意增置2人
02					00020000000 縣政府主管	56,654,135	
	001				00020020000 南投縣政府	56,654,135	
		01			32020020100 一般行政	11,457,000	
			03		32020020104 新聞宣導	1,356,000	
					1x12	715,596	以下係依據南投縣政府113年8月2日府人企字第1130191321號函核定府內單位聘用人員共20名、約僱人員共71名。
					1x12	640,404	
			04		32020020108 縣政推行	2,656,000	
					2x12	1,280,808	
					2x12	1,375,192	
			11		32020020118 媒體管理	7,445,000	
					1x12	640,404	
					3x12	1,991,571	
					7x12	4,813,025	
	03				32020021000 主計業務	688,000	

南投縣總預算案

約聘僱人員費用彙計表

中華民國114年度

單位：新臺幣元

科 目				約聘人員 (人*月)	約僱人員 (人*月)	全年度預算數	說 明
款	項	目	節				
			02	32020021007 會計業務		688,000	
					1x12	688,000	
		04		32020022000 人事業務		687,495	
			01	32020022001 人事行政管理及組織再造		687,495	
					1x12	687,495	
		06		32020024000 施政計畫綜合業務		10,366,832	
			01	32020024001 為民服務業務		10,366,832	
					1x12	915,552	
					2x12	1,499,784	
					1x12	714,852	
					3x12	1,921,212	
					4x12	2,655,428	
					3x12	2,062,374	
					1x12	597,630	
		09		37020021600 民政業務		1,515,955	
			01	37020021601 督導鄉鎮市自治業務暨行政管理		851,955	
					1x12	851,955	
			06	37020021611 管理業務		664,000	
					1x12	664,000	
		10		37020021800 原住民業務		2,742,309	
			01	37020021803 規劃建設		688,000	
					1x12	688,000	
			02	37020021805 產業永續發展		576,000	
					1x12	576,000	
			04	37020021807 部落社會福利		880,000	
					1x12	880,000	

南投縣總預算案

約聘僱人員費用彙計表

中華民國114年度

單位：新臺幣元

科 目				約聘人員 (人*月)	約僱人員 (人*月)	全年度預算數	說 明
款	項	目	節 名稱及編號				
			05	37020021808 文教觀旅		598,309	
		11		37020023100 地政業務	1x12	598,309	
			08	37020023111 地籍測量		4,647,689	
					1x12	3,959,689	
					5x12	640,404	
		11		37020023124 地政資訊管理		3,319,285	
					1x12	688,000	
		13		40020021200 財政及公產業務		688,000	
			01	40020021201 財務及行政管理		664,000	
					1x12	664,000	
		17		56020021800 農業管理與輔導業務		664,000	
			05	56020021812 農會輔導及管理		2,786,616	
					1x12	663,857	
			08	56020021818 林業推廣		663,857	
					2x12	2,122,759	
					1x12	88,320	
					1x12	42,720	
					1x12	640,404	
					1x12	663,857	
					1x12	687,458	
		19		56020022100 農業發展基金		840,497	
			01	56020022101 農地利用管理業務		840,497	
					3x12	132,480	
					1x12	44,160	
					1x12	663,857	
		22		56020024500 水利管理業務		1,327,862	

南投縣總預算案

約聘僱人員費用彙計表

中華民國114年度

單位：新臺幣元

科 目				約聘人員 (人*月)	約僱人員 (人*月)	全年度預算數	說 明
款	項	目	節 名稱及編號				
			01	56020024501 水土保持業務		687,458	
					1x12	687,458	
			02	56020024502 山坡地保育利用管理		640,404	
					1x12	640,404	
		24		57020021500 工商業與度量衡管理		7,935,611	
			01	57020021501 工商業管理與行政管理	3x12	2,144,556	
			02	57020021502 產業發展推動與行政管理	2x12	1,499,784	
					2x12	1,280,808	
					3x12	1,725,375	
					1x12	687,458	
					1x12	597,630	
		25		57020021600 建管行政		1,173,000	
			05	57020021606 使用管理業務		1,173,000	
					1x12	575,370	
					1x12	597,630	
		32		58020021400 共同管道管理基金		663,857	
			01	58020021401 共同管道管理業務	1x12	663,857	
		33		58020021500 道路基金		663,857	
			01	58020021501 道路管理業務	1x12	663,857	
		34		58020021600 道路橋樑養護		1,991,571	
			01	58020021601 道路橋樑養護業務	3x12	1,991,571	

南投縣總預算案

約聘僱人員費用彙計表

中華民國114年度

單位：新臺幣元

款	項	科 目		名稱及編號	約聘人員 (人*月)	約僱人員 (人*月)	全年度預算數	說 明	
		目	節						
04	001	39	03	59020021100 觀光與公用事業管理			6,501,984	1. 依據南投縣政府113年8月2日府人企字第1130191321號函核定約聘人員15名及約僱人員1名。2. 建構友善動物保護計畫(113-116年)核定2人(依據農業部113年3月25日農護字第1130072222號函核定)及寵物產業管理精進計畫(113-116年)核定6人(依據農業部113年3月29日農護字第1130072246號函核定)。	
				59020021107 觀光產業管理			6,501,984		
					3x12	1,921,212			
				6x12	3,983,142				
				1x12	597,630				
					15,091,000				
					15,091,000				
			02		56040053000 家畜防疫				15,091,000
				01	56040053001 動物防疫				554,000
						1x12	554,000		
				03	56040053003 動物衛生				818,000
						1x12	818,000		
				04	56040053004 動物保護				13,719,000
						1x12	851,184		
						1x12	817,428		
				2x12	1,634,856				
				2x12	439,000				
				5x12	3,353,460				
				2x12	1,214,552				
				6x12	3,495,000				
				1x12	632,712				
				2x12	1,280,808				
06							460,100		
				00060000000 地政處主管					

南投縣總預算案

約聘僱人員費用彙計表

中華民國114年度

單位：新臺幣元

款	項	科 目		名稱及編號	約聘人員 (人*月)	約僱人員 (人*月)	全年度預算數	說 明
		目	節					
07	003	01	01	00060090000 南投縣埔里地政事務所			460,100	
				37060090100 一般行政			460,100	
				37060090101 行政管理			460,100	
					1x12	460,100	依據南投縣政府113年8月2日府人企字第1130191321號函核定約僱人員1名。	
	001	01	01	00070000000 稅務局主管			12,282,552	
				00070120000 南投縣政府稅務局			12,282,552	
				40070120100 一般行政			12,282,552	
				40070120101 行政管理			12,282,552	
					2x12	1,634,856	以下係依據南投縣政府113年8月2日府人企字第1130191321號函核定稅務局聘用人員共3名、約僱人員共15名。	
					1x12	783,648		
08	001	02	00080000000 警察局主管			6,019,241		
			00080130000 南投縣政府警察局			6,019,241		
			38080131000 警政業務			6,019,241		
			38080131006 交通管理			2,062,374		
				3x12	2,062,374	依據南投縣政府113年8月2日府人企字第1130191321號函核定約僱人員3人。		
			38080131012 少年業務			3,956,867		
				1x12	854,134	依據南投縣政府113年8月2日府人企字第1130191321號函核定約聘人員1人。		
				1x12	819,231	依據南投縣政府113年8月2日府人企字第1130191321號函核定約聘人員1人。		
	1x12	784,303	依據內政部113年6月6日內授警字第1130878459號函核定約聘人員1人，編列強化社會安全網計畫一少年輔導委員會業務經費。					

南投縣總預算案

約聘僱人員費用彙計表

中華民國114年度

單位：新臺幣元

科 目				約聘人員 (人*月)	約僱人員 (人*月)	全年度預算數	說 明	
款	項	目	節					名稱及編號
09	001	02	01	00090000000	2x12	1,499,199	依據內政部113年6月6日內授警字第1130878459號函核定約聘人員2人，編列強化社會安全網計畫—少年輔導委員會業務經費。	
				衛生局主管		130,501,328		
				00090140000		130,501,328		
				南投縣政府衛生局		130,501,328		
				65090141000		130,501,328		
				衛生業務		66,673,328		
				65090141004	3x12	2,948,613		依據南投縣政府113年8月2日府人企字第1130191321號函及衛生福利部113年8月9日衛部會字第1132460445號函核定約聘人員共86名
				醫政管理		937,303		
					1x12	2,638,068		
					3x12	2,704,890		
		3x12	822,831					
		1x12	17,203,851					
		21x12	3,276,924					
		4x12	7,108,524					
		9x12	2,862,576					
		4x12	20,649,276					
		29x12	4,203,648					
		6x12	675,432					
		1x12	641,392					
		1x12	13,499,000	依據南投縣政府113年8月2日府人企字第1130191321號函及衛生福利部113年8月9日衛部會字第1132460445號函核定約聘人員共17名				
	02	65090141005	2x12		1,844,744			
		藥政管理			889,196			
			1x12		854,134			
				1x12	819,231			

南投縣總預算案

約聘僱人員費用彙計表

中華民國114年度

單位：新臺幣元

科 目				約聘人員 (人*月)	約僱人員 (人*月)	全年度預算數	說 明
款	項	目	節				
			07	65090141016 衛生企劃	6x12	4,705,818	
					3x12	2,248,800	
					3x12	2,137,077	
						50,329,000	
					1x12	1,018,404	依據南投縣政府113年8月2日府人企字第1130191321號函及衛生福利部113年8月9日衛部顧字第1131962076號函核定約聘人員共59名
					2x12	2,036,808	
					4x12	3,797,232	
					15x12	13,733,280	
					4x12	3,662,208	
					1x12	961,722	
					1x12	915,552	
					1x12	881,784	
					1x12	927,746	
					7x12	5,958,288	
					1x12	851,184	
					5x12	3,918,240	
					3x12	2,249,676	
					8x12	5,718,816	
					2x12	1,552,714	
					3x12	2,145,346	
12				00120000000 文化局主管		12,809,404	
	001			00120300000 南投縣政府文化局		12,169,000	
		02		53120301000 文教活動		12,169,000	
			01	53120301001 文化行政		12,169,000	
					1x12	851,184	以下係依據南投縣政府113年8月2日府人企字第1130191321號函核定文

南投縣總預算案

約聘僱人員費用彙計表

中華民國114年度

單位：新臺幣元

款	項	科 目		約聘人員 (人*月)	約僱人員 (人*月)	全年度預算數	說 明		
		目 節	名稱及編號						
15	001	01	00150000000	社會及勞動局主管			129,930,857	依據南投縣政府113年8月2日府人企字第1130191321號函核定南投縣青年發展所約僱人員共1名。 以下係依據南投縣政府113年8月2日府人企字第1130191321號函及衛生福利部社會及家庭署113年7月18日社家帳字第1130761413A號函核定聘用人員共157名。	
			00150360000	南投縣青年發展所			663,857		
			64150360100	一般行政			663,857		
			64150360101	行政管理		1x12	663,857		
	002	02	01	00150370000	南投縣政府社會及勞動局				129,267,000
				62150370100	社會救濟				6,777,000
		62150370101	社會救助	1x12		6,777,000			
		04	01	63150371500	社政業務				784,303
				63150371502	家庭暴力暨性侵害防治中心	1x12			749,599
						7x12			5,243,098
									118,775,000
						1x12			42,202,800
						1x12			1,133,623
		02	02	63150371504	綜合性身心障礙福利復健服務中心	1x12			1,078,882
						40x12			38,350,114
						2x12			1,640,181
					1x12		1,356,000		
	03	03	63150371505	人民團體輔導			715,596		
					1x12		640,404		
	06	06	63150371512	推行社會工作人員制度			750,000		
				1x12		750,000			

南投縣總預算案

約聘僱人員費用彙計表

中華民國114年度

單位：新臺幣元

科 目				約聘人員 (人*月)	約僱人員 (人*月)	全年度預算數	說 明
款	項	目	節 名稱及編號				
			08	61x12		46,281,000	
						10,420,200	
				8x12		7,505,399	
				4x12		2,914,801	
			09			2,742,000	
				1x12		715,704	
				3x12		2,026,296	
			11			15,023,000	
				20x12		15,023,000	
		06				3,715,000	
			01			3,715,000	
				4x12		3,715,000	

南投縣總預算案

補助及捐助經費總表

中華民國114年度

單位：新臺幣千元

科 目		補 助			捐 助			合計	說明
款	項	名稱及編號	政府機關 間之補助	對下級政 府之補助	對特種基 金之補助	對國內團 體之捐助	對家庭及個 人之捐助		
		合 計	8,870	827,949	11,396,955	2,846,845	4,781,621		19,862,240
01		00010000000 縣議會主管					660		660
	001	00010010000 南投縣議會					660		660
02		00020000000 縣政府主管	4,495	640,139	11,372,223	309,162	275,432		12,601,452
	001	00020020000 南投縣政府	4,495	640,139	11,372,223	309,162	275,432		12,601,452
03		00030000000 民政處主管					114		114
	001	00030170000 南投縣南投市 戶政事務所					12		12
	002	00030180000 南投縣埔里鎮 戶政事務所					18		18
	003	00030190000 南投縣草屯鎮 戶政事務所					6		6
	004	00030200000 南投縣竹山鎮 戶政事務所					18		18
	005	00030210000 南投縣集集鎮 戶政事務所					6		6
	006	00030220000 南投縣名間鄉 戶政事務所					6		6
	007	00030230000 南投縣鹿谷鄉 戶政事務所					6		6
	008	00030240000 南投縣中寮鄉 戶政事務所					6		6
	009	00030250000 南投縣魚池鄉 戶政事務所					6		6
	010	00030260000 南投縣國姓鄉 戶政事務所					6		6
	011	00030270000 南投縣水里鄉 戶政事務所					18		18
	012	00030280000 南投縣信義鄉 戶政事務所					6		6
	013	00030290000 南投縣仁愛鄉 戶政事務所					6		6

南投縣總預算案

補助及捐助經費總表

中華民國114年度

單位：新臺幣千元

科 目			補 助			捐 助			合計	說明
款	項	名稱及編號	政府機關 間之補助	對下級政 府之補助	對特種基 金之補助	對國內團 體之捐助	對家庭及個 人之捐助	對外 之捐助		
04		00040000000 農業處主管					12,835		12,835	
	001	00040050000 南投縣家畜疾 病防治所					12,835		12,835	
05		00050000000 消防局主管	200	11,094		205	417		11,916	
	001	00050060000 南投縣政府消 防局	200	11,094		205	417		11,916	
06		00060000000 地政處主管				18	354		372	
	001	00060070000 南投縣南投地 政事務所					90		90	
	002	00060080000 南投縣草屯地 政事務所					72		72	
	003	00060090000 南投縣埔里地 政事務所				18	60		78	
	004	00060100000 南投縣水里地 政事務所					54		54	
	005	00060110000 南投縣竹山地 政事務所					78		78	
07		00070000000 稅務局主管					220		220	
	001	00070120000 南投縣政府稅 務局					220		220	
08		00080000000 警察局主管				390	2,592		2,982	
	001	00080130000 南投縣政府警 察局				390	2,592		2,982	
09		00090000000 衛生局主管	2,175		217	12,358	89,338		104,088	
	001	00090140000 南投縣政府衛 生局	2,175		217	12,358	89,332		104,082	
	002	00090150000 南投縣慢性病 防治所					6		6	
10		00100000000 環境保護局主管	2,000	72,773	4,883	2,563	247		82,466	
	001	00100160000 南投縣政府環 境保護局	2,000	72,773	4,883	2,563	247		82,466	

南投縣總預算案

補助及捐助經費總表

中華民國114年度

單位：新臺幣千元

科 目			補 助			捐 助			合計	說明
款	項	名稱及編號	政府機關 間之補助	對下級政 府之補助	對特種基 金之補助	對國內團 體之捐助	對家庭及個 人之捐助	對外 之捐助		
11		0012000000 文化局主管		45,964	19,632	25,129	4,506		95,231	
	001	0012030000 南投縣政府文 化局		2,485	19,632	24,789	4,356		51,262	
	002	0012038000 南投縣客家發 展所		43,479		340	150		43,969	
12		0013000000 觀光處主管		6,692					6,692	
	001	0013034000 南投縣風景區 管理所		6,692					6,692	
13		0014000000 工務處主管		14,117			9,060		23,177	
	001	0014035000 南投縣交通管 理所		14,117			9,060		23,177	
14		0015000000 社會及勞動局主 管		8,670		549,767	4,097,825		4,656,262	
	001	0015036000 南投縣青年發 展所					1,800		1,800	
	002	0015037000 南投縣政府社 會及勞動局		8,670		549,767	4,096,025		4,654,462	
15		0070000000 統籌支撥科目		28,500		1,947,253	288,020		2,263,773	
	001	0070a01000 對鄉(鎮、市)之各項補助		28,500					28,500	
	002	0070a02000 公務人員退休 及撫卹給付				1,849,253	288,020		2,137,273	
	003	0070a03000 公務人員各項 補助及慰問金				98,000			98,000	

中程資本支

中華民國114

計畫名稱	計畫起訖年度	經費需求總數	截至上年度 預算數	本年度預算數	115年度
合計		20,040,339	6,931,560	861,636	9,398,123
南投縣政府		16,244,410	6,884,282	697,149	8,316,157
公共工程計畫		14,461,004	6,223,941	385,162	7,851,901
污水下水道建設計畫	100至114年度以後	13,230,589	5,187,026	304,162	7,739,401
名間鄉松柏嶺高空觀景 平台計畫	自105.07.01起至 115.12.31止	561,500	510,000	23,500	28,000
九九峰遊憩園區開發計 畫	自109.07.01起至 115.12.31止	578,915	478,915	30,000	70,000
信義鄉東埔溫泉資源開 發工程	自111.07.01起至 115.12.31止	45,000	23,000	17,500	4,500
福興溫泉區多功能廣場 及露營示範場域計畫	自112.07.01起至 115.12.31止	45,000	25,000	10,000	10,000
房屋建築計畫		1,783,406	660,341	311,987	464,256
南投市青年住宅(第二期) 新建工程	自111.01.01起至 115.12.31止	422,260	298,004	80,000	44,256
竹山鎮青年住宅新建工 程	自113.01.01起至 116.12.31止	413,010	12,110	70,000	150,000
草屯鎮青年住宅新建工 程	自113.01.01起至 116.12.31止	291,758	5,890	50,000	185,000
縣立南投殯儀館增修改 建暨設備改善工程	自109.01.01起至 114.12.31止	398,517	286,530	111,987	
仁愛鄉霧社巴蘭市集驛 站興建工程	自111.01.01起至 117.12.31止	257,861	57,807		85,000

總預算案

出計畫概況表

年度

單位：新臺幣千元

未來計畫期間預算預估數				說明
116年度	117年度	118年度	以後年度	
1,158,803	856,087	834,130		<p>辦理「污水下水道建設計畫」(含草屯鎮、南投市(含南崗地區)、埔里鎮、竹山鎮……等系統)</p> <p>名間鄉松柏嶺高空觀景平台計畫(總經費5億6,150萬元,分年編列如下:105年度4,100萬元,106年度4,000萬元,107年度2億9,300萬元,108-111年度0元,112年度5,600萬元,113年度8,000萬元,114年度2,350萬元,115年度2,800萬元)。</p> <p>九九峰遊憩園區開發計畫(總經費5億7,891萬4,891元,分年編列如下:109年度2,000萬元,110年度2億元,111年度0元,112年度1億8,000萬元,113年度7,891萬4,891元,114年度3,000萬元,115年度7,000萬元)。</p> <p>信義鄉東埔溫泉資源開發工程(總經費4,500萬元,分年編列如下:111年度1,000萬元,112年度500萬元,113年度800萬元,114年度1,750萬元,115年度450萬元)</p> <p>福興溫泉區多功能廣場及露營示範場域計畫(總經費4,500萬元,分年編列如下:112年度1,000萬元,113年度1,500萬元,114年度1,000萬元,115年度1,000萬元)</p> <p>南投市青年住宅(第二期)新建工程(總經費4億2,226萬元,分年編列如下:111年度912萬元,112年度1億9,688萬4,000元,113年度9,200萬元,114年度8,000萬元,115年度4,425萬6,000元)。</p> <p>竹山鎮青年住宅新建工程(預估總經費4億1,300萬9,860元,分年編列如下:113年度1,211萬元,114年度7,000萬元,115年度1億5,000萬元,116年度1億8,089萬9,860元)。</p> <p>草屯鎮青年住宅新建工程(預估總經費2億9,175萬7,802元,分年編列如下:113年度589萬元,114年度5,000萬元,115年度1億8,500萬元,116年度5,086萬7,802元)。</p> <p>縣立南投殯儀館增修改建暨設備改善工程(總經費3億9,851萬7,000元,分年編列如下:109年3,000萬元,110年7,000萬元,111年7,000萬元,112年7,153萬元,113年4,500萬元,114年1億1,198萬7,000元)。</p> <p>仁愛鄉霧社巴蘭市集驛站興建工程(總經費2億5,786萬1,000元,分年編列如下:111年度編列</p>
305,768	41,054			
305,768	41,054			
180,900				
50,868				
74,000	41,054			

中程資本支

中華民國114

計畫名稱	計畫起訖年度	經費需求總數	截至上年度 預算數	本年度預算數	115年度
南投縣政府警察局		48,080	15,500	5,000	15,000
房屋建築計畫		48,080	15,500	5,000	15,000
本局仁愛分局平靜派出所拆除重建工程	自112.01.01起至 116.12.31止	48,080	15,500	5,000	15,000
南投縣政府文化局		3,747,849	31,778	159,487	1,066,966
房屋建築計畫		3,747,849	31,778	159,487	1,066,966
南投縣美術館及表演藝術中心專案管理、設計、監造及工程案	自112.01.01起至 118.12.31止	3,747,849	31,778	159,487	1,066,966

總預算案

出計畫概況表

年度

單位：新臺幣千元

未來計畫期間預算預估數				說明
116年度	117年度	118年度	以後年度	
				5,280萬7,000元，112年度編列0元，113年度編列500萬元，114年度編列0元，115及以後年度編列2億5萬4,000元)
12,580				
12,580				
12,580				
840,455	815,033	834,130		本局仁愛分局平靜派出所拆除重建工程(預估總經費4,858萬元，分年編列如下：112年度追加100萬元，113年度1,500萬元，114年度500萬元，115年度1,500萬元，116年度1,258萬元)
840,455	815,033	834,130		
840,455	815,033	834,130		南投縣美術館及表演藝術中心專案管理、設計、監造及工程案(總經費37億5,626萬9千元，經常門842萬元，資本門37億4,784萬9千元，分年編列如下：113年度3,177萬8千元，114年度1億5,948萬7千元，115年度10億6,696萬6千元，116年度8億4,045萬5千元，117年度8億1,503萬3千元，118年度8億3,413萬元)。

歲出按職能及經

中華民國114

職能別分類	經濟性分類	經常支出							資本支出				
		受僱人員報酬	購買商品及勞務支出	債務利息	土地租金支出	經常移轉				經常支出合計	投資及增資		
						對企業	對非營利機構及民間	對政府	對國外		對營業基金	對非營業特種基金	對民間企業
總計		6,670,278	2,971,335	73,674	29,392		5,255,901	13,459,334		28,459,914			
01 一般公共事務		1,488,753	436,878				214,119	201,982		2,341,732			
02 防衛		126	4,583					400		5,109			
03 公共秩序與安全		3,136,880	312,414		6		3,604			3,452,904			
04 教育								10,875,578		10,875,578			
05 保健		559,532	356,642				100,696	2,392		1,019,262			
06 社會安全與福利		829,432	192,384				4,660,107	2,114,062		7,795,985			
07 住宅及社區服務		5,156	22,940				1,230	2,730		32,056			
08 娛樂、文化與宗教		62,005	90,439		710		25,080	46,174		224,408			
09 燃料與能源													
10 農、林、漁、牧業		225,039	205,882		172		179,255	25,250		635,598			
11 礦業、製造業及營造業		6,640	31,565				425	300		38,930			
12 運輸及通信		35,016	120,755		27,741		9,861	10,562		203,935			
13 其他經濟服務		182,175	412,513		763		58,276	35,838		689,564			
14 環境保護		60,524	634,340				247	28,568		723,679			
15 其他支出		79,000	150,000				3,000	115,500		421,174			

總預算案

濟性綜合分類表

年度

單位：新臺幣千元

資本支出														
資本移轉				土地購入	無形資產購入	固定資本形成							資本支出合計	總計
對企業	對非營利及民間機構	對政府	對國外			住宅	非住宅房屋	營建工程	運輸工具	資訊軟體	機器及其他設備	土地改良		
	177,444	969,561				560,573	2,577,981	172,672	57,378	312,564		4,828,173	33,288,087	
	8,970	33,266				214,927		7,300	39,758	29,622		333,843	2,675,575	
		11,294				66,171		94,727	17,580	234,046		423,818	5,109	
		465,618										465,618	3,876,722	
	1,000					1,410		149		17,057		19,616	11,341,196	
	39,764					45,168		2,400		1,770		89,102	1,038,878	
	2,055	118,139					578,201			4,000		702,395	7,885,087	
	18,714	19,822				159,487	1,336	910		17,210		217,479	734,451	
	104,178	51,979				67,400	263,243	1,486		584		488,870	441,887	
													1,124,468	
													38,930	
		207,400					1,215,849					1,423,249	1,627,184	
	200	10,955					178,601	800	40	1,600		192,196	881,760	
	2,563	51,088				6,010	7,870	64,900		6,675		139,106	862,785	
							332,881					332,881	754,055	