

中 華 民 國 113 年 度

(自113年1月1日起至113年12月31日止)

南 投 縣 總 預 算

中華民國113年度南投縣總預算

目次

甲、總預算案審議意見	第1頁至第5頁
乙、分析表及比較總表	
一、歲入歲出簡明比較分析表	第7頁至第7頁
二、歲入歲出性質及餘絀簡明比較分析表	第8頁至第8頁
三、收支簡明比較分析表	第9頁至第9頁
四、歲入來源別預算總表	第10頁至第10頁
五、歲入來源別預算比較總表	第11頁至第13頁
1. 經資門併計	第11頁至第11頁
2. 經常門	第12頁至第12頁
3. 資本門	第13頁至第13頁
六、歲出政事別預算總表	第14頁至第14頁
七、歲出政事別預算比較總表	第15頁至第19頁
1. 經資門併計	第15頁至第16頁
2. 經常門	第17頁至第18頁
3. 資本門	第19頁至第19頁
八、歲出機關別預算總表	第20頁至第20頁
九、歲出機關別預算比較總表	第21頁至第23頁
1. 經資門併計	第21頁至第21頁
2. 經常門	第22頁至第22頁
3. 資本門	第23頁至第23頁
丙、預算表	
一、歲入來源別預算表（經常門）	第25頁至第163頁
二、歲入來源別預算表（資本門）	第164頁至第164頁
三、歲出政事別預算表（經常門）	第165頁至第177頁
四、歲出政事別預算表（資本門）	第178頁至第184頁
五、歲出機關別預算表	第185頁至第244頁
丁、參考表	
一、各機關歲入來源別科目分析總表	第246頁至第249頁
二、各機關歲出政事別科目分析總表	第250頁至第251頁
三、各機關歲出一級用途別科目分析總表	第252頁至第257頁
四、各機關資本支出分析總表	第258頁至第261頁
五、歲出人事費彙計表	第262頁至第267頁
六、員工總表	第268頁至第271頁
七、約聘僱人員費用彙計表	第272頁至第281頁
八、補助及捐助經費總表	第282頁至第284頁
九、中程資本支出計畫概況表	第286頁至第287頁
十、歲出按職能及經濟性綜合分類表	第288頁至第289頁
丁、附錄	
一、總預算案總說明	第291頁至第376頁

檔 號：
保存年限：

南投縣議會 函

地址：南投縣南投市南崗二路1號
聯絡人：柯東穎
電話：049-2222131 1206
電子郵件：KENEAL0502@mail.ntcc.gov.
tw

受文者：南投縣政府

發文日期：中華民國112年11月22日
發文字號：投議議字第1120007238號
速別：普通件
密等及解密條件或保密期限：

附件：(112P002854_1120007238_112D2000392-01.pdf、
112P002854_1120007238_112D2000393-01.pdf)

主旨：檢送本會第20屆第2次定期會主計1號決議案，請查照。

正本：南投縣政府

副本：議事組

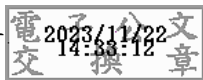

主計處 收文:112/11/22



1120276706

有附件

南投縣議會第 20 屆第 2 次定期會提案

提案人	南投縣政府	編號	主計 1 號
案由	本縣 113 年度總預算案暨附屬單位預算及綜計表，敬請審議。		
理由	<p>一、依據地方制度法第四十條之規定辦理。</p> <p>二、依據行政院訂頒「一百十三年度中央及地方政府預算籌編原則」、「中華民國一百十三年度直轄市及縣(市)總預算編製要點」、「中華民國一百十三年度直轄市及縣(市)總預算附屬單位預算編製要點」編定本縣 113 年度總預算案暨附屬單位預算及綜計表。</p>		
辦法	審議通過後，依預算法及相關規定執行。		
審查意見	如附件。		
大會決議	照審查意見通過(如附件)。		

南投縣議會第20屆第2次定期會審議南投縣113年度總預算案暨附屬單位預算及綜計表第二、三讀會大會決議(主計1號) 112.11.20

(一)113年度 總預算 單位預算

一、南投縣議會

審查意見：照原案通過。

大會決議：照審查意見通過。

二、南投縣政府（民政處、社會及勞動處、地政處、新聞及行政處、計畫處、人事處、政風處、財政處、主計處、建設處、工務處、觀光處、農業處、教育處）

審查意見：照原案通過。

大會決議：照審查意見通過。

三、南投縣政府（縣統籌）

審查意見：照原案通過。

大會決議：照審查意見通過。

四、南投縣政府原住民族行政局

審查意見：照原案通過。

大會決議：照審查意見通過。

五、南投縣政府稅務局

審查意見：照原案通過。

大會決議：照審查意見通過。

六、南投縣政府警察局

審查意見：照原案通過。

大會決議：照審查意見通過。

七、南投縣政府消防局

審查意見：照原案通過。

大會決議：照審查意見通過。

八、南投縣政府衛生局

審查意見：照原案通過。

大會決議：照審查意見通過。

九、南投縣政府環境保護局

審查意見：照原案通過。

大會決議：照審查意見通過。

十、南投縣政府文化局

審查意見：照原案通過。

大會決議：照審查意見通過。

十一、 南投、草屯、埔里、水里、竹山等 5 所地政事務所

審查意見：照原案通過。

大會決議：照審查意見通過。

十二、 南投市等 13 所戶政事務所

審查意見：照原案通過。

大會決議：照審查意見通過。

十三、 南投縣青年發展所

審查意見：

(1)建議所長年齡介於 30 至 45 歲，以彰顯青年發展、青年參與
意旨。

(2)預算照原案通過。

大會決議：照審查意見通過。

十四、 南投縣家畜疾病防治所

審查意見：照原案通過。

大會決議：照審查意見通過。

十五、 南投縣風景區管理所

審查意見：照原案通過。

大會決議：照審查意見通過。

十六、 南投縣交通管理所

審查意見：照原案通過。

大會決議：照審查意見通過。

十七、 南投縣慢性病防治所

審查意見：照原案通過。

大會決議：照審查意見通過。

(二)113年度 總預算 附屬單位預算及綜計表

1. 南投縣政府公共造產基金

審查意見：照原案通過。

大會決議：照審查意見通過。

2. 南投縣政府市地重劃基金

審查意見：照原案通過。

大會決議：照審查意見通過。

3. 南投縣政府平均地權基金

審查意見：照原案通過。

大會決議：照審查意見通過。

4. 南投縣公益彩券盈餘分配基金

審查意見：照原案通過。

大會決議：照審查意見通過。

5. 南投縣身心障礙者就業基金

審查意見：照原案通過。

大會決議：照審查意見通過。

6. 南投縣農產運銷股份有限公司

審查意見：照原案通過。

大會決議：照審查意見通過。

7. 南投縣資源開發基金

審查意見：照原案通過。

大會決議：照審查意見通過。

8. 南投縣政府地方教育發展基金

審查意見：照原案通過。

大會決議：照審查意見通過。

9. 南投縣政府醫療作業基金

審查意見：照原案通過。

大會決議：照審查意見通過。

10. 南投縣環境保護基金

審查意見：照原案通過。

大會決議：照審查意見通過。

本
頁
空
白

南投縣總預算

歲入歲出簡明比較分析表

中華民國113年度

單位：新臺幣千元

項 目	本年度預算數		上年度預算數		前年度決算數		本年度與上年度比較	
	金 額	百分比	金 額	百分比	金 額	百分比	金 額	增加率
一、歲入合計	33,807,367	100.00	25,478,000	100.00	33,052,153	100.00	8,329,367	32.69
1. 稅課收入	11,484,131	33.97	10,160,776	39.88	12,162,801	36.80	1,323,355	13.02
2. 工程受益費收入	-	-	-	-	-	-	-	-
3. 罰款及賠償收入	235,579	0.70	233,188	0.92	365,253	1.11	2,391	1.03
4. 規費收入	188,427	0.56	188,908	0.74	234,933	0.71	-481	-0.25
5. 信託管理收入	-	-	-	-	-	-	-	-
6. 財產收入	315,418	0.93	53,546	0.21	983,930	2.98	261,872	489.06
7. 營業盈餘及事業收入	203,385	0.60	234,759	0.92	180,250	0.55	-31,374	-13.36
8. 補助及協助收入	21,227,657	62.79	14,475,036	56.81	18,978,677	57.42	6,752,621	46.65
9. 捐獻及贈與收入	1	-	1	-	-	-	-	-
10. 自治稅捐收入	-	-	-	-	-	-	-	-
11. 其他收入	152,769	0.45	131,786	0.52	146,309	0.44	20,983	15.92
二、歲出合計	33,727,656	100.00	24,926,000	100.00	29,123,366	100.00	8,801,656	35.31
1. 一般政務支出	6,193,040	18.36	5,569,687	22.34	5,754,089	19.76	623,353	11.19
2. 教育科學文化支出	11,206,567	33.23	8,098,569	32.49	10,268,758	35.26	3,107,998	38.38
3. 經濟發展支出	5,227,147	15.50	3,117,397	12.51	4,875,311	16.74	2,109,750	67.68
4. 社會福利支出	6,153,621	18.25	3,577,746	14.35	4,740,112	16.28	2,575,875	72.00
5. 社區發展及環境保護支出	1,126,712	3.34	705,961	2.83	506,714	1.74	420,751	59.60
6. 退休撫卹支出	2,722,160	8.07	2,910,474	11.68	2,459,140	8.44	-188,314	-6.47
7. 債務支出	158,285	0.47	194,406	0.78	80,505	0.28	-36,121	-18.58
8. 補助及其他支出	940,124	2.79	751,760	3.02	438,737	1.51	188,364	25.06
三、歲入歲出餘絀	79,711	-	552,000	-	3,928,787	-	-472,289	-

南投縣總預算

歲入歲出性質及餘絀簡明比較分析表

中華民國113年度

單位：新臺幣千元

項 目	本年度預算數		上年度預算數		前年度決算數		本年度與上年度比較	
	金 額	百分比	金 額	百分比	金 額	百分比	金 額	增加率
一、經常門								
(一) 歲入	33,569,441	100.00	25,476,500	100.00	32,164,345	100.00	8,092,941	31.77
1. 直接稅收入	4,869,801	14.51	4,645,263	18.23	5,913,223	18.38	224,538	4.83
2. 間接稅收入	6,614,330	19.70	5,515,513	21.65	6,249,578	19.43	1,098,817	19.92
3. 賦稅外收入	22,085,310	65.79	15,315,724	60.12	20,001,544	62.19	6,769,586	44.20
(二) 歲出	27,599,010	100.00	21,307,484	100.00	22,386,086	100.00	6,291,526	29.53
1. 一般經常支出	27,210,725	98.59	20,883,078	98.01	22,305,581	99.64	6,327,647	30.30
2. 債務利息及事務支出	158,285	0.57	194,406	0.91	80,505	0.36	-36,121	-18.58
3. 預備金	230,000	0.83	230,000	1.08	-	-	-	-
(三) 經常門賸餘	5,970,431	100.00	4,169,016	100.00	9,778,259	100.00	1,801,415	43.21
二、資本門								
(一) 歲入	237,926	100.00	1,500	100.00	887,808	100.00	236,426	15,761.73
1. 減少資產	237,926	100.00	1,500	100.00	887,808	100.00	236,426	15,761.73
2. 收回投資	-	-	-	-	-	-	-	-
(二) 歲出	6,128,646	100.00	3,618,516	100.00	6,737,280	100.00	2,510,130	69.37
1. 增置或擴充改良資產	5,791,369	94.50	3,369,256	93.11	6,453,076	95.78	2,422,113	71.89
2. 增加投資	-	-	-	-	-	-	-	-
3. 預備金	337,277	5.50	249,260	6.89	284,204	4.22	88,017	35.31
(三) 資本門差短	-5,890,720	100.00	-3,617,016	100.00	-5,849,472	100.00	-2,273,704	62.86
三、歲入歲出餘絀	79,711	100.00	552,000	100.00	3,928,787	100.00	-472,289	-85.56

南投縣總預算
收支簡明比較分析表

中華民國113年度

單位：新臺幣千元

項 目	本年度預算數	上年度預算數	前年度決算數	本年度與上年度比較
一、收入合計	37,009,967	28,876,013	36,252,153	8,133,954
(一) 歲入	33,807,367	25,478,000	33,052,153	8,329,367
(二) 債務之舉借	3,202,600	3,398,013	3,200,000	-195,413
(三) 預計移用以前年度 歲計賸餘調節因應數	-	-	-	-
二、支出合計	37,009,967	28,876,013	33,123,179	8,133,954
(一) 歲出	33,727,656	24,926,000	29,123,366	8,801,656
(二) 債務之償還	3,282,311	3,950,013	3,999,813	-667,702
三、收支賸餘	-	-	3,128,974	-

南投縣總預算

歲入來源別預算總表

經資門併計

中華民國113年度

單位：新臺幣千元

款	項	科 目 名 稱	經常門	資本門	合 計	
					金額	百分比
		合 計	33,569,441	237,926	33,807,367	100.00
01		稅課收入	11,484,131	-	11,484,131	33.97
	01	菸酒稅	158,884	-	158,884	0.47
	02	印花稅	78,340	-	78,340	0.23
	03	使用牌照稅	1,538,844	-	1,538,844	4.55
	04	土地稅	825,000	-	825,000	2.44
	05	房屋稅	322,116	-	322,116	0.95
	06	統籌分配稅	8,410,947	-	8,410,947	24.88
	07	特別稅課	150,000	-	150,000	0.44
02		罰款及賠償收入	235,579	-	235,579	0.70
	01	罰金罰鍰及怠金	233,546	-	233,546	0.69
	02	沒入及沒收財物	1	-	1	0.00
	03	賠償收入	2,032	-	2,032	0.01
03		規費收入	188,427	-	188,427	0.56
	01	行政規費收入	134,487	-	134,487	0.40
	02	使用規費收入	53,940	-	53,940	0.16
04		財產收入	77,492	237,926	315,418	0.93
	01	財產孳息	59,492	-	59,492	0.18
	02	財產售價	-	237,926	237,926	0.70
	03	廢舊物資售價	18,000	-	18,000	0.05
05		營業盈餘及事業收入	203,385	-	203,385	0.60
	01	營業基金盈餘繳庫	100	-	100	0.00
	02	非營業特種基金賸餘繳庫	203,285	-	203,285	0.60
06		補助及協助收入	21,227,657	-	21,227,657	62.79
	01	上級政府補助收入	21,227,657	-	21,227,657	62.79
07		捐獻及贈與收入	1	-	1	0.00
	01	捐獻收入	1	-	1	0.00
08		其他收入	152,769	-	152,769	0.45
	01	學雜費收入	37,028	-	37,028	0.11
	02	雜項收入	115,741	-	115,741	0.34

南投縣總預算

歲入來源別預算比較總表

經資門併計

中華民國113年度

單位：新臺幣千元

科 目		本年度 預算數	上年度 預算數	前年度 決算數	本年度與 上年度比較
款	項 名 稱				
	經資門合計	33,807,367	25,478,000	33,052,153	8,329,367
01	稅課收入	11,484,131	10,160,776	12,162,801	1,323,355
	01 菸酒稅	158,884	159,874	163,924	-990
	02 印花稅	78,340	78,340	112,017	-
	03 使用牌照稅	1,538,844	1,538,844	1,632,377	-
	04 土地稅	825,000	825,000	1,072,619	-
	05 房屋稅	322,116	322,116	396,062	-
	06 統籌分配稅	8,410,947	7,156,602	8,541,659	1,254,345
	07 特別稅課	150,000	80,000	244,143	70,000
02	罰款及賠償收入	235,579	233,188	365,253	2,391
	01 罰金罰鍰及怠金	233,546	231,155	345,591	2,391
	02 沒入及沒收財物	1	1	10	-
	03 賠償收入	2,032	2,032	19,652	-
03	規費收入	188,427	188,908	234,933	-481
	01 行政規費收入	134,487	131,242	149,892	3,245
	02 使用規費收入	53,940	57,666	85,041	-3,726
04	財產收入	315,418	53,546	983,930	261,872
	01 財產孳息	59,492	37,046	74,360	22,446
	02 財產售價	237,926	1,500	887,808	236,426
	03 廢舊物資售價	18,000	15,000	21,762	3,000
05	營業盈餘及事業收入	203,385	234,759	180,250	-31,374
	01 營業基金盈餘繳庫	100	100	100	-
	02 非營業特種基金賸餘繳庫	203,285	234,659	180,150	-31,374
06	補助及協助收入	21,227,657	14,475,036	18,978,677	6,752,621
	01 上級政府補助收入	21,227,657	14,475,036	18,978,677	6,752,621
07	捐獻及贈與收入	1	1	-	-
	01 捐獻收入	1	1	-	-
	02 贈與收入	-	-	-	-
08	其他收入	152,769	131,786	146,309	20,983
	01 學雜費收入	37,028	42,055	38,705	-5,027
	02 雜項收入	115,741	89,731	107,604	26,010

南投縣總預算

歲入來源別預算比較總表

經常門

中華民國113年度

單位：新臺幣千元

科 目		本年度 預算數	上年度 預算數	前年度 決算數	本年度與 上年度比較
款	項 名 稱				
	經常門合計	33,569,441	25,476,500	32,164,345	8,092,941
01	稅課收入	11,484,131	10,160,776	12,162,801	1,323,355
	01 菸酒稅	158,884	159,874	163,924	-990
	02 印花稅	78,340	78,340	112,017	-
	03 使用牌照稅	1,538,844	1,538,844	1,632,377	-
	04 土地稅	825,000	825,000	1,072,619	-
	05 房屋稅	322,116	322,116	396,062	-
	06 統籌分配稅	8,410,947	7,156,602	8,541,659	1,254,345
	07 特別稅課	150,000	80,000	244,143	70,000
02	罰款及賠償收入	235,579	233,188	365,253	2,391
	01 罰金罰鍰及怠金	233,546	231,155	345,591	2,391
	02 沒入及沒收財物	1	1	10	-
	03 賠償收入	2,032	2,032	19,652	-
03	規費收入	188,427	188,908	234,933	-481
	01 行政規費收入	134,487	131,242	149,892	3,245
	02 使用規費收入	53,940	57,666	85,041	-3,726
04	財產收入	77,492	52,046	96,122	25,446
	01 財產孳息	59,492	37,046	74,360	22,446
	02 廢舊物資售價	18,000	15,000	21,762	3,000
05	營業盈餘及事業收入	203,385	234,759	180,250	-31,374
	01 營業基金盈餘繳庫	100	100	100	-
	02 非營業特種基金贖餘繳庫	203,285	234,659	180,150	-31,374
06	補助及協助收入	21,227,657	14,475,036	18,978,677	6,752,621
	01 上級政府補助收入	21,227,657	14,475,036	18,978,677	6,752,621
07	捐獻及贈與收入	1	1	-	-
	01 捐獻收入	1	1	-	-
	02 贈與收入	-	-	-	-
08	其他收入	152,769	131,786	146,309	20,983
	01 學雜費收入	37,028	42,055	38,705	-5,027
	02 雜項收入	115,741	89,731	107,604	26,010

南投縣總預算

歲入來源別預算比較總表

資本門

中華民國113年度

單位：新臺幣千元

科		目	本年度 預算數	上年度 預算數	前年度 決算數	本年度與 上年度比較
款	項	名 稱				
		資本門合計	237,926	1,500	887,808	236,426
01		財產收入	237,926	1,500	887,808	236,426
	01	財產售價	237,926	1,500	887,808	236,426
		經常門及資本門總計	33,807,367	25,478,000	33,052,153	8,329,367

南投縣總預算

歲出政事別預算總表

經資門併計

中華民國113年度

單位：新臺幣千元

科 目		經常門	資本門	合 計	
款 項	名 稱			金額	百分比
		27,599,010	6,128,646	33,727,656	100.00
	合 計				
01	一般政務支出	5,323,988	869,052	6,193,040	18.36
	01 行政支出	423,745	358,147	781,892	2.32
	02 立法支出	252,455	4,350	256,805	0.76
	03 民政支出	1,844,143	407,038	2,251,181	6.67
	04 警政支出	2,530,703	89,014	2,619,717	7.77
	05 財務支出	272,942	10,503	283,445	0.84
02	教育科學文化支出	10,517,004	689,563	11,206,567	33.23
	01 教育支出	10,370,821	576,428	10,947,249	32.46
	02 文化支出	146,183	113,135	259,318	0.77
03	經濟發展支出	1,242,742	3,984,405	5,227,147	15.50
	01 農業支出	543,789	310,233	854,022	2.53
	02 工業支出	311,149	1,259,804	1,570,953	4.66
	03 交通支出	88,209	2,380,442	2,468,651	7.32
	04 其他經濟服務支出	299,595	33,926	333,521	0.99
04	社會福利支出	6,117,915	35,706	6,153,621	18.25
	01 社會保險支出	179,256	-	179,256	0.53
	02 社會救助支出	129,715	-	129,715	0.38
	03 福利服務支出	4,713,002	-	4,713,002	13.97
	04 國民就業支出	97,349	276	97,625	0.29
	05 醫療保健支出	998,593	35,430	1,034,023	3.07
05	社區發展及環境保護支出	914,069	212,643	1,126,712	3.34
	01 環境保護支出	878,159	106,937	985,096	2.92
	02 社區發展支出	35,910	105,706	141,616	0.42
06	退休撫卹支出	2,722,160	-	2,722,160	8.07
	01 退休撫卹給付支出	2,722,160	-	2,722,160	8.07
07	債務支出	158,285	-	158,285	0.47
	01 債務付息支出	158,285	-	158,285	0.47
08	補助及其他支出	602,847	337,277	940,124	2.79
	01 專案補助支出	34,500	-	34,500	0.10
	02 其他支出	338,347	337,277	675,624	2.00
	03 第二預備金	230,000	-	230,000	0.68

南投縣總預算

歲出政事別預算比較總表

經資門併計

中華民國113年度

單位：新臺幣千元

科		目	本年度 預算數	上年度 預算數	前年度 決算數	本年度與 上年度比較
款	項	名稱				
		經資門合計	33,727,656	24,926,000	29,123,366	8,801,656
01		一般政務支出	6,193,040	5,569,687	5,754,089	623,353
	01	行政支出	781,892	578,424	782,943	203,468
	02	立法支出	256,805	255,150	233,209	1,655
	03	民政支出	2,251,181	1,794,219	2,034,046	456,962
	04	警政支出	2,619,717	2,673,755	2,452,966	-54,038
	05	財務支出	283,445	268,139	250,925	15,306
02		教育科學文化支出	11,206,567	8,098,569	10,268,758	3,107,998
	01	教育支出	10,947,249	7,923,284	10,010,448	3,023,965
	02	文化支出	259,318	175,285	258,310	84,033
03		經濟發展支出	5,227,147	3,117,397	4,875,311	2,109,750
	01	農業支出	854,022	526,064	600,541	327,958
	02	工業支出	1,570,953	1,245,639	1,538,504	325,314
	03	交通支出	2,468,651	1,082,125	2,538,414	1,386,526
	04	其他經濟服務支出	333,521	263,569	197,852	69,952
04		社會福利支出	6,153,621	3,577,746	4,740,112	2,575,875
	01	社會保險支出	179,256	140,132	116,373	39,124
	02	社會救助支出	129,715	125,694	168,501	4,021
	03	福利服務支出	4,713,002	2,640,899	3,723,282	2,072,103
	04	國民就業支出	97,625	33,152	17,450	64,473
	05	醫療保健支出	1,034,023	637,869	714,506	396,154
05		社區發展及環境保護支出	1,126,712	705,961	506,714	420,751
	01	環境保護支出	985,096	468,561	355,866	516,535
	02	社區發展支出	141,616	237,400	150,848	-95,784
06		退休撫卹支出	2,722,160	2,910,474	2,459,140	-188,314
	01	退休撫卹給付支出	2,722,160	2,910,474	2,459,140	-188,314

南投縣總預算

歲出政事別預算比較總表

經資門併計

中華民國113年度

單位：新臺幣千元

科		目	本年度 預算數	上年度 預算數	前年度 決算數	本年度與 上年度比較
款	項	名稱				
07		債務支出	158,285	194,406	80,505	-36,121
	01	債務付息支出	158,285	194,406	80,505	-36,121
08		補助及其他支出	940,124	751,760	438,737	188,364
	01	專案補助支出	34,500	34,500	36,000	-
	02	其他支出	675,624	487,260	402,737	188,364
	03	第二預備金	230,000	230,000	-	-

南投縣總預算

歲出政事別預算比較總表

經常門
中華民國113年度
單位：新臺幣千元

科 目		本年度 預算數	上年度 預算數	前年度 決算數	本年度與 上年度比較
款	項 名 稱				
	經常門合計	27,599,010	21,307,484	22,386,086	6,291,526
01	一般政務支出	5,323,988	4,951,802	4,796,457	372,186
	01 行政支出	423,745	384,833	356,706	38,912
	02 立法支出	252,455	250,800	230,567	1,655
	03 民政支出	1,844,143	1,592,871	1,661,777	251,272
	04 警政支出	2,530,703	2,458,778	2,300,744	71,925
	05 財務支出	272,942	264,520	246,663	8,422
02	教育科學文化支出	10,517,004	7,967,752	9,102,191	2,549,252
	01 教育支出	10,370,821	7,857,194	8,956,051	2,513,627
	02 文化支出	146,183	110,558	146,140	35,625
03	經濟發展支出	1,242,742	798,628	726,189	444,114
	01 農業支出	543,789	306,737	346,413	237,052
	02 工業支出	311,149	223,834	177,864	87,315
	03 交通支出	88,209	18,614	21,246	69,595
	04 其他經濟服務支出	299,595	249,443	180,666	50,152
04	社會福利支出	6,117,915	3,561,767	4,714,567	2,556,148
	01 社會保險支出	179,256	140,132	116,373	39,124
	02 社會救助支出	129,715	125,694	168,501	4,021
	03 福利服務支出	4,713,002	2,640,899	3,723,282	2,072,103
	04 國民就業支出	97,349	33,152	17,450	64,197
	05 醫療保健支出	998,593	621,890	688,961	376,703
05	社區發展及環境保護支出	914,069	420,155	352,504	493,914
	01 環境保護支出	878,159	398,099	317,227	480,060
	02 社區發展支出	35,910	22,056	35,277	13,854
06	退休撫卹支出	2,722,160	2,910,474	2,459,140	-188,314
	01 退休撫卹給付支出	2,722,160	2,910,474	2,459,140	-188,314

南投縣總預算

歲出政事別預算比較總表

經常門

中華民國113年度

單位：新臺幣千元

科		目	本年度 預算數	上年度 預算數	前年度 決算數	本年度與 上年度比較
款	項	名稱				
07		債務支出	158,285	194,406	80,505	-36,121
	01	債務付息支出	158,285	194,406	80,505	-36,121
08		補助及其他支出	602,847	502,500	154,533	100,347
	01	專案補助支出	34,500	34,500	36,000	-
	02	其他支出	338,347	238,000	118,533	100,347
	03	第二預備金	230,000	230,000	-	-

南投縣總預算

歲出政事別預算比較總表

資本門

中華民國113年度

單位：新臺幣千元

科		目	本年度 預算數	上年度 預算數	前年度 決算數	本年度與 上年度比較
款	項	名稱				
		資本門合計	6,128,646	3,618,516	6,737,280	2,510,130
01		一般政務支出	869,052	617,885	957,632	251,167
	01	行政支出	358,147	193,591	426,237	164,556
	02	立法支出	4,350	4,350	2,642	-
	03	民政支出	407,038	201,348	372,269	205,690
	04	警政支出	89,014	214,977	152,222	-125,963
	05	財務支出	10,503	3,619	4,262	6,884
02		教育科學文化支出	689,563	130,817	1,166,567	558,746
	01	教育支出	576,428	66,090	1,054,397	510,338
	02	文化支出	113,135	64,727	112,170	48,408
03		經濟發展支出	3,984,405	2,318,769	4,149,122	1,665,636
	01	農業支出	310,233	219,327	254,128	90,906
	02	工業支出	1,259,804	1,021,805	1,360,640	237,999
	03	交通支出	2,380,442	1,063,511	2,517,168	1,316,931
	04	其他經濟服務支出	33,926	14,126	17,186	19,800
04		社會福利支出	35,706	15,979	25,545	19,727
	01	國民就業支出	276	-	-	276
	02	醫療保健支出	35,430	15,979	25,545	19,451
05		社區發展及環境保護支出	212,643	285,806	154,210	-73,163
	01	環境保護支出	106,937	70,462	38,639	36,475
	02	社區發展支出	105,706	215,344	115,571	-109,638
06		補助及其他支出	337,277	249,260	284,204	88,017
	01	其他支出	337,277	249,260	284,204	88,017
		經常門資本門總計	33,727,656	24,926,000	29,123,366	8,801,656

南投縣總預算
歲出機關別預算總表

中華民國113年度

單位：新臺幣千元

科 目		經常門	資本門	合 計	
款	名 稱			金額	百分比
	合 計	27,599,010	6,128,646	33,727,656	100.00
01	縣議會主管	252,455	4,350	256,805	0.76
02	縣政府主管	17,372,939	4,046,997	21,419,936	63.51
03	民政處主管	186,836	1,405	188,241	0.56
04	農業處主管	91,764	9,303	101,067	0.30
05	消防局主管	776,041	223,710	999,751	2.96
06	地政處主管	294,340	5,894	300,234	0.89
07	稅務局主管	219,769	10,503	230,272	0.68
08	警察局主管	2,530,703	89,014	2,619,717	7.77
09	衛生局主管	998,593	35,430	1,034,023	3.07
10	環境保護局主管	878,159	106,937	985,096	2.92
11	原住民族行政局主管	336,385	176,029	512,414	1.52
12	文化局主管	146,183	113,135	259,318	0.77
13	觀光處主管	95,546	33,926	129,472	0.38
14	工務處主管	74,885	934,460	1,009,345	2.99
15	社會及勞動處主管	22,405	276	22,681	0.07
16	統籌支撥科目	3,092,007	337,277	3,429,284	10.17
17	第二預備金	230,000	-	230,000	0.68

南投縣總預算

歲出機關別預算比較總表

經資門併計

中華民國113年度

單位：新臺幣千元

科 目		本年度預算數	上年度預算數	前年度決算數	本年度與 上年度比較
款	名 稱				
	合 計	33,727,656	24,926,000	29,123,366	8,801,656
01	縣議會主管	256,805	255,150	233,209	1,655
02	縣政府主管	21,419,936	15,115,329	20,078,575	6,304,607
03	民政處主管	188,241	191,413	175,251	-3,172
04	農業處主管	101,067	65,647	72,020	35,420
05	消防局主管	999,751	833,575	704,724	166,176
06	地政處主管	300,234	302,658	283,774	-2,424
07	稅務局主管	230,272	217,333	205,136	12,939
08	警察局主管	2,619,717	2,673,755	2,452,966	-54,038
09	衛生局主管	1,034,023	637,869	714,506	396,154
10	環境保護局主管	985,096	468,561	355,866	516,535
11	原住民族行政局主管	512,414	245,536	619,855	266,878
12	文化局主管	259,318	175,285	258,310	84,033
13	觀光處主管	129,472	84,655	71,431	44,817
14	工務處主管	1,009,345	-	-	1,009,345
15	社會及勞動處主管	22,681	-	-	22,681
16	統籌支撥科目	3,429,284	3,429,234	2,897,743	50
17	第二預備金	230,000	230,000	-	-

南投縣總預算

歲出機關別預算比較總表

經常門

中華民國113年度

單位：新臺幣千元

科 目		本年度預算數	上年度預算數	前年度決算數	本年度與 上年度比較
款	名 稱				
	合 計	27,599,010	21,307,484	22,386,086	6,291,526
01	縣議會主管	252,455	250,800	230,567	1,655
02	縣政府主管	17,372,939	12,337,011	14,351,954	5,035,928
03	民政處主管	186,836	189,911	174,665	-3,075
04	農業處主管	91,764	64,297	70,500	27,467
05	消防局主管	776,041	711,643	627,906	64,398
06	地政處主管	294,340	295,710	279,762	-1,370
07	稅務局主管	219,769	213,714	200,874	6,055
08	警察局主管	2,530,703	2,458,778	2,300,744	71,925
09	衛生局主管	998,593	621,890	688,961	376,703
10	環境保護局主管	878,159	398,099	317,227	480,060
11	原住民族行政局主管	336,385	174,570	329,002	161,815
12	文化局主管	146,183	110,558	146,140	35,625
13	觀光處主管	95,546	70,529	54,245	25,017
14	工務處主管	74,885	-	-	74,885
15	社會及勞動處主管	22,405	-	-	22,405
16	統籌支撥科目	3,092,007	3,179,974	2,613,539	-87,967
17	第二預備金	230,000	230,000	-	-

南投縣總預算

歲出機關別預算比較總表

資本門

中華民國113年度

單位：新臺幣千元

科 目		本年度預算數	上年度預算數	前年度決算數	本年度與 上年度比較
款	名 稱				
	合 計	6,128,646	3,618,516	6,737,280	2,510,130
01	縣議會主管	4,350	4,350	2,642	-
02	縣政府主管	4,046,997	2,778,318	5,726,621	1,268,679
03	民政處主管	1,405	1,502	586	-97
04	農業處主管	9,303	1,350	1,520	7,953
05	消防局主管	223,710	121,932	76,818	101,778
06	地政處主管	5,894	6,948	4,012	-1,054
07	稅務局主管	10,503	3,619	4,262	6,884
08	警察局主管	89,014	214,977	152,222	-125,963
09	衛生局主管	35,430	15,979	25,545	19,451
10	環境保護局主管	106,937	70,462	38,639	36,475
11	原住民族行政局主管	176,029	70,966	290,853	105,063
12	文化局主管	113,135	64,727	112,170	48,408
13	觀光處主管	33,926	14,126	17,186	19,800
14	工務處主管	934,460	-	-	934,460
15	社會及勞動處主管	276	-	-	276
16	統籌支撥科目	337,277	249,260	284,204	88,017

本
頁
空
白

南投縣總預算

歲入來源別預算表

經常門

中華民國113年度

單位：新臺幣千元

科 目				本年度 預算數	上年度 預算數	前年度 決算數	本年度與 上年度比較	說明	
款	項	目	節						名稱及編號
				經常門合計	33,569,441	25,476,500	32,164,345	8,092,941	
01				01000000000 稅課收入	11,484,131	10,160,776	12,162,801	1,323,355	
	001			01020020000 南投縣政府	8,569,831	7,316,476	8,705,583	1,253,355	
		01		01020020800 菸酒稅	158,884	159,874	163,924	-990	
			01	01020020801 菸酒稅	158,884	159,874	163,924	-990	財政處158,884千元。 菸酒稅。 (依據財政部 112.8.24.台財庫字第 11203737563號函) 158,884千元
		02		01020021700 統籌分配稅	8,410,947	7,156,602	8,541,659	1,254,345	
			01	01020021701 普通統籌	7,715,137	6,986,822	6,931,314	728,315	本府各單位7,715,137 千元。 中央普通統籌分配稅 款。 (依據財政部112.8.24 台財庫字第 11203737560號函。) 7,715,137千元
			02	01020021702 特別統籌	695,810	169,780	1,610,345	526,030	本府各單位695,810千 元。 113年度正式、約聘雇 及臨時人員待遇調整 經費。(主計處) (依據行政院112.8.21 院授主預補字第 1120102591D號函) 423,368千元 112年度都市危險及老 舊建築物結構安全性 能評估補助業務。(建 設處) (依據行政院112.3.9 院授主預彙字第 1120051602號函暨內 政部112.3.14內授營 更字第1120803591函) 475千元

南投縣總預算

歲入來源別預算表

經常門

中華民國113年度

單位：新臺幣千元

科 目				本年度 預算數	上年度 預算數	前年度 決算數	本年度與 上年度比較	說明
款	項	目	節					
								<p>112年度南投縣政府執行捕蜂捉蛇為民服務補助二期計畫。(農業處) (依據行政院112.2.18院授主預國字第1120100454號函及行政院農業委員會112.3.2農授林務字第1121605479號函) 1,900千元</p> <p>112年農民健康保險及農民職業災害保險增加負擔之保險費。(農業處) (依據行政院112.5.2院授主預國字第1120101261號函暨行政院農業委員會112.5.19農輔字第1120222057號函) 21,977.633千元</p> <p>111年度學校午餐採用國產可溯源石斑魚專案實施計畫。(農業處) (依據行政院農業委員會112.4.11農授漁字第1120214952號函暨行政院112.4.6院授主預國字第1120100957號函) 138千元</p> <p>111年獎勵地方政府落實推動食安五環改革政策計畫績效方案。 (依據行政院農業委員會112.5.9農授糧字第1120220028H號函暨行政院秘書長112.4.28院臺食安長字第1121021058號函) 11,500千元</p> <p>「112年度公立國民中小學老舊廁所整修工程」經費(教育處) (依據教育部112.8.4臺教授國部字第1120088764號函) 79,712千元</p>

南投縣總預算

歲入來源別預算表

經常門

中華民國113年度

單位：新臺幣千元

科 目				本年度 預算數	上年度 預算數	前年度 決算數	本年度與 上年度比較	說明
款	項	目	節					
								補助廣興國小、中和國小辦理「高級中等以下學校運動操場及周邊設施整建計畫」。(教育處) (依據教育部112.8.1臺教授體字第1120030434A號函) 17,960千元
								「充實員警攜行裝備」。(警察局) (依據內政部警政署112.6.2警署行字第1120112014D號函) 7,370.6千元
								「協助地方政府精進警察科技偵察設備經費需求同意計畫書」。(警察局) (依據內政部警政署112.3.17警署刑研字第1120002642D號函) 4,352千元
								消防廳舍內部設施改善2年中程計畫。(消防局) (內政部112.4.14內授消字第1120823397號函) 29,556千元
								汰換老舊消防車輛第二期中程計畫(113年-115年)。(消防局) (內政部112.2.20內授消字第1120822613號函) 97,500千元
								增列進位數。0.767千元
	002			01070120000 南投縣政府稅務局	2,914,300	2,844,300	3,457,218	70,000
		01		01070121100 印花稅	78,340	78,340	112,017	-
			01	01070121101 印花稅	78,340	78,340	112,017	-印花稅全年預計徵收78,340,000元。 78,340千元

南投縣總預算

歲入來源別預算表

經常門

中華民國113年度

單位：新臺幣千元

科 目				本年度 預算數	上年度 預算數	前年度 決算數	本年度與 上年度比較	說明
款	項	目	節					
		02		01070121200 使用牌照稅	1,538,844	1,538,844	1,632,377	-
			01	01070121201 車輛牌照稅	1,538,844	1,538,844	1,632,377	- 車輛牌照稅全年預計徵收數1,538,844,000元。1,538,844千元
		03		01070121300 土地稅	825,000	825,000	1,072,619	-
			01	01070121301 地價稅	315,000	315,000	373,335	- 地價稅預計全年徵收630,000,000元。縣分配50%計315,000,000元。鄉鎮分配30%計189,000,000元。縣統籌20%計126,000,000元。315,000千元
			02	01070121302 土地增值稅	510,000	510,000	699,284	- 土地增值稅預計全年徵收637,500,000元。縣分配80%計510,000,000元。中央統籌20%計127,500,000元。510,000千元
		04		01070121400 房屋稅	322,116	322,116	396,062	-
			01	01070121401 房屋稅	322,116	322,116	396,062	- 房屋稅預計全年徵收805,290,000元。縣分配40%計322,116,000元。鄉鎮市分配40%計322,116,000元。縣統籌分配20%計161,058,000元。322,116千元
		05		01070121800 特別稅課	150,000	80,000	244,143	70,000
			01	01070121801 土石採取景觀維護特別稅	150,000	80,000	244,143	70,000 土石採取景觀維護特別稅全年預計徵收150,000,000元。150,000千元
02				04000000000 罰款及賠償收入	235,579	233,188	365,253	2,391
	001			04020020000 南投縣政府	199,621	198,441	310,247	1,180

南投縣總預算

歲入來源別預算表

經常門

中華民國113年度

單位：新臺幣千元

科 目				本年度 預算數	上年度 預算數	前年度 決算數	本年度與 上年度比較	說明	
款	項	目	節						名稱及編號
		01		04020020100 罰金罰鍰及怠 金	197,588	196,408	290,585	1,180	本府各單位197,588千元。 行政罰鍰。(民政處) (依據殯葬管理條例第 73條至第99條規定)60 千元 行政罰鍰。(社會及勞 動處) (依據商業團體法第63 條、64條)18千元 行政罰鍰。(社會及勞 動處) (依據性別工作平等 法)20千元 行政罰鍰。(社會及勞 動處) (依據勞動基準法)80 千元 行政罰鍰。(社會及勞 動處) (依據大量解僱勞工保 護法)20千元 行政罰鍰。(社會及勞 動處) (依據就業服務法) 4,500千元 行政罰鍰。(社會及勞 動處) (依據兒童及少年福利 與權益保障法)60千元 行政罰鍰。(社會及勞 動處) (依據性侵害犯罪防治 法)10千元 行政罰鍰。(社會及勞 動處) (依據性騷擾防治法) 10千元 行政罰鍰。(建設處) (依據石油管理法、自 來水承裝業法)100千 元
			01	04020020101 罰金罰鍰	197,588	196,408	290,585	1,180	

南投縣總預算

歲入來源別預算表

經常門

中華民國113年度

單位：新臺幣千元

科 目				本年度 預算數	上年度 預算數	前年度 決算數	本年度與 上年度比較	說明
款	項	目	節					
								行政罰鍰。(建設處) (依據商業登記法及電子遊戲場管理條例、資訊休閒業自治條例、工廠管理輔導法、電業法第75條及第75條之2、電器承裝業法)440千元
								行政罰鍰。(建設處) (依據建築法第6章使用管理條文相關規定)60千元
								行政罰鍰。(建設處) (依據都市計畫法條文相關規定)600千元
								行政罰鍰。(建設處) (依據建築法)700千元
								行政罰鍰。(建設處) (其中100萬元收支對列)(建管行政-建築管理-業務費-委辦費) (依據南投縣建築物施工勘驗監造委外查核作業)1,300千元
								行政罰鍰。(農業處) (依據水土保持法及山坡地保育利用條例)5,950千元
								行政罰鍰。(農業處) (依據野生動物保育法)50千元
								行政罰鍰。(農業處) (依據森林法)360千元
								行政罰鍰。(觀光處) (依據旅館業管理規則、民宿管理辦法及發展觀光條例裁罰標準、溫泉法)990千元
								行政罰鍰。(地政處) (依據區域計畫法及非都市土地使用管理規則)1,200千元
								行政罰鍰。(地政處) (依據不動產經紀業管

南投縣總預算

歲入來源別預算表

經常門

中華民國113年度

單位：新臺幣千元

科 目				本年度 預算數	上年度 預算數	前年度 決算數	本年度與 上年度比較	說明	
款	項	目	節						名稱及編號
		02		04020020200 沒入及沒收財 物	1	1	10	-	理條例、租賃住宅市場發展及地政士法)60千元 行政罰鍰。(地政處) (百分之六十收支對列) (依據平均地權條例第81條之4)1,000千元 交通違規罰鍰。(警察局) 其中30,000,000元為收支對列)(1.一般行政—業務管理183萬5,000元。2.警政業務—交通管理2,194萬5,000元。3.一般建築及設備—交通及運輸設備352萬元。4.一般建築及設備—資訊設備40萬元。5.一般建築及設備—其他設備230萬元。) (依據道路交通管理基本法令、違規罰鍰收入分配及運用辦法) 180,000千元
			01	04020020201 沒入金	1	1	10	-	本府各單位1千元。 法律所定沒入金。(財政處) (依據刑事訴訟法第253條之2第1項第4款規定)1千元
		03		04020020300 賠償收入	2,032	2,032	19,652	-	
			01	04020020301 一般賠償收 入	2,030	2,030	19,652	-	本府各單位2,030千元。 損害公物賠償或違約賠償繳庫。(新聞及行政處) (依據事務管理規則或依所訂契約規定)30千元 依據各類法令、契約所定應獲之賠償。(各

南投縣總預算

歲入來源別預算表

經常門

中華民國113年度

單位：新臺幣千元

科 目				本年度 預算數	上年度 預算數	前年度 決算數	本年度與 上年度比較	說明
款	項	目	節					
			02	04020020302 賠償求償收入	2	2	-	單位)2,000千元 - 本府各單位2千元。
	002			04030170000 南投縣南投市戶政事務所	1	2	1	-1 國家賠償求償收入。 (新聞及行政處) (依據國家賠償法第2條第3項、第3條第2項及第4條第2項)2千元
		01		04030170100 罰金罰鍰及怠金	1	2	1	-1
			01	04030170101 罰金罰鍰	1	2	1	-1 戶籍罰鍰預計全年收入。1千元
	003			04030180000 南投縣埔里鎮戶政事務所	8	8	3	-
		01		04030180100 罰金罰鍰及怠金	8	8	3	-
			01	04030180101 罰金罰鍰	8	8	3	- 戶籍罰鍰預計全年收入。8千元
	004			04030190000 南投縣草屯鎮戶政事務所	5	5	5	-
		01		04030190100 罰金罰鍰及怠金	5	5	5	-
			01	04030190101 罰金罰鍰	5	5	5	- 戶籍罰鍰。5千元
	005			04030200000 南投縣竹山鎮戶政事務所	1	1	-	-
		01		04030200100 罰金罰鍰及怠金	1	1	-	-
			01	04030200101 罰金罰鍰	1	1	-	- 戶籍罰鍰全年收入。 (依戶籍法76-81條)1千元
	006			04030210000 南投縣集集鎮戶政事務所	5	5	5	-
		01		04030210100 罰金罰鍰及怠金	5	5	5	-

南投縣總預算

歲入來源別預算表

經常門

中華民國113年度

單位：新臺幣千元

科 目				本年度 預算數	上年度 預算數	前年度 決算數	本年度與 上年度比較	說明
款	項	目	節					
			01	04030210101 罰金罰鍰	5	5	5	- 戶籍罰鍰預計全年收入。(依上年度歲入數預估)5千元
	007			04030220000 南投縣名間鄉戶政事務所	3	3	3	-
		01		04030220100 罰金罰鍰及怠金	3	3	3	-
			01	04030220101 罰金罰鍰	3	3	3	- 戶籍罰鍰預計全年收入。3千元
	008			04030230000 南投縣鹿谷鄉戶政事務所	1	1	1	-
		01		04030230100 罰金罰鍰及怠金	1	1	1	-
			01	04030230101 罰金罰鍰	1	1	1	- 戶籍罰鍰預計全年收入(依前年決算預估)1千元
	009			04030240000 南投縣中寮鄉戶政事務所	1	1	-	-
		01		04030240100 罰金罰鍰及怠金	1	1	-	-
			01	04030240101 罰金罰鍰	1	1	-	- 戶籍罰鍰預計全年收入。(依上年度歲入數預估)1千元
	010			04030250000 南投縣魚池鄉戶政事務所	1	1	-	-
		01		04030250100 罰金罰鍰及怠金	1	1	-	-
			01	04030250101 罰金罰鍰	1	1	-	- 戶籍罰鍰。1千元
	011			04030260000 南投縣國姓鄉戶政事務所	8	8	5	-
		01		04030260100 罰金罰鍰及怠金	8	8	5	-
			01	04030260101 罰金罰鍰	8	8	5	- 戶籍罰鍰預計全年收入(依上年度歲入數預估)8千元
	012			04030270000 南投縣水里鄉戶政事務所	1	1	1	-

南投縣總預算

歲入來源別預算表

經常門

中華民國113年度

單位：新臺幣千元

科 目				本年度 預算數	上年度 預算數	前年度 決算數	本年度與 上年度比較	說明
款	項	目	節					
		01		04030270100 罰金罰鍰及怠 金	1	1	1	
			01	04030270101 罰金罰鍰	1	1	1	- 戶籍罰鍰預計全年收 入(依上年度歲入數預 估)。1千元
	013			04030280000 南投縣信義鄉戶 政事務所	1	1	-	
			01	04030280100 罰金罰鍰及怠 金	1	1	-	
			01	04030280101 罰金罰鍰	1	1	-	- 戶籍罰鍰預計全年收 入。1千元
	014			04030290000 南投縣仁愛鄉戶 政事務所	1	1	-	
			01	04030290100 罰金罰鍰及怠 金	1	1	-	
			01	04030290101 罰金罰鍰	1	1	-	- 戶籍罰鍰預計全年收 入。(依上半年度歲入 數預估)1千元
	015			04040050000 南投縣家畜疾病 防治所	305	305	409	
			01	04040050100 罰金罰鍰及怠 金	305	305	409	
			01	04040050101 罰金罰鍰	305	305	409	- 違反動物用藥品管理 法及動物傳染病防治 條例等行政罰鍰。105 千元 違反動物保護法行政 罰鍰。(收支對列) (家畜防疫-動物衛生 80,000元) (家畜防疫-動物保護 120,000元)200千元
	016			04050060000 南投縣政府消防 局	1,810	910	1,249	900
			01	04050060100 罰金罰鍰及怠 金	1,810	910	1,249	900
			01	04050060101 罰金罰鍰	1,800	900	1,249	900
								- 違反消防法37、38、 39、40、41條等規定 之行政罰鍰。(火災 預防科)200千元

南投縣總預算

歲入來源別預算表

經常門

中華民國113年度

單位：新臺幣千元

科 目				本年度 預算數	上年度 預算數	前年度 決算數	本年度與 上年度比較	說明	
款	項	目	節						名稱及編號
			02	04050060102 怠金	10	10	-	違反消防法第15、15-1至15-6、42、42-1至42-4條公共危險物品及可燃性高壓氣體設置標準暨安全管理辦法與爆竹煙火管理條例等相關規定。(火災調查科) 1,600千元	
	017			04060070000 南投縣南投地政事務所	654	594	1,192	60	
		01		04060070100 罰金罰鍰及怠金	654	594	1,192	60	
			01	04060070101 罰金罰鍰	654	594	1,192	60	登記罰鍰。564千元 不動產成交案件實際資訊逾期申報登錄罰鍰。30千元 不動產買賣登錄檢舉違規案件罰鍰。(依據平均地權條例第81-4條)(收支對列60%)(地政業務-地價管理)60千元
	018			04060080000 南投縣草屯地政事務所	560	500	689	60	
		01		04060080100 罰金罰鍰及怠金	560	500	689	60	
			01	04060080101 罰金罰鍰	560	500	689	60	登記費罰鍰。(登記逾期者，得處登記費額之罰鍰，最高二十倍) 470千元 辦理不動產成交案件實際資訊申報登錄案件，逾期未申報或申報不實處以罰鍰。30千元 不動產實價登錄檢舉違規案件罰鍰。(依據平均地權條例第81-4條規定)(收支對列60%)(地政業務-地價管理)60千元

南投縣總預算

歲入來源別預算表

經常門

中華民國113年度

單位：新臺幣千元

科 目				本年度 預算數	上年度 預算數	前年度 決算數	本年度與 上年度比較	說明	
款	項	目	節						名稱及編號
	019			04060090000	660	600	764	60	
				南投縣埔里地政事務所					
		01		04060090100	660	600	764	60	
				罰金罰鍰及怠金					
			01	04060090101	660	600	764	60	依土地法規定登記申請逾期者，每逾一個月得處應納登記費額一倍之罰鍰，但最高不得超過二十倍。570千元
				罰金罰鍰					
	020			04060100000	240	178	217	62	1. 依據平均地權條例第81-2條、不動產經紀業管理條例第29條第1項第2款規定實價登錄逾期罰鍰。30千元
				南投縣水里地政事務所					
		01		04060100100	240	178	217	62	1. 依據平均地權條例81-4條規定，不動產實價登錄檢舉違規案件罰鍰。(收支並列60%)(地政業務-地價管理)60千元
				罰金罰鍰及怠金					
			01	04060100101	240	178	217	62	登記罰鍰。150千元
				罰金罰鍰					
									不動產成交案件實際資訊逾期申報登錄罰鍰。30千元
									不動產實價登錄檢舉違規案件罰鍰。(依據平均地權條例第81-4條)(收支併列60%)(地政業務-地價管理)60千元
	021			04060110000	570	500	857	70	
				南投縣竹山地政事務所					
		01		04060110100	570	500	857	70	
				罰金罰鍰及怠金					

南投縣總預算

歲入來源別預算表

經常門

中華民國113年度

單位：新臺幣千元

科 目				本年度 預算數	上年度 預算數	前年度 決算數	本年度與 上年度比較	說明	
款	項	目	節						名稱及編號
			01	04060110101 罰金罰鍰	570	500	857	70	登記費罰鍰。480千元 不動產成交案件實際資訊逾期申報登錄罰鍰。30千元 不動產實價登錄檢舉違規案件罰鍰。(依據平均地權條例第81-4條)(收支對列60%)(地政業務-地價管理)60千元
	022			04070120000 南投縣政府稅務局	15,000	15,000	18,070	-	
		01		04070120100 罰金罰鍰及息金	15,000	15,000	18,070	-	
			01	04070120101 罰金罰鍰	5,000	5,000	8,807	-	罰金罰鍰依據去年違章案件裁罰執行結果預估。5,000千元
			02	04070120102 息金	10,000	10,000	9,263	-	息金全年預計徵收數10,000,000元。10,000千元
	023			04080130000 南投縣政府警察局	2,280	2,280	4,714	-	
		01		04080130100 罰金罰鍰及息金	2,280	2,280	4,714	-	
			01	04080130101 罰金罰鍰	2,260	2,260	4,389	-	慢車及行人交通裁罰收入。80千元 違反社會秩序維護法裁罰收入。180千元 違反毒品危害防制條例裁罰收入。歲出預算編列1,500,000元收支對列：1. 警政業務-刑事業務1,280,000元。2. 一般建築及設備-資訊設備220,000元。2,000千元
			02	04080130102 息金	20	20	325	-	毒品危害事件息金。20千元
	024			04090140000 南投縣政府衛生局	3,482	3,482	10,016	-	

南投縣總預算

歲入來源別預算表

經常門

中華民國113年度

單位：新臺幣千元

科 目				本年度 預算數	上年度 預算數	前年度 決算數	本年度與 上年度比較	說明
款	項	目	節					
		01		04090140100 罰金罰鍰及怠 金	3,482	3,482	10,016	-
			01	04090140101 罰金罰鍰	3,482	3,482	10,016	-
								取締違反菸害防制法 案件罰鍰。(保健 科)200千元
								違反化粧品衛生管理 條例罰鍰。(藥政 科)530千元
								違反藥事法罰鍰。 (其中收支對列-提撥 違反藥事法罰鍰收入 20,000元)(衛生業 務-藥政管理- 20,000)。(藥政 科)300千元
								違反管制藥品管理條 例罰鍰。(藥政科) 60千元
								藥事人員逾期歇業違 規案件罰鍰。(藥政 科)2千元
								違反食品安全衛生案 件罰鍰。(食品科) 2,000千元
								取締醫療及醫療廣告 違規案件罰鍰。(醫政 科)100千元
								取締護理人員違規案 件罰鍰。(醫政科)30 千元
								違反醫師相關法令案 件罰鍰。(醫政科)260 千元
	025			04100160000 南投縣政府環境 保護局	10,360	10,360	16,805	-
			01	04100160100 罰金罰鍰及怠 金	10,360	10,360	16,805	-
			01	04100160101 罰金罰鍰	10,360	10,360	16,805	-
								毒性及關注化學物質 管理法、環境用藥管 理、環境影響評估法 案件罰鍰收入(毒化物 21萬元、環評45萬元 及環境用藥管理10萬

南投縣總預算

歲入來源別預算表

經常門

中華民國113年度

單位：新臺幣千元

科 目				本年度 預算數	上年度 預算數	前年度 決算數	本年度與 上年度比較	說明
款	項	目	節					
								<p>元)，收支對列10%(歲出科目：環保業務-環境保育及毒性化學物質管理)。760千元</p> <p>取締違反空氣污染案件罰鍰收入(固污180萬元、營建90萬元、砂石105萬元、農工25萬元、露燃10萬元)。收支對列10%(歲出科目：環保業務-環境保育及毒性化學物質管理)。4,100千元</p> <p>機車未定檢、柴油車檢測及油品含硫量抽測取締等違反空氣污染案件罰鍰收入(移污40萬元、柴動40萬元)。收支對列10%(歲出科目：環保業務-環境保育及毒性化學物質管理)。800千元</p> <p>取締違反水污染防治案件罰鍰收入(水污300萬元、飲用水6萬元、土壤及地下水整治2萬元)。收支對列10%(歲出科目：環保業務-環境保育及毒性化學物質管理)，收支對列20%(歲出科目：環保業務-環境污染管制)：依水污染防治法提撥水污300萬元之20%至環保基金-水污染防治計畫。3,080千元</p> <p>取締違反噪音管制法案件罰鍰收入。收支對列10%(歲出科目：環保業務-環境保育及毒性化學物質管理)。500千元</p> <p>違反廢棄物清理事業案件罰鍰收入(空保-砂石及營建15萬元、廢管-85萬元、綜計-12萬元)。收支對列10%(歲出科目：環保業務-環境保育及毒性化</p>

南投縣總預算

歲入來源別預算表

經常門

中華民國113年度

單位：新臺幣千元

科 目				本年度 預算數	上年度 預算數	前年度 決算數	本年度與 上年度比較	說明	
款	項	目	節						名稱及編號
03				188,427	188,908	234,933	-481	學物質管理)。1,120千元	
	001								
				05000000000 規費收入					
				05020020000 南投縣政府	49,117	52,577	87,821	-3,460	
		01		05020020100 行政規費收入	10,690	10,650	17,948	40	
			01	05020020101 審查費	6,798	6,758	9,627	40	本府各單位6,798千元。
								指定建築線。(建設處) (依據南投縣建築管理自治條例)198千元	
								自來水、天然氣承裝業及加油站業務審查費用。(建設處) (依據自來水承裝業法、天然氣承裝業法、石油管理法)100千元	
								商業登記、工廠登記、電器承裝業登記等業務審查費用。(建設處) (依據商業登記法及電子遊戲場管理條例、工廠管理輔導法、電業法第75條及第75條之2)400千元	
								水土保持審查費用。(農業處) (依據水土保持法及水土保持計畫審查收費標準)5,500千元	
								審查同意農業用地變更使用案件。(農業處) (依據農業主管機關受理申請許可案件及核發證明文件收費標準)80千元	
								審查休閒農場設置許可及休閒農業設施容許使用同意書。(農業	

南投縣總預算

歲入來源別預算表

經常門

中華民國113年度

單位：新臺幣千元

科 目				本年度 預算數	上年度 預算數	前年度 決算數	本年度與 上年度比較	說明
款	項	目	節					
			02	05020020102 證照費	2,871	2,871	6,431	處) (依據農業主管機關受理申請許可案件及核發證明文件收費標準)20千元 審查非都市土地申請變更為觀光遊憩用地興辦事業計畫。(觀光處)(收支對列) (觀光與公用事業管理-觀光產業管理) (依據南投縣非都市土地申請變更為觀光遊憩使用之遊憩用地興辦事業計畫審查作業要點及南投縣非都市土地申請變更為觀光遊憩使用之遊憩用地興辦事業計畫審查收費標準)200千元 不動產糾紛調處費。(地政處) (依據直轄市縣(市)不動產糾紛調處委員會設置及調處辦法)30千元 辦理非都市土地申請變更編定之執行。(地政處) (依據非都市土地使用管理規則第28條規定)100千元 水權登記審查費。(工務處) (依據水利法)120千元 土石採取審查費。(工務處) (依據土石採取法第49條及規費法第10條第1項)50千元 - 本府各單位2,871千元。 社會工作師證書費或執照費。(社會及勞動處) (依據社會工作師接受繼續教育及執業執照更新辦法)10千元

南投縣總預算

歲入來源別預算表

經常門

中華民國113年度

單位：新臺幣千元

科 目				本年度 預算數	上年度 預算數	前年度 決算數	本年度與 上年度比較	說明
款	項	目	節					
								變更使用執照核發。 (建設處) (依據建築法第29條規定)12千元 核發及補發建築執照、使用執照、雜項執照、拆除執照之證照費。(建設處) (依據建築法第29條規定)2,000千元 農藥販賣業許可證照費。(農業處) (依據農藥管理法施行細則)10千元 畜牧場登記證書費。 (農業處) (依據畜牧法)40千元 獸醫師(佐)執業執照費。(農業處) (依據獸醫師法施行細則)20千元 本縣舢舨漁筏監理執照換發。(農業處) (依據南投縣漁筏監理自治條例)10千元 飼料販賣登記證書費。(農業處) (依據臺灣地區飼料販賣登記辦法)1千元 種苗業登記證書費。 (農業處) (依據植物品種及種苗法施行細則)8千元 核發旅館業及民宿專用標識、溫泉標章標示牌、浮具許可執照。(觀光處) (依據旅館業管理規則、民宿管理辦法、南投縣溫泉標章收費標準、南投縣日月潭水域未具船型浮具管理要點)50千元 不動產經紀人證照費。(地政處)

南投縣總預算

歲入來源別預算表

經常門

中華民國113年度

單位：新臺幣千元

科 目				本年度 預算數	上年度 預算數	前年度 決算數	本年度與 上年度比較	說明	
款	項	目	節						名稱及編號
			03	05020020103 登記費	1,003	1,003	1,861	(依據不動產經紀業管理條例)15千元 地政士開業執照費。(地政處) (依據地政士法)15千元 租賃住宅服務業許可費、登記費、證照費。(地政處) (依據市場發展及管理條例租賃住宅市場發展及管理條例)5千元 水權登記證照費。(工務處) (依據水利法)675千元 - 本府各單位1,003千元。	
			04	05020020105 許可費	18	18	29	商業登記、工廠登記、電器承裝業登記等。(建設處) (依據商業登記法及電子遊戲場管理條例、工廠管理輔導法、電業法第75條及第75條之2)1,000千元 土石採取場登記證。(工務處) (依據土石採取法第49條及規費法第10條第1項)3千元 - 本府各單位18千元。	
		02		05020020300 使用規費收入	38,427	41,927	69,873	-3,500	河川公地許可費。(工務處) (依據排水管理辦法第23條)15千元 土石採取許可費。(工務處) (依據土石採取法第49條及規費法第10條第1項)3千元

南投縣總預算

歲入來源別預算表

經常門

中華民國113年度

單位：新臺幣千元

科 目				本年度 預算數	上年度 預算數	前年度 決算數	本年度與 上年度比較	說明	
款	項	目	節						名稱及編號
			01	05020020303 資料使用費	7,325	7,325	11,070	-	<p>本府各單位7,325千元。</p> <p>地政電傳資訊檢索費。(地政處) (依據土地法第67條及第79條之2規定之書狀費及閱覽費收費基準表)600千元</p> <p>地政電子謄本檢索費。(地政處) (依據土地法第67條及第79條之2規定之書狀費及閱覽費收費基準表)6,000千元</p> <p>發售標單文件收取圖說費用。(採購中心) (依據政府採購法第29條及施行細則第28條之1規定)700千元</p> <p>債權人查調債務人財產資料。(稅務局) (依據受理債權人申請查調債務人財產及所得資料收取服務費標準)25千元</p>
			02	05020020306 場地設施使用費	19,402	24,402	48,411	-5,000	<p>本府各單位19,402千元。</p> <p>本府地下1、2樓停車場使用費。(新聞及行政處) (依據南投縣公共停車場收費自治條例、南投縣公共停車場收費率標準)838千元</p> <p>出借會議場地(新聞及行政處) (依據南投縣政府縣政中心管理要點)24千元</p> <p>員工宿舍費。 (依據行政院主計處78.7.11臺(78)處忠字第08098號函)900千元</p> <p>南投縣立婦幼館場地租借收入。(社會及勞動處) (依據南投縣立婦幼館</p>

南投縣總預算

歲入來源別預算表

經常門

中華民國113年度

單位：新臺幣千元

科 目				本年度 預算數	上年度 預算數	前年度 決算數	本年度與 上年度比較	說明
款	項	目	節					
								<p>場地使用管理自治條例)150千元</p> <p>南投縣九二一地震紀念公園暨南投縣會展中心。(建設處) (依據106.3.3府行法字第1060040849號令訂定之南投縣九二一地震紀念公園暨南投縣會展中心場地使用管理規則)100千元</p> <p>南投縣農產運銷股份有限公司使用費。(農業處) (1.依據農產品市場交易第16條暨施行細則第17條及南投縣議會核定按管理費收入百分之十編列。2.依據農產品市場交易法暨施行細則。3.俟南投縣農產運銷股份有限公司年度結束並完成年度決算後繳庫。)6,500千元</p> <p>清境高空觀景步道營運收入。(觀光處-風景區管理所) (依據南投縣清境高空觀景步道管理辦法)6,500千元</p> <p>南投縣立三和游泳池營運收入。(教育處) (依據南投縣三和游泳池管理規則)4,000千元</p> <p>南投縣立體育場場地租金收入。(教育處) (依據南投縣立田徑場使用管理暫行要點)30千元</p> <p>文化局演講廳、演藝廳等場地租借收入。(文化局)(收支對列) (歲出科目:文教活動-文化行政)360千元</p>

南投縣總預算

歲入來源別預算表

經常門

中華民國113年度

單位：新臺幣千元

科 目				本年度 預算數	上年度 預算數	前年度 決算數	本年度與 上年度比較	說明	
款	項	目	節						名稱及編號
			03	05020020307 服務費	4,700	3,200	3,177	1,500	本府各單位4,700千元。 溪頭、南崗及草屯地區污水下水道系統污水下水道用戶(一般用戶及事業用戶)徵收使用費。(工務處) (依據南投縣下水道管理自治條例及南投縣污水下水道使用費徵收自治條例)3,500千元 各項研習班報名費收入。(文化局)(收支對列) (文教活動-社教及文化活動)1,200千元
			04	05020020308 道路使用費	7,000	7,000	7,215	-	本府各單位7,000千元。 收取管理本縣行政區域內公路及市區道路用地設置管線或其他公共設施使用費。(工務處) (依據公路法第30條及市區道路條例第23條)7,000千元
002				05030170000 南投縣南投市戶政事務所	2,720	2,599	2,835	121	
	01			05030170100 行政規費收入	1,333	1,302	1,383	31	
		01		05030170102 證照費	1,331	1,300	1,381	31	戶口名簿工本費。345千元 印鑑登記變更及證明工本費。310千元 初、換領國民身分證工本費。340千元 補領國民身分證工本費。289千元 門牌證明工本費。11千元 門牌製作工本費(收支對列)(戶政業務-戶政

南投縣總預算

歲入來源別預算表

經常門

中華民國113年度

單位：新臺幣千元

科 目				本年度 預算數	上年度 預算數	前年度 決算數	本年度與 上年度比較	說明	
款	項	目	節						名稱及編號
			02	05030170104 考試報名費	2	2	2	業務)。24千元 結婚、離婚證明書。 12千元 - 外籍人士歸化測試報名費(收支對列)(戶政業務-戶政業務)。2千元	
		02		05030170300 使用規費收入	1,387	1,297	1,452	90	
			01	05030170303 資料使用費	1,337	1,247	1,388	90	戶籍謄本及戶籍登記閱覽費。1,290千元 英文戶籍謄本。19千元 戶籍資料名冊工本費。1.4千元 戶口統計資料工本費。0.1千元 國民身分證拍照費服務費。0.2千元 戶籍檔案原始資料影本。22千元 親等關聯資料。2.4千元 婚姻紀錄證明書、遷徙紀錄證明書或姓名更改紀錄證明書。0.3千元 國民身分證之相片影像電子檔光碟。1.6千元
			02	05030170307 服務費	50	50	64	-	自然人憑證IC卡行政管理費(收支對列)(戶政業務-戶政業務)。49.977千元 增列進位數。0.023千元
003				05030180000 南投縣埔里鎮戶政事務所	2,243	2,243	2,388	-	

南投縣總預算

歲入來源別預算表

經常門

中華民國113年度

單位：新臺幣千元

科 目				本年度 預算數	上年度 預算數	前年度 決算數	本年度與 上年度比較	說明	
款	項	目	節						名稱及編號
		01		05030180100 行政規費收入	1,092	1,092	1,146	-	
			01	05030180102 證照費	1,090	1,090	1,145	-	戶口名簿工本費。270千元 印鑑登記及證明工本費。240千元 初、換領國民身分證工本費。250千元 補領國民身分證工本費。300千元 門牌證明工本費。8千元 門牌製作工本費(收支對列)(戶政業務-戶政業務)。12千元 結婚、離婚證明書。10千元
			02	05030180104 考試報名費	2	2	1	-	外籍人士歸化測試報名費(收支對列)。(戶政業務-戶政業務)。2千元
		02		05030180300 使用規費收入	1,151	1,151	1,242	-	
			01	05030180303 資料使用費	1,124	1,124	1,196	-	戶籍謄本、戶籍登記閱覽費。1,080千元 戶籍資料名冊工本費。7千元 英文戶籍謄本工本費。15千元 戶口統計資料工本費。1千元 國民身分證拍照費。1千元 親等關聯資料工本費。3千元 戶籍檔案原始資料影本。12千元 婚姻、遷徙、姓名更

南投縣總預算

歲入來源別預算表

經常門

中華民國113年度

單位：新臺幣千元

科 目				本年度 預算數	上年度 預算數	前年度 決算數	本年度與 上年度比較	說明
款	項	目	節					
			02	05030180307 服務費	27	27	46	改紀錄證明書。3千元 國民身分證相片影像光碟。2千元 - 自然人憑證IC卡行政管理費。(收支對列)。(戶政業務-戶政業務)。27千元
004				05030190000 南投縣草屯鎮戶政事務所	2,593	2,360	2,534	233
		01		05030190100 行政規費收入	1,377	1,252	1,297	125
			01	05030190102 證照費	1,374	1,249	1,296	125
								戶口名簿工本費。333千元 印鑑登記及證明工本費。325千元 初(換)領國民身分證工本費。350千元 補領國民身分證工本費。300千元 門牌證明工本費。14千元 門牌製作工本費。(收支對列)(戶政業務-戶政業務)32千元 結婚及離婚證明書工本費。20千元
			02	05030190104 考試報名費	3	3	1	- 辦理外籍人士歸化測試報名費。(收支對列)(戶政業務-戶政業務)3千元
		02		05030190300 使用規費收入	1,216	1,108	1,237	108
			01	05030190303 資料使用費	1,189	1,081	1,174	108
								戶籍謄本及戶籍登記閱覽。1,143千元 英文戶籍謄本。20千元 戶籍資料名冊工本費。3.5千元

南投縣總預算

歲入來源別預算表

經常門

中華民國113年度

單位：新臺幣千元

科 目				本年度 預算數	上年度 預算數	前年度 決算數	本年度與 上年度比較	說明
款	項	目	節					
			02	05030190307 服務費	27	27	63	戶口統計資料工本費。0.5千元 國民身分證拍照服務費。2千元 戶籍檔案原始資料影本。15.4千元 親等關聯資料。3千元 婚姻、遷徙及姓名更改紀錄證明書。0.6千元 國民身分證之相片影像電子檔光碟。1千元
005				05030200000 南投縣竹山鎮戶政事務所	1,321	1,321	1,358	-
	01			05030200100 行政規費收入	667	667	643	-
		01		05030200102 證照費	665	665	642	- 戶口名簿工本費。162千元 印鑑登記及證明工本費。157千元 初、換領國民身分證工本費。172千元 補領國民身分證工本費。160千元 門牌證明工本費。4.4千元 門牌製作工本費。(收支對列)(戶政業務-戶政業務)8千元 結婚、離婚證明書。1.6千元
			02	05030200104 考試報名費	2	2	1	- 辦理外籍人士歸化測試(收支對列)(戶政業務-戶政業務)2千元

南投縣總預算

歲入來源別預算表

經常門

中華民國113年度

單位：新臺幣千元

科 目				本年度 預算數	上年度 預算數	前年度 決算數	本年度與 上年度比較	說明
款	項	目	節					
		02		05030200300 使用規費收入	654	654	715	-
			01	05030200303 資料使用費	630	630	696	-
								戶籍謄本及戶籍登記閱覽費。585千元 英文戶籍謄本。7千元 戶籍資料名冊工本費。0.7千元 戶口統計資料工本費。1.5千元 國民身分證拍照服務費。(收支對列)(戶政業務-戶政業務)24千元 戶籍檔案原始資料影本。9千元 親等關聯資料工本費。0.3千元 婚姻、遷徙、姓名更改紀錄證明書。1.5千元 提供過世親屬身分證相片影像光碟。1千元
			02	05030200307 服務費	24	24	19	-
								自然人憑證IC卡行政管理費(收支對列)(戶政業務-戶政業務)。23.976千元 增列進位數。0.024千元
	006			05030210000 南投縣集集鎮戶政事務所	289	289	331	-
			01	05030210100 行政規費收入	128	130	135	-2
			01	05030210102 證照費	125	125	135	-
								戶口名簿工本費。6千元 印鑑登記.證明工本費。50千元

南投縣總預算

歲入來源別預算表

經常門

中華民國113年度

單位：新臺幣千元

科 目				本年度 預算數	上年度 預算數	前年度 決算數	本年度與 上年度比較	說明
款	項	目	節					
			02	05030210104 考試報名費	3	5	-	初.換領國民身分證工本費。20千元 補領國民身分證工本費。43千元 門牌證明工本費。3千元 門牌製作工本費。(收支對列)(戶政業務一戶政業務)1千元 結婚.離婚證明書。2千元
		02		05030210300 使用規費收入	161	159	196	2
		01		05030210303 資料使用費	156	156	191	-
			02	05030210307 服務費	5	3	5	2
								外籍人士歸化測試報名費(收支對列)。(戶政業務一戶政業務)3千元 戶籍謄本及戶籍登記閱覽費。145.5千元 英文戶籍謄本。1千元 戶籍資料名冊工本費。3.5千元 戶口統計資料工本費。1千元 國民身分證拍照服務費。(收支對列)。(戶政業務一戶政業務)1千元 親等關聯資料本工費。1.5千元 國民身分證之相片影像電子檔光碟。1千元 婚姻.遷徙.姓名更改紀錄證明書。1.5千元
								自然人憑證IC卡行政管理費。(收支對列)(戶政業務一戶政業務)4.995千元

南投縣總預算

歲入來源別預算表

經常門

中華民國113年度

單位：新臺幣千元

科 目				本年度 預算數	上年度 預算數	前年度 決算數	本年度與 上年度比較	說明	
款	項	目	節						名稱及編號
	007			813	824	825	-11	增列進位數0.005千元	
		01							
				05030220000 南投縣名間鄉戶 政事務所					
				05030220100 行政規費收入	398	418	390	-20	
			01	05030220102 證照費	397	417	390	-20	戶口名簿工本費。96千元 印鑑登記、證明工本費。114千元 初、換領國民身分證工本費。100.5千元 補領國民身分證工本費。80千元 門牌證明工本費。2.3千元 門牌製作工本費。(收支對列)(戶政業務--戶政業務)3千元 結婚、離婚證明書。1.2千元
			02	05030220104 考試報名費	1	1	-	-	外籍人士歸化測試報名費(收支對列)。(戶政業務--戶政業務)1千元
		02		05030220300 使用規費收入	415	406	435	9	
			01	05030220303 資料使用費	405	396	424	9	戶籍謄本及戶籍登記閱覽費。378.9千元 英文戶籍謄本。4.2千元 戶籍資料名冊工本費。2.1千元 戶籍統計資料工本費。0.3千元 國民身分證拍照服務費。10千元 戶籍檔案原始資料。

南投縣總預算

歲入來源別預算表

經常門

中華民國113年度

單位：新臺幣千元

科 目				本年度 預算數	上年度 預算數	前年度 決算數	本年度與 上年度比較	說明	
款	項	目	節						名稱及編號
			02	05030220307 服務費	10	10	11	4.5千元 親等關聯資料。3千元 婚姻、遷徙、姓名更改紀錄證明書。1.5千元 提供過世親屬身分證相片影像光碟工本費。0.5千元	
	008			05030230000 南投縣鹿谷鄉戶政事務所	399	379	358	20	- 自然人憑證IC卡行政管理費(收支對列)。(戶政業務--戶政業務)9.99千元 增列進位數。0.01千元
		01		05030230100 行政規費收入	206	205	180	1	
			01	05030230102 證照費	205	204	180	1	戶口名簿工本費48千元 印鑑登記及證明工本費。71千元 初、換領國民身分證工本費。45千元 補領國民身分證工本費。34千元 門牌證明工本費。2千元 門牌製作工本費(收支對列)戶政業務-戶政業務。4千元 結婚、離婚證明書。1千元
			02	05030230104 考試報名費	1	1	-	-	- 辦理外籍人士歸化測試。(收支對列)戶政業務-戶政業務。1千元

南投縣總預算

歲入來源別預算表

經常門

中華民國113年度

單位：新臺幣千元

科 目				本年度 預算數	上年度 預算數	前年度 決算數	本年度與 上年度比較	說明
款	項	目	節					
		02		05030230300 使用規費收入	193	174	178	19
			01	05030230303 資料使用費	188	168	173	20
								戶籍謄本及戶籍登記閱覽費。180.6千元
								英文戶籍謄本工本費。2千元
								戶籍資料名冊工本費。1.4千元
								戶口統計資料工本費。0.3千元
								拍照服務費。1千元
								親等關聯資料。0.6千元
								檔案原始資料。1.5千元
								結婚、遷徙、姓名更改紀錄證明書。0.3千元
								國民身分證之相片影像電子檔光碟0.3千元
			02	05030230307 服務費	5	6	5	-1
								自然人憑證IC卡行政管理費。(收支對列)戶政業務-戶政業務。4.995千元
								增列進位數5元0.005千元
009				05030240000 南投縣中寮鄉戶政事務所	321	322	354	-1
		01		05030240100 行政規費收入	152	153	144	-1
			01	05030240102 證照費	151	151	144	-
								戶口名簿工本費。39千元
								印鑑登記及證明工本費。44千元
								初.換領國民身分證工本費。35千元
								補領國民身分證工本費。29千元

南投縣總預算

歲入來源別預算表

經常門

中華民國113年度

單位：新臺幣千元

科 目				本年度 預算數	上年度 預算數	前年度 決算數	本年度與 上年度比較	說明	
款	項	目	節						名稱及編號
			02	05030240104 考試報名費	1	2	-	-1 門牌證明工本費。1千元 門牌製作工本費。 (收支對列)(戶政業務—戶政業務)。2千元 結婚離婚證明書。1千元 外籍人士歸化測試報名費。(收支對列) (戶政業務—戶政業務)。1千元	
		02		05030240300 使用規費收入	169	169	210	-	
			01	05030240303 資料使用費	167	167	207	-	戶籍謄本及戶籍登記 閱覽費。159千元 英文戶籍謄本工本 費。1千元 戶籍資料名冊工本 費。1.4千元 戶口統計資料工本 費。2.1千元 國民身分證拍照服務 費。1千元 親等關聯資料工本 費。0.9千元 戶籍檔案原始資料影 本。1千元 婚姻、遷徙、姓名更 改紀錄證明書。0.3千 元 提供過世親屬身分證 之相片影像電子檔光 碟。0.3千元
			02	05030240307 服務費	2	2	3	-	自然人憑證IC卡行政 管理費。(收支對 列)(戶政業務—戶 政業務)。 1.998千 元

南投縣總預算

歲入來源別預算表

經常門

中華民國113年度

單位：新臺幣千元

科 目				本年度 預算數	上年度 預算數	前年度 決算數	本年度與 上年度比較	說明
款	項	目	節					
	010			431	376	419	55	增列進位數。0.002千元
			01	05030250000 南投縣魚池鄉戶政事務所				
				05030250100 行政規費收入	179	179	182	-
			01	05030250102 證照費	178	178	182	-
								戶口名簿工本費。30千元
								印鑑登記變更及證明工本費。60千元
								初、換領國民身分證工本費。40千元
								補領國民身分證工本費。42千元
								門牌證明工本費。2千元
								鋁質門牌製作工本費。(收支對列戶政業務-戶政業務)。3千元
								結婚、離婚證明書工本費。1千元
			02	05030250104 考試報名費	1	1	-	-
								辦理外籍人士歸化測試報名費(收支對列)(戶政業務-戶政業務)。1千元
			02	05030250300 使用規費收入	252	197	237	55
			01	05030250303 資料使用費	246	191	231	55
								戶籍謄本及戶籍登記閱覽費。225千元
								英文戶籍謄本。2千元
								戶籍資料名冊工本費。14千元
								戶口統計資料名冊。1千元
								國民身分證拍照費。1千元
								親等關聯資料工本費。0.3千元

南投縣總預算

歲入來源別預算表

經常門

中華民國113年度

單位：新臺幣千元

科 目				本年度 預算數	上年度 預算數	前年度 決算數	本年度與 上年度比較	說明
款	項	目	節					
			02	05030250307 服務費	6	6	6	婚姻紀錄證明書、遷徙紀錄證明書、姓名更改紀錄證明書。0.3千元 過世親屬國民身分證之相片影像電子光碟。1千元 戶籍檔案原始資料影本。1.4千元 - 自然人憑證IC卡行政管理費。(收支對列)(戶政業務-戶政業務)5.994千元 增列進位數6元。0.006千元
	011			05030260000 南投縣國姓鄉戶政事務所	438	435	479	3
		01		05030260100 行政規費收入	220	219	211	1
			01	05030260102 證照費	218	217	211	1
								1 戶口名簿工本費。59.1千元 印鑑登記、證明工本費。60千元 初、換領國民身分證工本費。50千元 補領國民身分證工本費。44千元 門牌證明工本費。1.4千元 門牌製作工本費。(收支對列)(戶政業務-戶政業務)3千元 結婚、離婚證明書。0.5千元
			02	05030260104 考試報名費	2	2	-	-
								- 外籍人士歸化測試報名費。(收支對列)(戶政業務-戶政業務)2千元

南投縣總預算

歲入來源別預算表

經常門

中華民國113年度

單位：新臺幣千元

科 目				本年度 預算數	上年度 預算數	前年度 決算數	本年度與 上年度比較	說明
款	項	目	節					
		02		05030260300 使用規費收入	218	216	268	2
			01	05030260303 資料使用費	214	214	264	-
								戶籍謄本及戶籍登記閱覽費。198千元
								英文戶籍謄本。2千元
								戶籍資料名冊工本費。3.5千元
								戶口統計資料工本費。0.4千元
								國民身分證拍照服務費。5.8千元
								親等關聯資料工本費。1.5千元
								戶籍檔案原始資料。2千元
								婚姻、遷徙、姓名更改紀錄證明書。0.3千元
								提供身分證相片影像光碟。0.5千元
			02	05030260307 服務費	4	2	4	2
								自然人憑證IC卡行政管理費。(收支對列)(戶政業務-戶政業務)3.996千元
								增列進位數4元。0.004千元
	012			05030270000 南投縣水里鄉戶政事務所	516	516	543	-
		01		05030270100 行政規費收入	236	236	234	-
			01	05030270102 證照費	235	235	234	-
								戶口名簿工本費。54千元
								印鑑登記及印鑑證明工本費。40千元
								初、換領國民身分證工本費。67千元
								補領國民身分證工本費。70千元

南投縣總預算

歲入來源別預算表

經常門

中華民國113年度

單位：新臺幣千元

科 目				本年度 預算數	上年度 預算數	前年度 決算數	本年度與 上年度比較	說明
款	項	目	節					
			02	05030270104 考試報名費	1	1	-	門牌證明工本費。1千元 門牌製工本費。(收支對列)(戶政業務-戶政業務)1千元 結婚、離婚證明書工本費。2千元 - 外籍人士歸化測試報名費。(收支對列)(戶政業務-戶政業務)1千元
		02		05030270300 使用規費收入	280	280	309	-
			01	05030270303 資料使用費	272	272	300	- 戶籍謄本及戶籍登記閱覽費。262.5千元 英文戶籍謄本。2千元 戶籍資料名冊工本費。1.4千元 戶口統計資料工本費。0.5千元 國民身分證拍照費。(收支對列)(戶政業務-戶政業務)1.5千元 親等關聯資料工本費。0.6千元 戶籍檔案原始資料影本。1千元 婚姻、遷徙、姓名更改紀錄證明書。1.5千元 提供過世親屬身分證相片影像光碟。1千元
			02	05030270307 服務費	8	8	9	- 自然人憑證IC卡回饋金行政管理費。(收支對列)(戶政業務-戶政業務)7.992千元 增列進位數。0.008千元

南投縣總預算

歲入來源別預算表

經常門

中華民國113年度

單位：新臺幣千元

科 目				本年度 預算數	上年度 預算數	前年度 決算數	本年度與 上年度比較	說明
款	項	目	節					
	013			619	592	630	27	
								05030280000 南投縣信義鄉戶政事務所
			01	266	266	254	-	05030280100 行政規費收入
			01	265	265	254	-	05030280102 證照費
								戶口名簿工本費。48千元 印鑑登記及證明工本費。72千元 初.換領國民身分證工本費。50千元 補領國民身分證工本費。90千元 門牌證明工本費。2千元 門牌製作工本費。(收支對列)(戶政業務-戶政業務)2千元 結婚、離婚證明書。1千元
			02	1	1	-	-	05030280104 考試報名費
								辦理外籍人士歸化測試報名費。(收支對列)(戶政業務-戶政業務)1千元
			02	353	326	376	27	05030280300 使用規費收入
			01	350	320	372	30	05030280303 資料使用費
								戶籍謄本及戶籍登記閱覽費。315千元 英文戶籍登記工本費。2千元 戶籍資料名冊工本費。14千元 戶籍統計資料工本費。1.5千元 國民身分證拍照服務費。(收支對列)(戶政業務-戶政業務)14千元 親等關聯資料工本費。1.5千元

南投縣總預算

歲入來源別預算表

經常門

中華民國113年度

單位：新臺幣千元

科 目				本年度 預算數	上年度 預算數	前年度 決算數	本年度與 上年度比較	說明
款	項	目	節					
			02	05030280307 服務費	3	6	4	-3 婚姻、遷徙、姓名更改紀錄證明書費。1.5千元 國民身分證之相片影像電子檔光碟。0.5千元 自然人憑證IC卡行政管理費(收支對列)(戶政業務-戶政業務)。2.997千元 增列進位數。0.003千元
	014			05030290000 南投縣仁愛鄉戶政事務所	640	640	628	-
		01		05030290100 行政規費收入	266	266	247	-
			01	05030290102 證照費	265	265	247	- 戶口名簿工本費。39千元 印鑑登記及證明工本費。52千元 初'換領國民身分證工本費。50千元 補領國民身分證工本費。100千元 門牌製作工本費。(收支對列)(戶政業務--戶政業務)2千元 結婚、離婚證明書。2千元 門牌證明工本費。20千元
			02	05030290104 考試報名費	1	1	-	- 外籍人士歸化測試報名費。(收支對列)(戶政業務--戶政業務)1千元
		02		05030290300 使用規費收入	374	374	381	-

南投縣總預算

歲入來源別預算表

經常門

中華民國113年度

單位：新臺幣千元

科 目				本年度 預算數	上年度 預算數	前年度 決算數	本年度與 上年度比較	說明
款	項	目	節					
			01	05030290303 資料使用費	369	369	377	- 戶籍謄本及戶籍登記閱覽費。315千元 英文戶籍謄本。6千元 戶籍資料名冊工本費。21千元 國民身分證拍照業務。(收支對列)(戶政業務--戶政業務)5千元 親等關聯資料工本費。3千元 戶口統計資料工本費。10千元 婚姻、遷徙、姓名更改紀錄證明書。4.5千元 國民身分證之相片影像電子檔光碟。4.5千元
			02	05030290307 服務費	5	5	4	- 自然人憑證IC卡回饋金行政管理費。(收支對列)(戶政業務---戶政業務)4.968千元 增列進位數。0.032千元
015				05040050000 南投縣家畜疾病防治所	765	765	957	-
		01		05040050100 行政規費收入	750	750	932	-
			01	05040050103 登記費	750	750	932	- 寵物登記費及晶片費「含植入」。 (收支對列) (家畜防疫-動物保護) 750千元
		02		05040050300 使用規費收入	15	15	25	-
			01	05040050307 服務費	15	15	25	- 犬貓狂犬病預防注射費。 (收支對列) (家畜防疫-動物保護) 15千元

南投縣總預算

歲入來源別預算表

經常門

中華民國113年度

單位：新臺幣千元

科 目				本年度 預算數	上年度 預算數	前年度 決算數	本年度與 上年度比較	說明	
款	項	目	節						名稱及編號
	016			05060070000	35,742	34,058	38,919	1,684	
				南投縣南投地政事務所					
		01		05060070100	33,742	31,742	36,982	2,000	
				行政規費收入					
			01	05060070101	8,162	8,162	8,785		- 土地及建物複丈費、土地地目變更界址勘查。8,162千元
				審查費					
			02	05060070102	1,580	1,580	2,069		- 土地及建物書狀費。1,580千元
				證照費					
			03	05060070103	24,000	22,000	26,128	2,000	土地及建物登記費。24,000千元
				登記費					
		02		05060070300	2,000	2,316	1,937	-316	
				使用規費收入					
			01	05060070303	2,000	2,316	1,937	-316	地籍圖簿謄本影印、地籍圖閱覽、公告現值表影印及各項代影印資料等。2,000千元
				資料使用費					
	017			05060080000	27,470	27,560	31,471	-90	
				南投縣草屯地政事務所					
		01		05060080100	26,100	26,100	30,044	-	
				行政規費收入					
			01	05060080101	5,500	5,500	5,688		- 土地及建物複丈費(含法院囑託案件)。5,500千元
				審查費					
			02	05060080102	1,100	1,100	1,214		- 權利書狀費(含土地、建物所有權狀及他項權利證明書)。1,100千元
				證照費					
			03	05060080103	19,500	19,500	23,142		- 土地及建物登記費。19,500千元
				登記費					
		02		05060080300	1,370	1,460	1,427	-90	
				使用規費收入					
			01	05060080303	1,370	1,460	1,427	-90	地籍謄本及各項代影印資料。1,370千元
				資料使用費					
	018			05060090000	35,815	35,835	36,461	-20	
				南投縣埔里地政事務所					

南投縣總預算

歲入來源別預算表

經常門

中華民國113年度

單位：新臺幣千元

科 目				本年度 預算數	上年度 預算數	前年度 決算數	本年度與 上年度比較	說明	
款	項	目	節						名稱及編號
		01		05060090100 行政規費收入	33,500	33,500	34,235	-	
			01	05060090101 審查費	14,000	14,000	16,037	-	土地及建物複丈費、土地地目變更界址勘查。14,000千元
			02	05060090102 證照費	1,500	1,500	1,619	-	土地及建物書狀費1,500千元
			03	05060090103 登記費	18,000	18,000	16,579	-	土地及建物登記費。18,000千元
		02		05060090300 使用規費收入	2,315	2,335	2,226	-20	
			01	05060090303 資料使用費	2,315	2,335	2,226	-20	土地及建物登記簿謄本、地籍圖簿謄本、地籍圖閱覽、地價謄本及其他書表簿冊影印資料等。2,000千元 土地界標(鋼釘)。(收支對列)地政業務-土地複丈及地目變更15千元 土地界標(塑膠樁)。(收支對列)地政業務-土地複丈及地目變更300千元
	019			05060100000 南投縣水里地政事務所	6,300	5,652	6,530	648	
		01		05060100100 行政規費收入	5,760	5,100	6,030	660	
			01	05060100101 審查費	3,240	3,200	3,001	40	土地及建物複丈費、土地地目變更界址勘查。3,240千元
			02	05060100102 證照費	420	300	498	120	土地及建物書狀費。420千元
			03	05060100103 登記費	2,100	1,600	2,531	500	土地及建物登記費。2,100千元
		02		05060100300 使用規費收入	540	552	500	-12	
			01	05060100303 資料使用費	540	552	500	-12	地籍謄本及各項代影印資料。540千元

南投縣總預算

歲入來源別預算表

經常門

中華民國113年度

單位：新臺幣千元

科 目				本年度 預算數	上年度 預算數	前年度 決算數	本年度與 上年度比較	說明
款	項	目	節					
	020			14,478	14,548	13,690	-70	
				05060110000 南投縣竹山地政事務所				
			01	13,528	13,498	12,633	30	05060110100 行政規費收入
			01	5,648	5,648	5,566	-	05060110101 審查費 - 土地複丈費、建築物第一次測量費、建築改良物測量費及界址勘查等。5,648千元
			02	980	950	985	30	05060110102 證照費 土地及建物書狀費。980千元
			03	6,900	6,900	6,082	-	05060110103 登記費 - 土地及建物登記費。6,900千元
			02	950	1,050	1,057	-100	05060110300 使用規費收入
			01	950	1,050	1,057	-100	05060110303 資料使用費 地籍謄本及各項代影印資料。950千元
	021			2,020	1,640	1,661	380	05080130000 南投縣政府警察局
			01	520	140	901	380	05080130100 行政規費收入
			01	511	131	885	380	05080130102 證照費 警察刑事紀錄證明書工本費。500千元 計程車駕駛人執業登記證費用。6千元 換發、補發當舖業許可證工本費。5千元
			02	9	9	16	-	05080130104 考試報名費 - 計程車駕駛人執業登記證考試。9千元
			02	1,500	1,500	760	-	05080130300 使用規費收入
			01	1,500	1,500	760	-	05080130306 場地設施使用費 - 警光山莊清潔費收入。收支對列：1. 警光山莊管理基金-警光山莊管理業務1,250,000元。2. 警光山莊管理基金-警光山莊維護設施250,000元。1,500千元

南投縣總預算

歲入來源別預算表

經常門

中華民國113年度

單位：新臺幣千元

科 目				本年度 預算數	上年度 預算數	前年度 決算數	本年度與 上年度比較	說明
款	項	目	節					
	022			1,089	1,089	1,467	-	
								05090140000 南投縣政府衛生局
			01	1,089	1,089	1,467	-	05090140100 行政規費收入
			01	51	51	96	-	05090140101 審查費
			02	1,032	1,032	1,365	-	05090140102 證照費
								辦理食品檢驗費。 (食品科)50千元
								辦理救護車營業機構 申請設立許可。(醫政 科)1千元
								申請藥事人員執業執 照規費。(藥政科)3 千元
								申請販賣業藥商許可 執照規費。(藥政 科)25千元
								申請販賣業藥局執照 規費。(藥政科)10 千元
								申請藥事人員執業執 照規費。(藥政科) 15千元
								申請職業執照規費。 (醫政科)180千元
								申請醫療(事)、護 理之家、精神復健等 機構之執業及登記事 項異動執業執照規 費。(醫政科)105千 元
								申請健康證明書。 220.8千元
								申請傷害診斷書。 18.48千元
								申請疾病診斷書。 12.155千元
								申請死亡診斷證明 書。401千元
								申請預防注射證明 書。4.5千元
								辦理救護車營業機構

南投縣總預算

歲入來源別預算表

經常門

中華民國113年度

單位：新臺幣千元

科 目				本年度 預算數	上年度 預算數	前年度 決算數	本年度與 上年度比較	說明
款	項	目	節					
			03	05090140103 登記費	6	6	6	發給開業執照。(醫政科)1千元 增列進位數。0.065千元 辦理長期照顧人員申請認證、補換發、更新證照規費。(企劃科)36千元 - 辦理救護車營業機構設立登記費用。(醫政科)0.5千元 辦理救護車許可登記費用。(醫政科)5千元 增列進位數。0.5千元
	023			05100160000 南投縣政府環境保護局	2,288	2,288	2,274	-
		01		05100160100 行政規費收入	2,288	2,288	2,274	-
			01	05100160101 審查費	2,205	2,205	2,148	- 毒性及關注化學物質管理法、環境影響評估及環境用藥管理法審查費。收支對列80%(歲出科目：環保業務-環境保育及毒性化學物質管理)。1,000千元 水污染防治各項許可審查費。800千元 廢棄物審查費。收支對列80%(歲出科目：環保業務-廢棄物處理)。313千元 水質檢驗審查費。42千元 土壤污染評估調查及檢測資料審查費。50千元
			02	05100160102 證照費	83	83	126	- 毒性及關注化學物質管理法、環境用藥管理法等證照費。9千元 水污染防治各項許可

南投縣總預算

歲入來源別預算表

經常門

中華民國113年度

單位：新臺幣千元

科 目				本年度 預算數	上年度 預算數	前年度 決算數	本年度與 上年度比較	說明
款	項	目	節					
04				77,492	52,046	96,122	25,446	證照費。50千元 廢棄物許可證照費。 24千元
	001			77,492	52,046	96,122	25,446	
		01		59,492	37,046	74,360	22,446	
			01	12,000	2,000	14,670	10,000	本府各單位12,000千元。 由本府各機關學校預估彙計。(財政處) (依據代理縣庫契約辦理)12,000千元
			02	20,055	10,350	31,315	9,705	本府各單位20,055千元。 本府南投市三塊厝段1-191地號(綜合大樓前、後停車場)委外經營收費。(新聞及行政處) (依據南投縣縣有基地標租租賃契約書)1,299.505千元 縣立南投殯儀館權利金。(民政處) (依據委託經營契約書)13,500千元 埔里鯉魚潭風景區觀光遊憩設施。(觀光處) (依據埔里鯉魚潭風景區觀光遊憩設施促參案興建營運契約書)800千元 日月潭觀光旅館促進民間投資開發計畫。(觀光處) (依據日月潭觀光旅館促進民間投資開發計畫開發經營契約書)3,000千元

南投縣總預算

歲入來源別預算表

經常門

中華民國113年度

單位：新臺幣千元

科 目				本年度 預算數	上年度 預算數	前年度 決算數	本年度與 上年度比較	說明	
款	項	目	節						名稱及編號
			03	07020020103 租金收入	27,437	24,696	28,375	2,741	<p>南投縣埔里鎮和平段1035地號等六筆國有土地改良利用合作開發案。(觀光處) (依據南投縣埔里鎮和平段1035地號等六筆國有土地改良利用合作開發案開發經營契約書)55千元</p> <p>110年度南投縣竹山鎮梯子吊橋地區委託經營管理案(4年權利金40萬元)。(觀光處-風景區管理所)100千元</p> <p>瑞龍瀑布園區委外營運權利金收入。(觀光處-風景區管理所)1,200千元</p> <p>雙龍瀑布吊橋園區委外營運權利金收入。(觀光處-風景區管理所)100千元</p> <p>增列進位數。0.495千元</p> <p>本府各單位27,437千元。</p> <p>縣有非公用房地租金等收入。(財政處) (依據土地法、南投縣縣有財產管理自治條例)4,668千元</p> <p>民間參與南投縣縣管公有房舍及學校屋頂空間設置太陽光電發電設備計畫。(建設處) (依據本縣102年度民間參與南投縣縣管公有房舍及學校屋頂空間設置太陽光電發電設備計畫出租契約書)11,000千元</p> <p>南投驛站-集集旅遊文化資訊廣場房屋及土地租金收入。(農業處) (依據國有非公用不動</p>

南投縣總預算

歲入來源別預算表

經常門

中華民國113年度

單位：新臺幣千元

科 目				本年度 預算數	上年度 預算數	前年度 決算數	本年度與 上年度比較	說明
款	項	目	節					
								產租賃作業程序第57條第1項第2款)170千元 日月潭觀光旅館促進民間投資開發計畫。(觀光處) (依據日月潭觀光旅館促進民間投資開發計畫開發經營契約書)752.625千元 埔里鯉魚潭風景區觀光遊憩設施促參。(觀光處) (依據埔里鯉魚潭風景區觀光遊憩設施促參案興建營運契約書)1,499.868千元 南投縣日月潭遊客服務中心房地標租收入。(觀光處-風景區管理所)576千元 南投縣信義鄉東埔停車場房地標租收入。(觀光處-風景區管理所)322.002千元 鳶峰旅客服務中心房地標租收入。(觀光處-風景區管理所)1,000千元 南投縣埔里鎮福興溫泉區農特產展售中心及遊客中心飲食店標租收入。(觀光處-風景區管理所)1,157千元 縣有耕地佃租收入及追收使用補償金。(地政處) (依據南投縣縣有財產管理自治條例)1,200千元 寬頻管道建置工程管理及維護改善計畫。(工務處)(收支對列) (依據南投縣共同管道管理基金收支保管及運用辦法)4,000千元

南投縣總預算

歲入來源別預算表

經常門

中華民國113年度

單位：新臺幣千元

科 目				本年度 預算數	上年度 預算數	前年度 決算數	本年度與 上年度比較	說明	
款	項	目	節						名稱及編號
05	001	01		07020020500	18,000	15,000	21,762	3,000	<p>南投稅務出張所ROT案土地租金收入。(文化局) (依據土地法、南投縣縣有財產管理自治條例)1,073.772千元</p> <p>台灣省自來水股份有限公司第四區管理處租賃消防局埔里分隊部分基地(616平方公尺)租金。(消防局) (公告地價550/平方公尺*租賃616平方公尺*年息5%=16,940元)。16.94千元</p> <p>增列進位數。0.793千元</p>
				07020020501	18,000	15,000	21,762	3,000	本府各單位18,000千元。
			08000000000	203,385	234,759	180,250	-31,374	變賣已報廢財產、應用物品之剩餘、廢棄物品等收入。(財政處) (依據國有公共財產管理手冊及物品管理手冊相關規定)18,000千元	
			08020020000	203,385	234,759	180,250	-31,374		
			08020020100	100	100	100	-		
			08020020101	100	100	100	-	本府各單位100千元。	

南投縣總預算

歲入來源別預算表

經常門

中華民國113年度

單位：新臺幣千元

科 目				本年度 預算數	上年度 預算數	前年度 決算數	本年度與 上年度比較	說明	
款	項	目	節						名稱及編號
		02		08020020200 非營業特種基金 賸餘繳庫	203,285	234,659	180,150	-31,374	分之十股息)100千元
			01	08020020201 賸餘繳庫	203,285	234,659	180,150	-31,374	本府各單位203,285千元。
									本縣平均地權基金解繳公庫數。(地政處)20,000千元
									本縣資源開發基金解繳公庫數。(工務處)170,000千元
									提撥南投縣醫療作業基金解繳公庫數。(衛生局) (收支對列-醫療作業基金)13,285千元
06				09000000000 補助及協助收入	21,227,657	14,475,036	18,978,677	6,752,621	
	001			09020020000 南投縣政府	21,227,657	14,475,036	18,978,677	6,752,621	
		01		09020020100 上級政府補助收入	21,227,657	14,475,036	18,978,677	6,752,621	
			01	09020020101 一般性補助收入	12,674,895	11,979,270	11,410,178	695,625	本府各單位12,674,895千元。
									教師專案退休補助。(依據中央補助直轄市及縣(市)政府教師專案退休經費執行要點辦理)5,000千元
									基本財政收支差短、社會福利、教育、基本設施經費及年金改革節省經費挹注退撫基金補助。(依據行政院112.8.28院授主預補字第1120102671號函)5,946,946千元
									增裕財源補助。(依據行政院112.8.28.院授主預補字第1120102671號函)

南投縣總預算
歲入來源別預算表

經常門

中華民國113年度

單位：新臺幣千元

科 目				本年度 預算數	上年度 預算數	前年度 決算數	本年度與 上年度比較	說明	
款	項	目	節						名稱及編號
			02	09020020102 計畫型補助 收入	8,552,762	2,495,766	7,568,499	6,056,996	<p>6,325,593千元</p> <p>依「加值型及非加值型營業稅法」第11條第4項規定辦理之專案補助款。 (依據財政部112.8.24台財庫字第11203737560號函) 298,840千元</p> <p>111年度辦理促進民間參與公共建設案件獎勵金。 (依據行政院主計總處112.4.13主預補字第1120005314A號函) 1,936千元</p> <p>113年度中央補助地方政府推動學校午餐採用國產可溯源食材補助經費。 (行政院農業委員會112.7.12農授糧字第1121073648號) 96,580千元</p> <p>本府各單位8,552,762千元。</p> <p>*計畫處主管合計\$23306,590元 113年網路e櫃檯建置擴充計畫。 (依據數位發展部112.8.18數位政府字第11240012853號函) 2,208千元</p> <p>112年及113年度政府基層機關資安主動防禦計畫-113年部分。 (依據數位發展部資通安全署112.3.8資安綜合字第11210000663號函) 21,098.59千元</p> <p>*財政處主管合計\$4,960,000元 財政部113年度菸品健康福利捐供私劣菸品查緝經費。 (依據財政部112.4.27台財庫字第</p>

南投縣總預算

歲入來源別預算表

經常門

中華民國113年度

單位：新臺幣千元

科 目				本年度 預算數	上年度 預算數	前年度 決算數	本年度與 上年度比較	說明
款	項	目	節					
								11203664801號函及 112.6.27台財庫字第 11203702200號函) 4,960千元 *民政處主管合 計\$79,801,000元 役男徵兵檢查、複檢 之給付醫院費用。 (依據內政部役政署 112.8.4役署主字第 1121120069號函) 3,300千元 常備役在營軍人列級 家屬一次安家費、三 節生活扶助金、健 保、醫療、生育、喪 葬補助費、急難慰助 金及常備役傷病殘退 伍軍人三節慰問金及 安養津貼等費用。 (依據內政部內政部 役政署112.8.4役署主 字第1121120069號函) 5,790千元 替代役役男列級家屬 一次安家費、三節生 活扶助金、健保、醫 療、生育、喪葬補助 費、急難慰助金及替 代役傷病殘退役人員 安養津貼等費用。 (依據內政部役政署 112.8.4役署主字第 1121120069號函)580 千元 替代役役男入營輸送 作業誤餐費、茶水、 事故處理及輸送車輛 等相關業務費用。 (依據內政部役政署 112.8.4役署主字第 1121120069號函)73千 元 研發替代役役男入營 輸送作業雜支費、事 故處理及輸送車輛等 相關業務費用。(依 據內政部役政署 112.7.10役署甄字第 1121050658號函)12千

南投縣總預算

歲入來源別預算表

經常門

中華民國113年度

單位：新臺幣千元

科 目				本年度 預算數	上年度 預算數	前年度 決算數	本年度與 上年度比較	說明
款	項	目	節					
								元
								<p>新住民生活適應輔導實施計畫。 (依據內政部移民署112.8.21移署移字第1120102848號函)46千元</p>
								<p>內政部112-114年度「殯葬設施量能提升計畫」-縣立南投殯儀館新建工程。 (依據內政部111.8.8台內民字第11102227132號函暨內政部112.2.4台內民字第1120221295號開會通知單)70,000千元</p>
								<p>*社會及勞動處主管合計\$2,856,888,117元</p>
								<p>強化社會安全網第二期計畫-育兒指導服務方案。 (依據衛生福利部社會及家庭署112.8.9社家支字第1120960718號函)1,952千元</p>
								<p>發展遲緩兒童早期療育費用。 (依據衛生福利部社會及家庭署112.8.15社家支字第1120960746號函)2,051千元</p>
								<p>強化社會安全網第二期計畫-發展遲緩兒童社區療育服務業務。 (依據衛生福利部社會及家庭署112.8.9社家支字第1120960718號函)4,066千元</p>
								<p>強化社會安全網第二期計畫-南投縣社會福利服務中心服務業務。 (依據衛生福利部社會及家庭署112.8.9社家支字第1120960718號函)40,926.788千元</p>

南投縣總預算

歲入來源別預算表

經常門

中華民國113年度

單位：新臺幣千元

科 目				本年度 預算數	上年度 預算數	前年度 決算數	本年度與 上年度比較	說明
款	項	目	節					
								<p>強化社會安全網第二期計畫-兒少家庭促進追蹤訪視關懷服務方案。 (依據衛生福利部112.8.1衛部護字第1121460734號函)1,100千元</p> <p>強化社會安全網第二期計畫-兒少保護家庭處遇服務創新方案(兒少保護多元親職教育服務方案)。 (依據衛生福利部112.8.1衛部護字第1121460734號函)1,884千元</p> <p>強化社會安全網第二期計畫-兒少保護家庭處遇服務創新方案(兒少保護家庭處遇增能與充權計畫)。 (依據衛生福利部112.8.1衛部護字第1121460734號函)969千元</p> <p>強化社會安全網第二期計畫-兒少保護家庭處遇服務創新方案(兒少保護親屬安置費用補助計畫)。 (依據衛生福利部112.8.1衛部護字第1121460734號函)1,000千元</p> <p>強化社會安全網第二期計畫-兒少保護家庭處遇服務創新方案(兒少保護親屬家庭媒合與支持計畫)。 (依據衛生福利部112.8.1衛部護字第1121460734號函)800千元</p> <p>113年強化社會安全網第二期計畫-精進及擴充兒少家外安置資源-約聘社工師(員)2名(312)薪資。 (依據衛生福利部</p>

南投縣總預算

歲入來源別預算表

經常門

中華民國113年度

單位：新臺幣千元

科 目				本年度 預算數	上年度 預算數	前年度 決算數	本年度與 上年度比較	說明
款	項	目	節					
								112.7.28衛授家字第1120660737號函及衛生福利部社會及家庭署112.5.8社家幼字第1120660479號函)1,121.632千元 113年強化社會安全網第二期計畫-精進及擴充兒少家外安置資源-約聘社工師(員)1名(328)薪資。(依據衛生福利部112.7.28衛授家字第1120660737號函及衛生福利部社會及家庭署112.5.8社家幼字第1120660479號函)597.66千元 委託居家安置照顧托育人員之團體辦理113年「強化社會安全網第二期計畫-精進及擴充兒少家外安置資源」-居家安置照顧托育人員支持資源強化計畫。(依據衛生福利部112.7.28衛授家字第1120660737號函及衛生福利部社會及家庭署112.5.8社家幼字第1120660479號函)116千元 委託團體辦理強化社會安全網第二期計畫-113年精進及擴充兒少家外安置資源(提升少年自立生活適應協助服務量能計畫)。(依據衛生福利部112.6.14衛授家字第1120106974號函)791千元 親屬安置、居家托育人員、寄養安置、團體家庭安置等家庭式安置服務承接單位辦理113年「強化社會安全網第二期計畫-精進及擴充兒少家外安置資源」-照顧分級補

南投縣總預算

歲入來源別預算表

經常門

中華民國113年度

單位：新臺幣千元

科 目				本年度 預算數	上年度 預算數	前年度 決算數	本年度與 上年度比較	說明
款	項	目	節					
								助。 (依據衛生福利部 112.7.28衛授家字第 1120660737號函及衛 生福利部社會及家庭 署112.5.8社家幼字第 1120660479號函)960 千元 寄養家庭承辦團體辦 理113年「強化社會安 全網第二期計畫-精進 及擴充兒少家外安置 資源」-寄養家庭支持 資源強化計畫。 (依據衛生福利部 112.7.28衛授家字第 1120660737號函及衛 生福利部社會及家庭 署112.5.8社家幼字第 1120660479號函)604 千元 縣內家外安置特殊需 求兒少照顧之單位辦 理113年「強化社會安 全網第二期計畫-精進 及擴充兒少家外安置 資源」-特殊需求或身 心障礙兒少照顧支援 計畫。 (依據衛生福利部 112.7.28衛授家字第 1120660737號函及衛 生福利部社會及家庭 署112.5.8社家幼字第 1120660479號函) 2,501千元 113年「強化社會安全 網計畫-精進及擴充兒 少家外安置資源」-建 立在地評估小組。 (依據衛生福利部 112.7.28衛授家字第 1120660737號函及衛 生福利部社會及家庭 署112.5.8社家幼字第 1120660479號函)80千 元 辦理強化社會安全網 第二期計畫-兒少及家 庭社區支持服務方案- 臨時人員酬金。

南投縣總預算

歲入來源別預算表

經常門

中華民國113年度

單位：新臺幣千元

科 目				本年度 預算數	上年度 預算數	前年度 決算數	本年度與 上年度比較	說明
款	項	目	節					
								<p>(依據衛生福利部社會及家庭署112.8.9社家支字第1120960718號函)451.061千元</p> <p>辦理強化社會安全網第二期計畫-兒少及家庭社區支持服務方案-一般事務費。 (依據衛生福利部社會及家庭署112.8.9社家支字第1120960718號函)180千元</p> <p>財團(社團)法人其捐助章程明定辦理社會福利或設有相關科系之大專院校辦理強化社會安全網第二期計畫-兒少及家庭社區支持服務方案。 (依據衛生福利部社會及家庭署112.8.9社家支字第1120960718號函)5,841.939千元</p> <p>「藥癮者家庭支持服務及資源培力計畫」(計畫編號：1121NH001)。 (依據衛生福利部112.3.23衛部救字第1120110841號函及112.1.6衛部救字第1111364527號函)860千元</p> <p>113年度「逆境少年及家庭支持服務計畫」-公益彩券回饋金(計畫編號：1121VH4320)。 (依據衛生福利部112.5.11衛部護字第1121460442號函及111.12.20衛部護字第1111461215號函)2,000千元</p> <p>113年度「逆境少年及家庭支持服務計畫」-毒品防制基金(計畫編號：1121VH4320)。 (依據衛生福利部112.5.11衛部護字第1121460442號函及</p>

南投縣總預算

歲入來源別預算表

經常門

中華民國113年度

單位：新臺幣千元

科 目				本年度 預算數	上年度 預算數	前年度 決算數	本年度與 上年度比較	說明
款	項	目	節					
								112.1.18衛部護字第1121460016號函)3,000千元 兒童及少年諮詢代表培力計畫。 (依據衛生福利部112.1.18衛授家字第1120560056號函)100千元 前瞻基礎建設計畫-少子化友善育兒空間建設-建構0-2歲兒童社區公共托育-埔里鎮公辦民營托嬰中心營運費(計畫編號：1130H301a)。(依據衛生福利部111.6.27衛授家字第1110960672號函)1,500千元 前瞻基礎建設計畫-少子化友善育兒空間建設-建構0-2歲兒童社區公共托育-草屯鎮土城公辦民營托嬰中心營運費(計畫編號：1130H302a)。(依據衛生福利部111.6.27衛授家字第1110960672號函)1,500千元 前瞻基礎建設計畫-少子化友善育兒空間建設-建構0-2歲兒童社區公共托育-信義鄉同富公辦民營托嬰中心新建費(計畫編號：1130H303a)。(依據衛生福利部112.4.14衛授家字第1120960283號函)1,193.003千元 衛生福利部社會及家庭署親子館(托育資源中心)服務品質計畫補助113年度埔里區及竹山區專業人員服務費、勞、健保及提撥勞退準備金費用及外聘督導等三項費用。

南投縣總預算

歲入來源別預算表

經常門

中華民國113年度

單位：新臺幣千元

科 目				本年度 預算數	上年度 預算數	前年度 決算數	本年度與 上年度比較	說明
款	項	目	節					
								<p>(依據衛生福利部社會及家庭署112.7.31社家支字第1120109788號函)3,259千元</p> <p>「南投縣司法安置涉毒少年貫穿式服務計畫」(計畫編號:112UH004t)。</p> <p>(依據衛生福利部社會及家庭署112.5.15社家幼字第1120660474號函)600千元</p> <p>托育公共化及準公共服務暨托育管理-地方政府專案人力補助。(依據衛生福利部社會及家庭署112.8.8社家支字第1120960712號函)960千元</p> <p>辦理托育公共化及準公共服務暨托育管理-0至未滿3歲托育補助、托嬰中心照顧比優化獎勵補助、居家托育人員提升托育服務品質獎助、提升公共化托育服務相關人員薪資及提升準公共托嬰中心托育服務品質獎助。</p> <p>(依據衛生福利部社會及家庭署112.8.8社家支字第1120960712號函)71,786千元</p> <p>育有未滿2歲兒童育兒津貼補助款及地方政府行政費。</p> <p>(依據衛生福利部社會及家庭署112.7.21社家幼字第1120660752號函)328,588.56千元</p> <p>113年強化社會安全網第2期計畫-充實地方政府社工人力配置及進用計畫-320兒保人力。</p> <p>(依據衛生福利部112.4.17衛部護字第1120114980號函)5,436.182千元</p>

南投縣總預算

歲入來源別預算表

經常門

中華民國113年度

單位：新臺幣千元

科 目				本年度 預算數	上年度 預算數	前年度 決算數	本年度與 上年度比較	說明
款	項	目	節					
								<p>113年度「補助地方政府辦理照顧服務員專班訓練計畫」。 (依據勞動部勞動力發展署中彰投分署112.7.27中分署訓字第1122304320A號函) 6,928.161千元</p> <p>113年度「勞動部補助直轄市及縣市政府辦理職業災害勞工協助事項實施計畫」。 (依據勞動部112.5.11勞職授字第1120202509號函) 5,307.001千元</p> <p>113年度「外國人臨時安置」。 (依據勞動部112.4.26勞動發管字第1120505565號函)400千元</p> <p>113年度「持工作簽證之人口販運被害人與疑似人口販運被害人安置保護」。 (依據勞動部112.4.26勞動發管字第1120505563號函)80千元</p> <p>113年度「補助地方政府成立銀髮人才服務據點計畫」。 (依據勞動部勞動力發展署112.6.7發特字第1120322986號函) 4,300千元</p> <p>「113年度就業安定基金統籌款補助計畫及獎勵型補助計畫」共計31項計畫。 (依據勞動部112.8.14勞動發綜字第1120512131號函) 38,047.085千元</p> <p>身心障礙者庇護性就業服務計畫。 (依據勞動部勞動力發</p>

南投縣總預算

歲入來源別預算表

經常門

中華民國113年度

單位：新臺幣千元

科 目				本年度 預算數	上年度 預算數	前年度 決算數	本年度與 上年度比較	說明
款	項	目	節					
								<p>展署中彰投分署 111.12.30中分署諮字 第1110044708號函) 5,250千元</p> <p>112年度「持工作簽證 之人口販運被害人與 疑似人口販運被害人 安置保護」。 (依據勞動部112.5.18 勞動發管字第 1120015389號函)87.3 千元</p> <p>113年度南投縣社區培 力育成中心輔導方 案。 (依據衛生福利部 112.1.18衛授家字第 1120560056號函)800 千元</p> <p>南投縣112年推動高齡 暨企業志工服務計 畫。 (依據衛生福利部 112.4.10衛部救字第 1121361132號函)660 千元</p> <p>公共服務據點整備-公 有危險建築補強重建 有關公有社區活動中 心耐震評估及整建計 畫-中寮鄉和興社區活 動中心耐震補強計 畫。 (依據衛生福利部 112.7.11衛部救字第 1121362278號函)807 千元</p> <p>公共服務據點整備-公 有危險建築補強重建 有關公有社區活動中 心耐震評估及整建計 畫-草屯鎮土城里集會 所耐震補強計畫。 (依據衛生福利部 112.7.11衛部救字第 1121362278號函) 1,600千元</p> <p>公共服務據點整備-公 有危險建築補強重建</p>

南投縣總預算

歲入來源別預算表

經常門

中華民國113年度

單位：新臺幣千元

科 目				本年度 預算數	上年度 預算數	前年度 決算數	本年度與 上年度比較	說明
款	項	目	節					
								<p>有關公有社區活動中心耐震評估及整建計畫-國姓鄉大石社區活動中心耐震補強計畫。</p> <p>(依據衛生福利部112.7.11衛部救字第1121362278號函) 2,000千元</p> <p>「以家庭為中心之整合性服務方案/家庭暴力一站式服務方案」。</p> <p>(依據衛生福利部112.8.1衛部護字第1121460734號函) 3,200千元</p> <p>「112年老人保護預防性關懷服務試辦計畫」。</p> <p>(依據衛生福利部112.5.11衛部護字第1121460364號函)389千元</p> <p>「南投縣113年推動性別暴力社區初級預防推廣工作」。</p> <p>(依據衛生福利部112.1.18衛授家字第1120560056號函) 1,400千元</p> <p>南投縣113年度新住民家庭服務中心計畫。</p> <p>(依據內政部112.5.11內授移字第1120911266號函) 3,100千元</p> <p>南投縣113年度設籍前新住民遭逢特殊境遇相關福利及扶助計畫。</p> <p>(依據內政部112.5.11內授移字第1120911266號函) 1,039.34千元</p> <p>特殊境遇家庭扶助。</p> <p>(依據衛生福利部社會及家庭署112.5.17社家支字第1120004802</p>

南投縣總預算

歲入來源別預算表

經常門

中華民國113年度

單位：新臺幣千元

科 目				本年度 預算數	上年度 預算數	前年度 決算數	本年度與 上年度比較	說明
款	項	目	節					
								號函)5,098千元 113年強化社會安全網第2期計畫-優化保護服務輸送提升風險控管(保護性社工人力)。(依據衛生福利部112.4.17衛部護字第1120114980號函)20,119.803千元 113年強化社會安全網第2期計畫-優化保護服務輸送提升風險控管(協助人力)。(依據衛生福利部112.4.17衛部護字第1120114980號函)720千元 113年強化社會安全網第2期計畫-充實地方政府社工人力配置及進用計畫-366人力之200名保護性社工。(依據衛生福利部112.4.17衛部護字第1120114980號函)2,701.28千元 113年強化社會安全網第2期計畫-充實地方政府社工人力配置及進用計畫-190家暴性侵防治人力。(依據衛生福利部112.4.17衛部護字第1120114980號函)3,370.252千元 113年辦理本縣各鄉(鎮、市)公所辦理健保業務之經費。(依據衛生福利部中央健康保險署112.7.20健保承字第1120640866號函)4,335.5千元 113年度補助地方政府辦理「因應社會救助法修正新增之中低收入老人生活津貼」。(依據衛生福利部社會

南投縣總預算

歲入來源別預算表

經常門

中華民國113年度

單位：新臺幣千元

科 目				本年度預算數	上年度預算數	前年度決算數	本年度與上年度比較	說明
款	項	目	節					
								及家庭署112.6.5社家老字第1120860419號函)11,088千元 113年度新住民發展基金。 (依據內政部112.5.11內授移字第1120911266號函)200千元 因應社會救助法修正增加對地方政府補助經費—身心障礙者生活補助、日間照顧及住宿式照顧費用補助、輔具費用補助。 (依據衛生福利部社會及家庭署112.7.20社家障字第1120760877號函)38,625千元 113年度「強化社會安全網計畫-脫貧方案家庭服務」。 (依據衛生福利部112.5.2衛部救字第1121340376號函)3,524.451千元 「協助經濟弱勢家庭脫貧服務-兒童及少年未來教育與發展帳戶個案管理計畫-開戶家庭教育訓練及以工代賑」(計畫編號：1122CH0060)。 (依據衛生福利部112.6.19衛部救字第1120126018號函)2,401.48千元 113年度「補助地方政府督促事業單位遵守勞動條件法令實施計畫」。 (依據勞動部112.6.20勞職授字第1120203025號函)3,128.959千元 勞工退休準備金按月提撥查核作業計畫。 (依據勞動部112.8.29勞動福3字第

南投縣總預算

歲入來源別預算表

經常門

中華民國113年度

單位：新臺幣千元

科 目				本年度 預算數	上年度 預算數	前年度 決算數	本年度與 上年度比較	說明
款	項	目	節					
								1120071306號書函) 1,637.814千元 補助地方政府參與推動中小企業工作環境輔導改善計畫。 (依據勞動部112.7.19勞職授字第1120203359號函) 1,243.051千元 「前瞻基礎建設計畫公共服務據點整備-整建長照衛福據點計畫」核定辦理南投市鳳鳴長照創新整合型服務場館。 (依據衛生福利部111.10.12衛部顧字第1111962158號函) 6,325千元 「前瞻基礎建設-城鄉建設-公共服務據點-整建長照衛福據點計畫」第三期至第五期(110-114年)第二梯次核定辦理魚池鄉頭社村長照整合型服務場館。 (依據衛生福利部111.3.24衛部顧字第1111960564號函) 4,601千元 「前瞻基礎建設-城鄉建設-公共服務據點-整建長照衛福據點計畫」(110-114年)第四期核定辦理中寮鄉爽文長照整合型服務場館。 (依據衛生福利部112.4.20衛部顧字第1121960758號函) 16,752千元 「前瞻基礎建設-城鄉建設-公共服務據點-整建長照衛福據點計畫」(110-114年)第三期第四梯核定辦理信義鄉同富長照整合型服務場館。 (依據衛生福利部

南投縣總預算
歲入來源別預算表

經常門

中華民國113年度

單位：新臺幣千元

科 目				本年度 預算數	上年度 預算數	前年度 決算數	本年度與 上年度比較	說明
款	項	目	節					
								112.4.20衛部顧字第1121960758號函) 33,983千元 113年度「住宿式機構強化感染管制獎勵計畫」。 (依據衛生福利部112.8.23衛部顧字第1121962436號函) 4,935千元 113年度「長期照顧十年計畫2.0-辦理減少照護機構住民至醫療機構就醫方案」。 (依據衛生福利部112.8.15衛部顧字第1121962054號函) 21,428千元 「108年度獎助布建住宿式長照機構公共化資源計畫」。 (依據衛生福利部112.7.7衛部顧字第1121961499號函) 35,030千元 112年度「住宿式機構強化感染管制獎勵計畫」。 (依據衛生福利部112.8.8衛部顧字第1121962177號函) 3,291千元 113年度「長期照顧十年計畫2.0-長照服務給付及支付及資源布建」。 (依據衛生福利部112.8.15衛部顧字第1121962054號函) 1,534,209.4千元 112年度「家庭照顧者支持性服務創新型計畫」。 (依據衛生福利部112.5.8衛部顧字第1121960508號函) 10,356千元 113年度「長期照顧十

南投縣總預算

歲入來源別預算表

經常門

中華民國113年度

單位：新臺幣千元

科 目				本年度預算數	上年度預算數	前年度決算數	本年度與上年度比較	說明
款	項	目	節					
								年計畫2.0-住宿式服務機構使用者補助方案」。 (依據衛生福利部112.8.15衛部顧字第1121962054號函) 144,262千元 113年度「長期照顧十年計畫2.0-家庭照顧者支持性服務創新型計畫」。 (依據衛生福利部112.8.15衛部顧字第1121962054號函) 11,334千元 「113年度南投縣身心障礙者家庭照顧者支持服務計畫」。 (依據衛生福利部112.1.18衛授家字第1120560056號函) 2,267千元 「113年度南投縣視覺功能障礙者生活重建服務計畫」。 (依據衛生福利部112.1.18衛授家字第1120560056號函) 1,539千元 「113年度南投縣身心障礙者雙老家庭支持整合服務計畫」。 (依據衛生福利部112.1.18衛授家字第1120560056號函) 1,619千元 「112年度南投縣身心障礙者家庭照顧者支持服務計畫(計畫編號1121PH793S)」。 (依據衛生福利部社會及家庭署111.8.31社家企字第1110561223號函)2,267千元 「113年度南投縣身心障礙福利機構融合社區之調適計畫」。 (依據衛生福利部112.1.18衛授家字第

南投縣總預算

歲入來源別預算表

經常門

中華民國113年度

單位：新臺幣千元

科 目				本年度 預算數	上年度 預算數	前年度 決算數	本年度與 上年度比較	說明
款	項	目	節					
								1120560056號函) 2,510千元 「113年度南投縣身心 障礙者主動關懷服務 方案」。 (依據衛生福利部 112.1.18衛授家字第 1120560056號函) 2,721.844千元 113年度「推動社區式 身心障礙服務相關方 案」。 (依據衛生福利部社會 及家庭署112.8.17社 家障字第1120761327 號函)84,340千元 113年度「身心障礙者 日間照顧機構費 用」。 (依據衛生福利部社會 及家庭署112.5.12社 家障字第1120760711 號函)3,300千元 113年度「中低收入失 能老人機構公費安 置、住宿式機構強化 感染管制獎勵計畫(老 人福利機構)」。 (依據衛生福利部社會 及家庭署112.8.4社家 老字第1120860590號 函)27,090千元 113年度「建立社區照 顧關懷據點並設置巷 弄長照站整合計 畫」。 (依據衛生福利部社會 及家庭署112.7.27社 家老字第1120860554 號函)94,872千元 113年度住宿式機構強 化感染管制獎勵計畫 (身心障礙福利機 構)」。 (依據衛生福利部社會 及家庭署112.8.16社 家障字第1120761360 號函)3,664千元

南投縣總預算

歲入來源別預算表

經常門

中華民國113年度

單位：新臺幣千元

科 目				本年度 預算數	上年度 預算數	前年度 決算數	本年度與 上年度比較	說明
款	項	目	節					
								<p>113年度「強化社會安全網第二期計畫(110-114年)-精神障礙者協作模式服務據點計畫」。 (依據衛生福利部社會及家庭署112.5.26社家障字第1120106668號函)4,361千元</p> <p>113年度「強化社會安全網第二期計畫(110-114年)進用身心障礙者需求評估社工人力」。 (依據衛生福利部社會及家庭署112.7.25社家障字第1120761219號函)4,104千元</p> <p>113年度「強化獨居老人關懷服務計畫」。 (依據衛生福利部社會及家庭署112.7.11社家老字第1120860508號函)11,435千元</p> <p>113年度「地方政府照顧服務員專班訓練計畫」及「照顧服務員用人單位自訓自用訓練計畫」。 (依據勞動部勞動力發展署中彰投分署112.7.27中分署訓字第1122304320A號函)648千元</p> <p>112年度「發展遲緩兒童早期療育費用補助(計畫編號:112UH301s)」。 (依據衛生福利部社會及家庭署112.2.16社家支字第1120960139號函)716,729千元</p> <p>「南投縣辦理強化社會安全網第二期計畫-112年育兒指導服務方案(計畫編號:112NH201g)」。 (依據衛生福利部112.7.19衛授家字第1120109007D號函)</p>

南投縣總預算

歲入來源別預算表

經常門

中華民國113年度

單位：新臺幣千元

科 目				本年度 預算數	上年度 預算數	前年度 決算數	本年度與 上年度比較	說明
款	項	目	節					
								154,242千元 112年度「住宿式服務機構使用者補助方案」。 (依據衛生福利部112.6.26衛部顧字第1121961692J號函)84,507.6千元 113年度「中低收入老人補助裝置假牙實施計畫」。 (依據衛生福利部社會及家庭署112.7.11社家老字第1120860514號函)4,264千元 113年度「中低收入失能老人機構公費安置費」。 (依據衛生福利部社會及家庭署112.8.4社家老字第1120860590號函)31,637千元 *建設處主管合計\$63,065,212元 113年度石油設施設置管理及取締違法經營石油業務及液化石油氣查核。 (依據經濟部能源局111.11.9能油字第11100727250號函)1,727千元 113年度偏遠與原住民族地區家用桶裝瓦斯差價補助。 (依據經濟部能源局111.11.30能油字第11100747520號函)6,499千元 112年度南投縣節電夥伴節能治理與推廣計畫補助。 (依據經濟部能源局112.1.3能技字第1110501688A號函)7,000千元 113年度再生能源發電設備認定與查核作業

南投縣總預算

歲入來源別預算表

經常門

中華民國113年度

單位：新臺幣千元

科 目				本年度 預算數	上年度 預算數	前年度 決算數	本年度與 上年度比較	說明
款	項	目	節					
								<p>。</p> <p>(依據經濟部能源局112.8.18能技字第1120402002B號函) 5,503千元</p> <p>中小企業發展基金補助本縣中小企業服務中心113年度服務工作計畫。 (依據經濟部中小企業處112.8.21中企輔字第11200212290號函) 572.25千元</p> <p>112年度住宅補貼之業務推動費。 (依據內政部營建署112.6.2營署宅字第1121126956號函) 3,893.5千元</p> <p>113年度住宅補貼之業務推動費。 (依據內政部營建署112.6.2營署宅字第1121126956號函) 6,446.7千元</p> <p>113年度住宅補貼定期查核之作業費。 (依據內政部營建署112.4.11營署宅字第1121073625號函) 160.65千元</p> <p>經濟部水利署113年度特別預算核定補助本府辦理「前瞻基礎建設計畫-水環境建設-無自來水地區供水改善計畫第四期」-「自來水用戶設備外線補助計畫」。 (依據經濟部水利署112.8.11經水事字第11231068760號函) 1,339.06千元</p> <p>內政部核定補助本府辦理「城鎮風貌及創生環境營造計畫」政策引導型第四階段經費。 (依據內政部112.4.12</p>

南投縣總預算

歲入來源別預算表

經常門

中華民國113年度

單位：新臺幣千元

科 目				本年度 預算數	上年度 預算數	前年度 決算數	本年度與 上年度比較	說明
款	項	目	節					
								台內營字第 1120803975號函及 112.4.25 內授營都字 第1120805877號函) 15,604千元 名間水力電廠111年度 營運期之地方回饋 金。 (依據經濟部水利署中 區水資源局112.3.8水 中養字第11250010412 號函)229,552千元 112年度發電年度促協 金(運轉中)-大觀電廠 (水里鄉、魚池鄉、仁 愛鄉) (依據台電公司促進電 力發展營運協助金審 議委員會112.3.21 (112)協准建字第 010077號核准通知單) 2,957千元 112年度發電年度促協 金(運轉中)-明潭電 廠-水里鄉、魚池鄉 。 (依據台電公司促進電 力發展營運協助金審 議委員會112.3.21 (112)協准建字第 010083號核准通知單) 4,638千元 112年度發電年度促協 金(運轉中)-明潭電 廠-國姓鄉。 (依據台電公司促進電 力發展營運協助金審 議委員會112.3.21 (112)協准建字第 010082號核准通知單) 25千元 112年度發電年度促協 金(運轉中)-萬大電 廠-仁愛鄉。 (依據台電公司促進電 力發展營運協助金審 議委員會112.3.21 (112)協准建字第 010086號核准通知單) 279千元

南投縣總預算

歲入來源別預算表

經常門

中華民國113年度

單位：新臺幣千元

科 目				本年度 預算數	上年度 預算數	前年度 決算數	本年度與 上年度比較	說明
款	項	目	節					
								112年度輸變電年度促進協金(運轉中)-名間鄉、中寮鄉。 (依據台電公司促進電力發展營運協助金審議委員會112.3.15(112)協准建字第010147號核准通知單) 1,593千元 112年度南投縣南投市公有零售市場建築物耐震能力補強工程計畫。 (依據經濟部112.6.14經授中字第11230051830號函) 3,686千元 113年度加強綠建築推動計畫。 (依據內政部營建署112.8.18營署建管字第1121189399號函) 912.5千元 *農業處主管合計\$270,236,294元 112年度休閒農場查核及輔導管理計畫。 (依據行政院農業委員會112.6.13農輔字第1120020084號函)536千元 112年度公所辦理申請參加農民(全民)健康保險及農民職業災害保險者現地勘查補助計畫。 (依據行政院農業委員會112.3.28農輔字第1120020061號函) 65千元 112年度南投縣休閒農業區跨域輔導計畫。 (依據行政院農業委員會112.6.28農輔字第1120020100號函) 17,200千元 112年地方政府推行食

南投縣總預算

歲入來源別預算表

經常門

中華民國113年度

單位：新臺幣千元

科 目				本年度 預算數	上年度 預算數	前年度 決算數	本年度與 上年度比較	說明
款	項	目	節					
								(依據行政院農業委員會112.5.17農輔字第1120020058號函) 461千元 112年度改善農業缺工措施-南投縣農業人力團計畫。 (依據行政院農業委員會112.3.22農輔字第1120020030號函) 50千元 食農教育在社區-食在好厝邊計畫。 (依據行政院農業委員會112.6.28農輔字第1120020108號函) 1,200千元 112年南投縣農村總合發展計畫。 (依據行政院農業委員會水土保持局112.3.2水保農字第1121862573號函) 10,000千元 112年南投縣社區農村再生專案管理及輔導計畫與培根計畫。 (依據行政院農業委員會水土保持局112.3.2水保農字第1121862583號函) 5,300千元 112年南投縣年度農村再生執行計畫。 (依據行政院農業委員會水土保持局112.3.30水保農字第1121862867號函) 13,940千元 112年度獎勵輔導造林計畫-南投縣政府育苗計畫。 (依據行政院農業委員會林務局112.2.9林造字第1121602489號函) 1,220千元 112年度南投縣野生動物危害農業防治及危

南投縣總預算

歲入來源別預算表

經常門

中華民國113年度

單位：新臺幣千元

科 目				本年度 預算數	上年度 預算數	前年度 決算數	本年度與 上年度比較	說明
款	項	目	節					
								害動物管理計畫。 (依據行政院農業委員會林務局南投林區管理處112.2.13投育字第1124340261號函)1,170千元 112年度南投縣瀕危物種及重要棲地生態服務給付推動計畫。 (依據行政院農業委員會林務局112.2.21林保字第1121700210號函)12,000千元 112年度山坡地超限利用改正造林計畫。 (依據行政院農業委員會水土保持局112.3.15水保監字第1121864753號函)370千元 112年度入侵植物防治計畫。 (依據行政院農業委員會林務局112.3.25林造字第1121740070號函)890千元 112年度全民造林運動實施計畫-造林地撫育管理計畫。 (依據行政院農業委員會林務局112.4.11林造字第1121740202號函)721千元 112年度林產產銷輔導計畫。 (依據行政院農業委員會林務局112.4.14林造字第1121740074號函)300千元 112年度發展林業產業文化及漂流木清運計畫。 (依據行政院農業委員會林務局南投林區管理處112.5.23投作字第1124104832號函)1,000千元 112年度林木疫病蟲害

南投縣總預算

歲入來源別預算表

經常門

中華民國113年度

單位：新臺幣千元

科 目				本年度 預算數	上年度 預算數	前年度 決算數	本年度與 上年度比較	說明
款	項	目	節					
								防治計畫。 (依據行政院農業委員會林務局112.5.25林造字第1121740184號函)850千元 112年度獎勵輔導造林計畫-農業單位及其他機關計畫。 (依據行政院農業委員會林務局112.4.11林造字第1121740207號函)2,589千元 112年度山坡地開發利用回饋金繳交辦法業務計畫。 (依據行政院農業委員會林務局112.5.15林造字第1121740277號函)2,452千元 112年度南投縣推動地區竹材產業新興發展計畫。 (依據行政院農業委員會林務局112.7.27林造字第1121604380號函)2,500千元 113年度自主防災訓練管理執行計畫。 (依據行政院農業委員會水土保持局112.6.2水保防字第1121866878號函)3,649千元 112年農作物污染監測管制及損害查處計畫。 (依據行政院農業委員會農糧署112.2.21農糧資字第1121068490號)26千元 112年冬季休閒期綠肥作物推廣計畫。 (依據行政院農業委員會農糧署112.3.8農糧資字第1121068683號函)30千元 112年度溯源農產品管理暨升級產銷履歷輔

南投縣總預算

歲入來源別預算表

經常門

中華民國113年度

單位：新臺幣千元

科 目				本年度 預算數	上年度 預算數	前年度 決算數	本年度與 上年度比較	說明
款	項	目	節					
								導計畫。 (依據行政院農業委員會農糧署112.3.23農糧資字第1121068897號函) 25千元 112年強化水稻優良品種推廣與種源管理計畫。 (依據行政院農業委員會農糧署112.3.23農糧產字第1121090278號函) 327千元 112年綠色環境給付計畫-細部實施計畫。 (依據行政院農業委員會農糧署112.4.11農糧產字第1121090284號函) 4,131千元 112年度加強肥料管理計畫。 (依據行政院農業委員會農糧署112.5.2農糧資字第1121069355號函) 110千元 112年度有機農業適用肥料推廣計畫。 (依據行政院農業委員會農糧署中區分署112.5.3農糧中資字第1121134821號函) 11,383千元 112年輔導大專業農擴大經營規模計畫。 (依據行政院農業委員會農糧署112.5.15農糧產字第1121090473號函) 358.3千元 112年水稻產業專案輔導施用含稻草分解菌有機質肥料推廣計畫。 (依據行政院農業委員會農糧署中區分署112.5.26農糧中產字第1121135720號函) 511千元 112年度國產有機質肥料推廣計畫(中區分

南投縣總預算

歲入來源別預算表

經常門

中華民國113年度

單位：新臺幣千元

科 目				本年度 預算數	上年度 預算數	前年度 決算數	本年度與 上年度比較	說明
款	項	目	節					
								署)。 (依據行政院農業委員會農糧署中區分署112.5.31農糧中資字第1121135665號函) 47,652千元 112年度國產微生物肥料及農田地力肥料推廣計畫(中區分署)。(依據行政院農業委員會農糧署中區分署112.6.9農糧中資字第1121136204號函) 5,639千元 112年有機農業田間栽培及肥培管理講習計畫(中區)。(依據行政院農業委員會農糧署中區分署112.7.26.農糧中資字第1121146338號函) 910千元 112年農機使用及免稅油管理計畫。(依據行政院農業委員會農糧署112.2.20農糧資字第1121068464號函) 120千元 112年推動臺灣名茶計畫。(依據行政院農業委員會農糧署112.2.21農糧生字第1121064309號函) 810千元 112年「植物種苗產業管理輔導計畫」(行政院農業委員會農糧署112.2.22農糧生字第1121064307號函) 50千元 112年水果產業結構調整計畫。(行政院農業委員會農糧署112.3.2農糧生字第1121064353號函) 2,653千元 112年特作產業結構調整暨建構產業新價值

南投縣總預算

歲入來源別預算表

經常門

中華民國113年度

單位：新臺幣千元

科 目				本年度 預算數	上年度 預算數	前年度 決算數	本年度與 上年度比較	說明
款	項	目	節					
								鏈計畫。 (依據行政院農業委員會農糧署112.3.9農糧生字第1121064394號函) 10,214.502千元 112年茶產業安全供應鏈計畫。 (依據行政院農業委員會農糧署112.3.28農糧生字第1121064511號函) 460.8千元 112年智能防災設施型農業計畫(南投第1批-蔬菜)。 (依據行政院農業委員會農糧署中區分署112.4.28農糧中生字第1121144957號函) 50千元 112年國產茶稽查專案計畫。 (依據行政院農業委員會農糧署112.5.5農糧生字第1121064717號函) 250.54千元 112年食農教育-國際茶道節之活動佈置及假日活動展演計畫。 (依據行政院農業委員會水土保持局112.5.15水保農字第1121863354號函) 5,200千元 112年食農教育-國際茶道節之茶道展演及茶體驗計畫。 (依據行政院農業委員會112.6.7農輔字第1120219059號函) 2,475千元 112年食農教育國際茶道節之參訪體驗。 (依據行政院農業委員會112.6.9農企字第1120012855號函) 630千元 112年南投縣果樹產業生產設施與設備計

南投縣總預算

歲入來源別預算表

經常門

中華民國113年度

單位：新臺幣千元

科 目				本年度 預算數	上年度 預算數	前年度 決算數	本年度與 上年度比較	說明
款	項	目	節					
								畫。 (依據行政院農業委員會農糧署中區分署112.6.17農糧中生字第1121145024號函) 15千元 112年強化農業資訊調查制度計畫。 (依據行政院農業委員會農糧署112.1.30農糧企字第1121060139號函) 3,468千元 112年農業產銷班組織輔導計畫。 (依據行政院農業委員會農糧署112.3.2農糧企字第1121060153號函) 851千元 112年度配合國土計畫推動農地資源空間規劃計畫。 (依據行政院農業委員會112.3.31農企國字第1120012000號函) 1,800千元 112年度強化農地環境維護管理計畫。 (依據行政院農業委員會112.4.27農企字第1120012672號函) 900千元 112年度辦理優質營農環境專區計畫。 (依據行政院農業委員會112.6.29農企字第1120012966號函) 829千元 112年綠色環境給付計畫-補助縣市政府更新所轄公所電腦暨周邊設備計畫。 (依據行政院農業委員會農糧署112.4.24農糧產字第1121090383號函) 80.8千元 112年南投縣有機農業溫(網)室設施(備)補助計畫。

南投縣總預算

歲入來源別預算表

經常門

中華民國113年度

單位：新臺幣千元

科 目				本年度 預算數	上年度 預算數	前年度 決算數	本年度與 上年度比較	說明
款	項	目	節					
								(依據行政院農業委員會農糧署中區分署112.6.21農糧中資字第1121146273號函) 1,259.4千元 112年南投縣有機農業生產及加工設備輔導計畫。 (依據行政院農業委員會農糧署中區分署112.6.27農糧中資字第1121146275號函) 994千元 南投縣111/112年期柑橘加工計畫。 (依據行政院農業委員會農糧署中區分署112.2.3農糧中銷第1121145499A號函) 3,215.492千元 南投縣111/112年期柑橘加工計畫(第二階段)。 (依據行政院農業委員會農糧署中區分署112.4.11農糧中銷第1121145538號函) 643.26千元 112年度建構肉品批發市場現代化屠宰及冷鏈設施設備計畫。 (依據行政院農業委員會112.5.10農牧字第1120042836號函) 31,463千元 112年度南投縣鳳梨暨農特產品行銷推廣計畫。 (依據行政院農業委員會農糧署112.6.1農糧銷字第1121076075號函)479.9千元 南投縣名間鄉公所112年國產農產品創新行銷計畫。 (依據行政院農業委員會農糧署中區分署112.5.11農糧中銷第

南投縣總預算

歲入來源別預算表

經常門

中華民國113年度

單位：新臺幣千元

科 目				本年度 預算數	上年度 預算數	前年度 決算數	本年度與 上年度比較	說明
款	項	目	節					
								千元
								2023南投世界茶業博覽會活動整合規劃。 (依據行政院農業委員會112.5.15農輔字第1120206977號函)8,000千元
								2023南投世界茶業博覽會活動展場及綠美化工作。 (依據台灣電力股份有限公司公眾服務處112.7.3公字第1128079883號函)2,000千元
								112年度農作物農藥殘留監測與管制計畫。 (依據行政院農業委員會農糧署112.3.14農糧資字第1121068742號函)496千元
								112年度推動儲備植物醫師進駐農村及活化再生發展示範計畫。 (依據行政院農業委員會動植物防疫檢疫局112.3.24防檢三字第1121488439號函)599千元
								112年度強化植物有害生物防範措施計畫。 (依據行政院農業委員會動植物防疫檢疫局112.5.5防檢三字第1121488651號函)754千元
								112年度產銷履歷農糧產品安全監測計畫。 (依據行政院農業委員會農糧署112.3.2農糧企字第1121060341號函辦理)12.3千元
								112年度友善環境植物保護資材推廣計畫。 (依據行政院農業委員會動植物防疫檢疫局112.4.20防檢三字第1121488542號函)

南投縣總預算

歲入來源別預算表

經常門

中華民國113年度

單位：新臺幣千元

科 目				本年度 預算數	上年度 預算數	前年度 決算數	本年度與 上年度比較	說明
款	項	目	節					
								3,550千元 112年度畜牧場登記與管理計畫。 (依據行政院農業委員會112.3.2農牧字第1120042323號函)36千元 112年度養豬產業躍升 加值發展計畫-學校午 餐畜產食材查核與抽 驗計畫。 (依據行政院農業委員 會112.1.31農牧字第 1120042091號函)63千 元 112年度畜牧廢棄物管 理及資源化推動計畫- 禽畜糞。 (依據行政院農業委員 會112.2.22農牧字第 1120042253號函)114 千元 112年度農村社區畜牧 場環境改善及資源利 用計畫。 (依據行政院農業委員 會112.5.26農牧字第 1120042938號函)15千 元 112年度養鹿產業結構 調整計畫。 (依據行政院農業委員 會112.5.18農牧字第 1120042916號函)310 千元 112年度牛羊產業結構 調整計畫。 (依據行政院農業委員 會112.5.3農牧字第 1120042370號函)190 千元 112年度各地禽品抽驗 及標示檢查計畫。 (依據行政院農業委員 會112.3.13農牧字第 1120042442號函)30千 元

南投縣總預算

歲入來源別預算表

經常門

中華民國113年度

單位：新臺幣千元

科 目				本年度 預算數	上年度 預算數	前年度 決算數	本年度與 上年度比較	說明
款	項	目	節					
								112年度家畜產銷履歷暨相關產品查核計畫。 (依據行政院農業委員會112.2.24農牧字第1120042307號函)30千元
								112年度加強飼料生產與衛生安全管理計畫。 (依據行政院農業委員會112.3.7農牧字第1120042358號函)38千元
								112年度輔導養豬場轉型升級導入新式整合型設施(備)計畫。 (依據行政院農業委員會112.2.2農牧字第1120042102號函)4,973千元
								112年度養豬場節水減廢及資源化利用計畫。 (依據行政院農業委員會112.3.30農牧字第1120042534號函)550千元
								112年度示範性強化養豬場精準管理計畫。 (依據行政院農業委員會112.3.28農牧字第1120042473號函)8,118千元
								112年度養豬產業躍升增值發展計畫。 (依據行政院農業委員會112.6.16農牧字第1120043081號函)197千元
								112年違法屠宰行為查緝計畫。 (依據行政院農業委員會動植物防疫檢疫局112.4.10防檢六字第1121505066號函)200千元
								112年度精進家畜保險

南投縣總預算

歲入來源別預算表

經常門

中華民國113年度

單位：新臺幣千元

科 目				本年度 預算數	上年度 預算數	前年度 決算數	本年度與 上年度比較	說明
款	項	目	節					
								業務計畫。 (依據行政院農業委員會112.5.22農牧字第1120042907號函)58千元 112年未上市水產品產地監測計畫。 (依據行政院農業委員會112.1.17農授漁字第1121346079號函)10千元 112年度養豬產業躍升 加值發展計畫-養豬場 轉型情形查核計畫。 (依據行政院農業委員會112.2.10農牧字第1120042173號函)50千元 112年度畜牧廢棄物管 理及資源化推動計畫- 死廢畜禽。 (依據行政院農業委員會112.2.13農牧字第1120042191號函)51千元 112年度自主防災裝備 及設備強化執行計 畫。 (依據農業部農村發展 及水土保持署112.8.7 農保監字第 1121858688號函)534 千元 112集集鎮廣明里、和 平里野溪及排水改善 工程。 (依據經濟部水利署中 區水資源局112.8.2水 中集字第11230041140 號函)1,550千元 112年度家禽產業結構 調整計畫。 (依據農業部112.8.7 農牧字第1120043484 號函)320千元 112年度疫後增進畜牧 業經濟韌性協助措施- 禽舍改建升級計畫。

南投縣總預算

歲入來源別預算表

經常門

中華民國113年度

單位：新臺幣千元

科 目				本年度 預算數	上年度 預算數	前年度 決算數	本年度與 上年度比較	說明
款	項	目	節					
								(依據行政院農業委員會112.7.27農牧字第1120043382號函)18,160千元 112年度鮮筍節暨國產農產品創新行銷計畫。 (依據農業部農糧署112.8.10農糧果字第1121067091號函)600千元 *觀光處主管合計\$84,905,000元 112年度「體驗觀光-地方旅遊環境營造計畫」。 (依據交通部觀光局112.1.19觀技字第1124000083號函)22,680千元 112、113年度「觀光前瞻建設計畫」-「魅力旅遊據點營造：區域旅遊品牌」。 (依據交通部觀光局112.1.19觀技字第1124000087號函)55,125千元 112年度台灣好行服務升級計畫-溪頭線、清境線、東埔線、集集線、埔里線、日月潭溪頭線、瑞龍瀑布線、雙龍線細部計畫。 (依據交通部觀光局112.3.6觀旅字第1125000363號及112.3.17觀旅字第1120905110號函)1,800千元 112年度「借問站」創新旅遊服務推廣計畫。 (依據交通部觀光局112.5.23觀旅字第11250008656號函)550千元 2023南投星空季活動

南投縣總預算

歲入來源別預算表

經常門

中華民國113年度

單位：新臺幣千元

科 目				本年度 預算數	上年度 預算數	前年度 決算數	本年度與 上年度比較	說明
款	項	目	節					
								暨品質提升計畫。 (依據交通部觀光局 112.6.6觀旅字第 1125000951號函)400 千元 「2023清境火把節」 活動。 (依據交通部觀光局 112.7.26觀旅字第 1125001281號函)200 千元 「2023南投巧克力咖 啡節」活動。 (依據交通部觀光局 112.7.26觀旅字第 1125001284號函)500 千元 112年度「智慧運輸系 統發展建設計畫」補 助計畫「日月潭航線 (船舶)智慧旅運服務 系統計畫」。 (依據交通部112.3.31 交科字第1120007850 號函)3,150千元 2023南投世界茶業博 覽會活動品質提升計 畫。 (依據交通部觀光局 112.7.26觀旅字第 1125001285號函)500 千元 *地政處主管合 計\$33,993,000元 地籍圖重測113年度計 畫。 (依據內政部國土測繪 中心112.7.26測籍字 第1121555473號函) 14,941千元 113年度非都市計畫地 區圖解數化地籍圖整 合建置工作。 (依據內政部國土測繪 中心112.7.27測籍字 第1121555477號函) 2,592千元 113年度三維地籍建物

南投縣總預算

歲入來源別預算表

經常門

中華民國113年度

單位：新臺幣千元

科 目				本年度 預算數	上年度 預算數	前年度 決算數	本年度與 上年度比較	說明
款	項	目	節					
								整合建置工作。 (依據內政部112.6.7台內地字第1120263737號)375千元 113年度農地重劃區緊急農水路改善計畫。 (依據農業部112.8.10農會字第1120122427號函及行政院農業委員會108.12.25農水字第1080082969號函)6,110千元 112年度農地重劃區緊急農水路改善計畫。 (依據行政院農業委員會農田水利署112.3.10農水建字第1126047113號函)9,500千元 補助本府後續邀請內政部國土計畫審議會委員列(出)席作業經費。 (依據內政部112.7.5內授營綜字第1120809288號函)475千元 *工務處主管合計\$1,466,046,538元 校園周邊暨行車安全道路改善計畫-南投市西嶺國小校園周邊暨行車安全道路改善計畫。 (依據交通部公路總局112.7.31路交工字第1120096169號函)14,683千元 生活圈道路交通系統建設計畫(公路系統)6年計畫(111-116年)。 (依據交通部公路總局112.8.4路規計字第1120098036號函)506,898千元 校園周邊暨行車安全道路改善計畫-112南

南投縣總預算

歲入來源別預算表

經常門

中華民國113年度

單位：新臺幣千元

科 目				本年度 預算數	上年度 預算數	前年度 決算數	本年度與 上年度比較	說明
款	項	目	節					
								校園周邊暨行車道路改善工程。 (依據內政部112.5.29台內營字第1120806975號函) 20,874千元
								111-116年生活圈道路交通系統建設計畫(市區道路)-南投市福崗路西延(工業路~南崗二路)道路新建工程。 (依據內政部112.6.27台內營字第1120808123號函) 10,530千元
								111-116年生活圈道路交通系統建設計畫(市區道路)草屯鎮和平街道路瓶頸路段拓寬改善工程。 (依據內政部111.12.9內授營道字第1110821154號函) 101,939千元
								校園周邊暨行車安全道路改善計畫-南投市及草屯鎮公所辦理等3件。 (依據內政部112.5.5台內營字第1120805610號函) 51,687千元
								校園周邊暨行車安全道路改善計畫-南投縣鹿谷國中及廣興國小校園周邊暨行車道路改善工程。 (依據內政部112.7.6內授營道字第1120808766號函) 8,400千元
								111-116年生活圈道路交通系統建設計畫(市區道路)-鹿谷都市計畫廣興段15號及10號道路改善工程。 (依據內政部112.6.27台內營字第1120808123號函) 33,615千元

南投縣總預算

歲入來源別預算表

經常門

中華民國113年度

單位：新臺幣千元

科 目				本年度 預算數	上年度 預算數	前年度 決算數	本年度與 上年度比較	說明
款	項	目	節					
								<p>113年度公共設施管線資料庫暨管理系統整合應用建置計畫。(依據內政部112.8.9營署工程字第1120060473號函)6,400千元</p> <p>112年度中區水資源作業基金集集攔河堰清淤公益支出-112集集鎮廣明里、田寮里道路排水改善工程。(依據經濟部水利署中區水資源局112.8.2水中集字第11230041140號函)1,130千元</p> <p>「112年度污水下水道建設計畫」。(依據內政部營建署112.5.30營署水字第1120039512號函)150,968千元</p> <p>「前瞻計畫第4期特別預算-縣市管河川及區域排水整體改善計畫-雨水下水道工程」。(依據內政部營建署112.8.15營署水字第1121186940號函)67,540.24千元</p> <p>污水下水道建設計畫。(依據內政部112.8.17台內營字第1120810789號函)390,743千元</p> <p>「污水下水道建設計畫-約用人員工作經費」。(依據內政部112.8.17台內營字第1120810789號函)14,481千元</p> <p>「污水下水道建設計畫-補助訂定直轄市及縣(市)下水道系統發展計畫工作經費(南投縣)」。(依據內政部</p>

南投縣總預算
歲入來源別預算表

經常門

中華民國113年度

單位：新臺幣千元

科 目				本年度 預算數	上年度 預算數	前年度 決算數	本年度與 上年度比較	說明
款	項	目	節					
								112.8.17台內營字第1120810789號函) 1,500千元 112年度水質水量保護區專戶運用小組行政經費。(經濟部112.5.1經授水字第11260007221號函) 177.5千元 112年度水質水量保護區專戶運用小組行政經費。(經濟部水利署112.7.27經水事字第11231054840號函) 348.646千元 112年疏濬工程公益支出補助計畫-「八卦山高地旱灌業務保全及設備維護計畫」。(經濟部水利署第四河川局112.7.26水四管字第11202080820號函)3,315.997千元 南投縣產業運輸道路。(經濟部水利署第四河川局112.7.26水四管字第11202080820號函)11,119.712千元 南投縣產業運輸道路。(經濟部水利署中區水資源局112.8.2水中集字第11230041140號函)5,000千元 烏溪烏嘴潭人工湖工程計畫公益支出分配數。(依據經濟部水利署中區水資源局112.7.7水中品字第11215029670號函)33,444.168千元 「112年度公路公共運輸服務升級計畫-仁愛鄉翠華村營運缺口」。(依據交通部公路總局112.3.16路運計字

南投縣總預算

歲入來源別預算表

經常門

中華民國113年度

單位：新臺幣千元

科 目				本年度 預算數	上年度 預算數	前年度 決算數	本年度與 上年度比較	說明
款	項	目	節					
								第1120028765號函。) 738,275千元 南投縣軌道系統整體路網評估計畫。(依據交通部112.2.6交路(一)字第1127900026號函) 8,514千元 「中彰投苗跨城際」及「南投縣都市內」公共運輸通勤月票計畫。(依據交通部公路總局112.6.1路運計字第1120067652B號函) 22,000千元 *教育處主管合計\$2,271,085,291元補助地方政府辦理環境教育輔導小組計畫(依據教育部112.8.10臺教會(四)字第1124400946J號函) 1,400千元 充實國民中小學午餐人力實施計畫。(依據教育部112.8.10臺教會(四)字第1124400946J號函) 1,494千元 補助國民中小學及幼兒園學生投保團體保險之保險費補助國民中小學及幼兒園學生投保團體保險之保險費。(依據教育部112.8.10臺教會(四)字第1124400946J號函) 9,800千元 推動體育班經營管理與課程教學、推動學校體育運動專業發展、辦理運動競賽與學校體育活動、整備學校運動場地設備器材、促進棒球、籃球、足球等各項球類發展。

南投縣總預算

歲入來源別預算表

經常門

中華民國113年度

單位：新臺幣千元

科 目				本年度 預算數	上年度 預算數	前年度 決算數	本年度與 上年度比較	說明
款	項	目	節					
								(依據教育部112.8.10臺教會(四)字第1124400946J號函)78,800千元 強化原住民族學校運動人才訓練、改善原住民族地區學校運動場地及充實體育相關設備、辦理運動教練聘任及原住民族學生體育訓練與活動。 (依據教育部112.8.10臺教會(四)字第1124400946J號函)10,000千元 輔導辦理113年全國身心障礙國民運動會第2期經費。 (依據教育部112.8.10臺教會(四)字第1124400946J號函)50,000千元 優化全民運動與賽會環境計畫。 (依據教育部112.8.10臺教會(四)字第1124400946J號函)6,250千元 辦理區域性聯賽或對抗賽。 (依據教育部體育署112.7.17臺教體署計字第1120028069I號函)480千元 地方政府改善基層運動訓練場館及強化場館維護與經營管理訓練環境改善事項。 (依據教育部體育署112.7.17臺教體署計字第1120028069I號函)16,000千元 運動教練及選手生涯照顧輔導。(依據教育部體育署112.7.17臺教體署計字第1120028069I號函)470千元

南投縣總預算

歲入來源別預算表

經常門

中華民國113年度

單位：新臺幣千元

科 目				本年度 預算數	上年度 預算數	前年度 決算數	本年度與 上年度比較	說明
款	項	目	節					
								<p>輔導基層訓練站培育優秀運動選手。 (依據教育部體育署112.7.17臺教體署計字第1120028069I號函)17,500千元</p> <p>運動i臺灣2.0計畫經費。 (依據教育部體育署112.7.17臺教體署計字第1120028069I號函)22,152千元</p> <p>補助運動團隊訓練、參賽及增聘運動教練等經費。 (依據教育部體育署112.7.17臺教體署計字第1120028069I號函)5,000千元</p> <p>補助本縣「國民中小學充實健康中心設備」。 (依據教育部國民及學前教育署112.03.29臺教國署學字第1120039084號函)38,286千元</p> <p>竹山鎮立紅土網球場整建工程。 (依據教育部體育署112.3.21臺教體署設(一)字第1120011995號函)8,880千元</p> <p>辦理「112年教育部補助各級公私立學校校園綠籬專案計畫」。 (依據教育部112.2.18臺教資(六)字第1122700630B號函)4,937.1千元</p> <p>辦理「112年友善提供多元生理用品推動方案及措施計畫」。 (依據教育部112.4.26臺教授國部字第1120050886號函暨112.5.24臺教授國部字第1120066653號函)1,964千元</p>

南投縣總預算
歲入來源別預算表

經常門

中華民國113年度

單位：新臺幣千元

科 目				本年度 預算數	上年度 預算數	前年度 決算數	本年度與 上年度比較	說明
款	項	目	節					
								<p>補助本縣公立學校辦理水利業務宣導。 (依據經濟部水利署中區水資源局112.4.11水中集字第11230019790號函)200千元</p> <p>補助本縣新興國小辦理「創校七十週年校慶暨『安全用電、台電熊讚』活動」。 (依據台灣電力股份有限公司大觀發電廠112.3.30大觀字第1121831266號函)100千元</p> <p>縣(市)教育網路中心基礎維運計畫。 (依據教育部112.8.10臺教會(四)字第1124400946J號函)3,688千元</p> <p>推動中小學數位學習精進方案： 1. 數位內容及教學軟體。 2. 教師增能研習、代理代課費。 3. 數位學習推動辦公室-專(兼)任人力、運作費、行政管理費等。 4. BYOD、THSD計畫。 5. 雙語數位學伴計畫。 6. 教育大數據相關計畫。 (依據教育部112.8.10臺教會(四)字第1124400946J號函)43,687千元</p> <p>補強中小學無線網路基地臺(AP)。 (依據教育部112.8.10臺教會(四)字第1124400946J號函)3,330千元</p> <p>1. 數位機會中心設置、營運及督導經</p>

南投縣總預算

歲入來源別預算表

經常門

中華民國113年度

單位：新臺幣千元

科 目				本年度 預算數	上年度 預算數	前年度 決算數	本年度與 上年度比較	說明
款	項	目	節					
								費。 2. 數位學伴計畫經費。 （依據教育部112.8.10臺教會(四)字第1124400946J號函) 5,225千元 第二期數位學習深耕計畫。 （依據教育部112.8.10臺教會(四)字第1124400946J號函) 629千元 「直轄市及縣(市)政府辦理防災教育計畫」暨「高級中等以下學校防災校園建置計畫」。 （依據教育部112.8.10臺教會(四)字第1124400946J號函) 3,400千元 改善國民中小學校園環境、設施及充實教學設備。 （依據教育部112.8.10臺教會(四)字第1124400946J號函) 9,000千元 發展偏鄉教育相關計畫及教育優先區計畫。 （依據教育部112.8.10臺教會(四)字第1124400946J號函) 87,400千元 補助高級中等以下學校及教保服務機構投保公共意外責任保險。 （依據教育部112.8.10臺教會(四)字第1124400946J號函) 1,120千元 「112-113年度5G智慧學習學校推動計畫」經費。 （依據教育部112.2.20臺教資(三)

南投縣總預算
歲入來源別預算表

經常門

中華民國113年度

單位：新臺幣千元

科 目				本年度 預算數	上年度 預算數	前年度 決算數	本年度與 上年度比較	說明
款	項	目	節					
								字第1122700650M號 函) 32,444千元 「112-113年度5G新科 技學習示範學校計 畫」經費。 (依據教育部 112.3.23臺教資(三) 字第1122701101M號 函) 10,992.5千元 「推動中小學數位學 習精進方案」-112年 國民中小學實施計 畫。 (依據教育部 112.3.22臺教資(三) 字第1122701073M號 函) 9,714.575千元 「112年度營造原住民 族文化學習場域計 畫」經費。 (依據教育部國民及 學前教育署112.3.28 臺教國署原字第 1120038512號函) 2,000千元 中小學專科教室無線 網路實施計畫經費。 (依據教育部 112.5.23臺教資通字 第1122701794M號函) 1,106.432千元 112-113年度校園社區 化改造計畫-設置學校 社區共讀站。 (依據教育部國民及 學前教育署112.5.26 臺教國署國字第 1120065259號函) 41,713.6千元 東埔國小辦理「112年 度改善偏遠地區及非 山非市國民中小學宿 舍計畫-購置設備」經 費。 (依據教育部國民及 學前教育署112.6.6臺 教國署國字第 1120074295號函) 120.952千元

南投縣總預算

歲入來源別預算表

經常門

中華民國113年度

單位：新臺幣千元

科 目				本年度 預算數	上年度 預算數	前年度 決算數	本年度與 上年度比較	說明
款	項	目	節					
								<p>112年「國民中小學教師全民國防教育活動—軍事文史古蹟參訪活動」經費。 (依據教育部112.8.4臺教學(六)字第1120072260號函) 43.5千元</p> <p>112年「國民中小學教師全民國防教育活動—愛上全民國防教育補充教材暨桌遊繪本工作坊」經費。 (依據教育部112.8.8臺教學(六)字第1120072261號函) 43.5千元</p> <p>「112年度補助偏遠地區學校及非山非市學校(原住民學校)設施設備計畫」以及「112學年度教育優先區計畫」。 (依據教育部國民及學前教育署112.5.9臺教國署國字第1120058326號函、112.7.18臺教國署國字第1120091526號函及112.7.24臺教國署國字第1120091930號函) 8,997.832千元</p> <p>112學年度偏遠地區學校及非山非市學校整合性計畫。 (依據教育部國民及學前教育署112.7.17臺教國署國字第1120092577號函) 1,685.25千元</p> <p>在職教保員進修幼兒園師資職前教育課程學分費補助。 (依據教育部國民及學前教育署112.8.10臺教會(四)字第1124400946J號函)100千元</p> <p>辦理少子女化對策計</p>

南投縣總預算

歲入來源別預算表

經常門

中華民國113年度

單位：新臺幣千元

科 目				本年度 預算數	上年度 預算數	前年度 決算數	本年度與 上年度比較	說明
款	項	目	節					
								<p>畫、學前幼兒就學補助暨推動學前教育業務及促進幼教發展等相關經費所含項目。 (依據教育部國民及學前教育署112.8.10臺教會(四)字第1124400946J號函) 1,036,636千元</p> <p>推動幼童車屆齡新購與汰換。 (依據教育部國民及學前教育署112.8.10臺教會(四)字第1124400946J號函) 4,050千元</p> <p>113年度沉浸式族語教學幼兒園計畫。 (依據原住民族委員會112.6.19原民綜字第1120032004號)8,600千元</p> <p>草屯國小幼兒園園舍興建連續性工程113年度中央補助經費。 (依據教育部111.05.24臺教授國部字第1110050299號) 25,263千元</p> <p>112學年度沉浸式族語教學幼兒園第1學期補助計畫經費。 (依據原住民族委員會112.7.27原民教字第1120036176號) 3,570,723千元</p> <p>補助院頒「道路交通秩序與交通安全改進方案」之「加強交通安全教育」113年度工作計畫。 (依據交通部112.5.26交安字第1120009904號函暨112.8.4交安字第1125010994號函) 373,150千元</p> <p>補助成人教育、補習班、兒童課後照顧中心、童軍教育，增置</p>

南投縣總預算

歲入來源別預算表

經常門

中華民國113年度

單位：新臺幣千元

科 目				本年度 預算數	上年度 預算數	前年度 決算數	本年度與 上年度比較	說明
款	項	目	節					
								<p>短期補習班人力及終身學習計畫等經費。 (依據教育部112.8.10臺教會(四)字第1124400946J號函) 2,150千元</p> <p>推動社區大學相關計畫、社區教育、社區多功能學習中心、學習型城市計畫等經費。 (依據教育部112.8.10臺教會(四)字第1124400946J號函) 13,762千元</p> <p>辦理各項家庭教育服務、新住民教育輔導活動等經費。 (依據教育部112.8.10臺教會(四)字第1124400946J號函) 8,113千元</p> <p>教育部補助申辦樂齡學習中心、樂齡大學計畫等經費。 (依據教育部112.8.10臺教會(四)字第1124400946J號函) 7,800千元</p> <p>推動國中小閱讀計畫(含閱讀磐石學校獎勵金)。 (依據教育部112.8.10臺教會(四)字第1124400946J號函)1,994千元</p> <p>補助偏鄉學校藝文設施相關經費。 (依據教育部112.8.10臺教會(四)字第1124400946J號函) 995千元</p> <p>補助院頒「道路交通秩序與交通安全改進方案」之「加強交通安全教育」112年度工作計畫。 (依據交通部112.5.26交安字第1120009904</p>

南投縣總預算
歲入來源別預算表

經常門

中華民國113年度

單位：新臺幣千元

科 目				本年度 預算數	上年度 預算數	前年度 決算數	本年度與 上年度比較	說明
款	項	目	節					
								號函)373.15千元 112學年度增置國民中小學圖書館閱讀推動教師計畫經費。 (依據教育部國民及學前教育署112.5.30臺教國署國字第1120069004號函)。 2,505.44千元 補助高級中等以下學校辦理藝術才能(含資賦優異)設備修繕及相關等業務經費。 (依據教育部112.8.10臺教會(四)字第1124400946J號函) 1,879千元 辦理學前特殊教育及早期療育相關經費。 (依據教育部112.8.10臺教會(四)字第1124400946J號函) 9,946千元 補助地方政府學生校外生活輔導會執行學生校外生活輔導工作 (依據教育部112.8.10臺教會(四)字第1124400946J號函)120千元 軍訓教官課稅配套。 (依據教育部112.8.10臺教會(四)字第1124400946J號函)72千元 反毒活動。 (依據教育部112.8.10臺教會(四)字第1124400946J號函)600千元 推動國民教育階段中輟生輔導及復學工作。 (依據教育部112.8.10臺教會(四)字第1124400946J號函) 1,471千元

南投縣總預算

歲入來源別預算表

經常門

中華民國113年度

單位：新臺幣千元

科 目				本年度 預算數	上年度 預算數	前年度 決算數	本年度與 上年度比較	說明
款	項	目	節					
								<p>補助置國民中小學輔導教師之減授課節數鐘點費。 (依據教育部112.8.10臺教會(四)字第1124400946J號函) 3,429千元</p> <p>學生輔導諮商中心運作經費及專任專業輔導人員人事費。 (依據教育部112.8.10臺教會(四)字第1124400946J號函) 22,493千元</p> <p>補助各地方政府增置專任輔導教師。 (依據教育部112.8.10臺教會(四)字第1124400946J號函) 48,397千元</p> <p>113年度補助本縣推動學前及國民教育階段特殊教育等工作等相關經費。 (依據教育部112.8.10臺教會(四)字第1124400946J號函) 31,421千元</p> <p>112年友善校園學生事務與輔導工作計畫。 (依據教育部國民及學前教育署112.2.18臺教國署學字第1120018145號函) 977.358千元</p> <p>112年7至12月份因應取消軍訓教官薪資所得免稅配套措施校園安全值班費。 (依據教育部國民及學前教育署112.2.16臺教國署學字第1120020345號函) 36千元</p> <p>112年度改善無障礙校園環境(新建無障礙電梯)經費。 (依據教育部國民及學前教育署112.3.9臺教</p>

南投縣總預算

歲入來源別預算表

經常門

中華民國113年度

單位：新臺幣千元

科 目				本年度 預算數	上年度 預算數	前年度 決算數	本年度與 上年度比較	說明
款	項	目	節					
								國署原字第 1120031120號函) 6,796.6千元 112年度改善無障礙校 園環境經費。 (依據教育部國民及學 前教育署112.3.9臺教 國署原字第 1120032221號函) 4,008.6千元 112年度辦理推動兒童 權利公約實施計畫。 (依據教育部國民及學 前教育署112.4.11臺 教國署學字第 1120043025號函)255 千元 112年辦理身心障礙教 育經費。 (依據教育部112.3.21 臺教授國字第 1120037983號函) 165.572千元 112年度本部補助地方 政府辦理藝術才能(含 資賦優異)班計畫。 (依據教育部112.8.11 臺教師(一)字第 1120061994號函) 437.895千元 推動各級學校及相關 單位辦理美感與藝術 教育相關措施。 (依據教育部112.8.10 臺教會(四)字第 1124400946J號)3,680 千元 補助各直轄市、縣市 政府推動教師專業發 展支持系統。 (依據教育部112.8.10 臺教會(四)字第 1124400946J號)2,900 千元 補助公立高級中等學 校編制外行政人力計 畫。 (依據教育部112.8.10

南投縣總預算
歲入來源別預算表

經常門

中華民國113年度

單位：新臺幣千元

科 目				本年度 預算數	上年度 預算數	前年度 決算數	本年度與 上年度比較	說明
款	項	目	節					
								臺教會(四)字第 1124400946J號)1,800 千元 高中職優質化輔助方 案。 (依據教育部112.8.10 臺教會(四)字第 1124400946J號)2,000 千元 高中職適性學習社區 教育資源均質化實施 方案(含協作共好)。 (依據教育部 112.08.10臺教會(四) 字第1124400946J號) 800千元 推動高級中等學校多 元入學、適性入學說 明會、學生學習表現 及成效蒐集等經費。 (依據教育部112.8.10 臺教會(四)字第 1124400946J號)675千 元 補助辦理高中職學生 學習扶助方案。 (依據教育部112.8.10 臺教會(四)字第 1124400946J號)281千 元 推動高級中等教育階 段實驗教育、自主學 習空間環境及學生學 習成果展現。 (依據教育部112.8.10 臺教會(四)字第 1124400946J號)167千 元 推動高級中等以下學 校科學教育、學科能 力競賽及科學班計畫 等相關經費。 (依據教育部112.8.10 臺教會(四)字第 1124400946J號)190千 元 推動十二年國民基本 教育課程綱要。

南投縣總預算

歲入來源別預算表

經常門

中華民國113年度

單位：新臺幣千元

科 目				本年度 預算數	上年度 預算數	前年度 決算數	本年度與 上年度比較	說明
款	項	目	節					
								(依據教育部112.8.10 臺教會(四)字第 1124400946J號)2,760 千元 高級中等學校調整基 本教學節數、推動新 課綱課程及置課程諮 詢教師新增鐘點費。 (依據教育部112.8.10 臺教會(四)字第 1124400946J號)605千 元 發展偏鄉教育相關計 畫(含教學訪問教師計 畫)及教育優先區計 畫。 (依據教育部112.8.10 臺教會(四)字第 1124400946J號)100千 元 提升高級中等學校學 生英語文成效等相關 經費。 (依據教育部112.8.10 臺教會(四)字第 1124400946J號)100千 元 補助國民小學弱勢學 生兒童課後照顧(含夜 光天使)服務費用。 (依據教育部112.8.10 臺教會(四)字第 1124400946J號)3,500 千元 補助推動實驗教育計 畫。 (依據教育部112.8.10 臺教會(四)字第 1124400946J號)400千 元 補助辦理國中小學生 學習扶助整體行政推 動計畫、學校開班計 畫、課中學習扶助增 置代理教師計畫等學 習扶助計畫所需經 費。 (依據教育部112.8.10 臺教會(四)字第

南投縣總預算

歲入來源別預算表

經常門

中華民國113年度

單位：新臺幣千元

科 目				本年度 預算數	上年度 預算數	前年度 決算數	本年度與 上年度比較	說明
款	項	目	節					
								1124400946J號) 46,445千元 補助縣市政府引進部 分工時外籍英語教學 助理所需經費。 (依據教育部112.8.10 臺教會(四)字第 1124400946J號)8,728 千元 落實國中教學正常化 及推動活化教學相關 事項所需經費。 (依據教育部112.8.10 臺教會(四)字第 1124400946J號)1,692 千元 建置中央課程與教學 輔導諮詢教師團隊及 輔導網絡所需經費。 (依據教育部112.8.10 臺教會(四)字第 1124400946J號)399千 元 辦理國民中小學戶外 教育所需經費。 (依據教育部112.8.10 臺教會(四)字第 1124400946J號)2,848 千元 辦理海洋教育課程與 教學事項所需經費。 (依據教育部112.8.10 臺教會(四)字第 1124400946J號)1,003 千元 推動數學、自然科學 (含實驗設備)、自 造教育、參加國際競 賽及國際評比所需經 費。 (依據教育部112.8.10 臺教會(四)字第 1124400946J號)1,882 千元 辦理國教業務所需人 力、推動課程與教學 相關事項(含金融教 育、書法教育及安全

南投縣總預算

歲入來源別預算表

經常門

中華民國113年度

單位：新臺幣千元

科 目				本年度 預算數	上年度 預算數	前年度 決算數	本年度與 上年度比較	說明
款	項	目	節					
								教育等)所需經費。 (依據教育部112.8.10 臺教會(四)字第 1124400946J號)686千 元 辦理教科書審查及部 編本教科書配套措施 計畫所需經費。 (依據教育部112.8.10 臺教會(四)字第 1124400946J號)1,420 千元 辦理十二年國民基本 教育相關課程及精進 國民中小學教學品質 計畫事項所需經費。 (依據教育部112.8.10 臺教會(四)字第 1124400946J號)5,406 千元 補助各地方政府強化 英語教學與設備、推 動多元英語師資與教 師增能活動及提升學 生學習與推動各項教 學創新計畫所需經 費。 (依據教育部112.8.10 臺教會(四)字第 1124400946J號)551千 元 補助縣市政府依據 「國民小學與國民中 學班級編制及教職員 員額編制準則」提高 國小教師員額編制至 每班1.65師(含學生 編班人數相關事項) 所需經費。 (依據教育部112.8.10 臺教會(四)字第 1124400946J號) 20,000千元 補助增置公立國民中 學教學人力。 (依據教育部112.8.10 臺教會(四)字第 1124400946J號) 42,100千元

南投縣總預算

歲入來源別預算表

經常門

中華民國113年度

單位：新臺幣千元

科 目				本年度 預算數	上年度 預算數	前年度 決算數	本年度與 上年度比較	說明
款	項	目	節					
								教師課稅相關配套所需費用(含幼兒園)。(依據教育部112.8.10臺教會(四)字第1124400946J號)217,502千元 補助地方政府辦理教學卓越獎初選活動、初選獎金、獲教學卓越獎團隊之獎金等所需經費。(依據教育部112.8.10臺教會(四)字第1124400946J號)408千元 推動國民中學學生生涯發展教育計畫所需經費。(依據教育部112.8.10臺教會(四)字第1124400946J號)9,499千元 研發國中教育會考試題、國中教育會考之冷氣費用及辦理國中教育會考試務工作等相關經費所需經費。(依據教育部112.8.10臺教會(四)字第1124400946J號)305千元 推動鼓勵家長參與教育計畫。(依據教育部112.8.10臺教會(四)字第1124400946J號)245千元 補助公立國民小學兼任及代課教師鐘點費調增差額。(依據教育部112.8.10臺教會(四)字第1124400946J號)5,000千元 推動原住民族實驗教育、特色課程及課後輔導相關經費。(依據教育部112.8.10臺教會(四)字第

南投縣總預算

歲入來源別預算表

經常門

中華民國113年度

單位：新臺幣千元

科 目				本年度 預算數	上年度 預算數	前年度 決算數	本年度與 上年度比較	說明
款	項	目	節					
								1124400946J號)3,200千元 辦理及推展國家語言整體發展方案-國中小教育階段所需經費(含本土語言及夏日樂學計畫)。 (依據教育部112.8.10臺教會(四)字第1124400946J號)31,233千元 推動高級中等學校本土教育相關經費。 (依據教育部112.8.10臺教會(四)字第1124400946J號)320千元 補助各地方政府設置原住民族教育資源中心。 (依據教育部112.8.10臺教會(四)字第1124400946J號)3,011千元 辦理原住民族語言教學、教材編印經費。 (依據教育部112.8.10臺教會(四)字第1124400946J號)11,000千元 補助縣市新住民子女教育行政人力及建置系統網站經費。 (依據教育部112.8.10臺教會(四)字第1124400946J號)500千元 提升新住民子女及少數族群教育實施計畫。 (依據教育部112.8.10臺教會(四)字第1124400946J號)900千元 培訓新住民語文師資及推動新住民語文課程經費。 (依據教育部112.8.10

南投縣總預算

歲入來源別預算表

經常門

中華民國113年度

單位：新臺幣千元

科 目				本年度 預算數	上年度 預算數	前年度 決算數	本年度與 上年度比較	說明
款	項	目	節					
								臺教會(四)字第 1124400946J號)1,630 千元 推動國際交流及職場 體驗經費。 (依據教育部112.8.10 臺教會(四)字第 1124400946J號)200千 元 推動中小學國際教育 中程計畫政策,辦理 國際教育等相關經 費。 (依據教育部112.8.10 臺教會(四)字第 1124400946J號)1,350 千元 因應十二年國民基本 教育課程綱要推動開 設臺灣手語課程經 費。 (依據教育部112.8.10 臺教會(四)字第 1124400946J號)1,007 千元 自願赴偏遠地區學校 服務之校長及教師投 保傷害保險之保險 費。 (依據教育部112.8.10 臺教會(四)字第 1124400946J號)6千元 補助地方政府辦理教 師諮商輔導支持服 務。 (依據教育部112.8.10 臺教會(四)字第 1124400946J號)100千 元 112學年度補助高級中 等學校英語文課程全 英語授課實施計畫。 (依據教育部112.7.4 臺教授國部字第 1120080687A號) 307.728千元 112學年度擴大引進外 籍英語教學人員計

南投縣總預算

歲入來源別預算表

經常門

中華民國113年度

單位：新臺幣千元

科 目				本年度 預算數	上年度 預算數	前年度 決算數	本年度與 上年度比較	說明
款	項	目	節					
								畫。 (依據教育部國民及學前教育署112.6.5臺教國署國字第1120071978號) 26,740.811千元 112學年度英語教學資源中心計畫。 (依據教育部國民及學前署112.7.6臺教國署國字第1120084149號) 4,578.4千元 112學年度國民中學技藝教育專案編班計畫。 (依據教育部國民及學前教育署112.7.17臺教國署國字第1120091483號) 3,719.83千元 112年夢的N次方計畫。 (依據教育部國民及學前教育署112.6.7臺教國署國字第1120067715A號)293.6千元 112學年度公立國民中小學與國外姊妹校互惠機制實施計畫。 (依據教育部國民及學前教育署112.7.4臺教國署國字第1120086975號) 1,072.8千元 112年度教師專業審查會運作經費。 (依據教育部國民及學前教育署112.2.20臺教國署人字第1120015506號) 238.938千元 112學年度科技教育推動總體計畫。 (依據教育部國民及學前教育署112.7.26臺教國署國字第1120091322J號) 11,680.426千元

南投縣總預算

歲入來源別預算表

經常門

中華民國113年度

單位：新臺幣千元

科 目				本年度 預算數	上年度 預算數	前年度 決算數	本年度與 上年度比較	說明
款	項	目	節					
								<p>112學年度「學習區完全免試國中提升學習品質計畫」。 (依據教育部國民及學前教育署112.8.14臺教國署國字第1120106586H號) 2,375.593千元</p> <p>112學年度精進國民中小學教師教學專業與課程品質計畫。 (依據教育部國民及學前教育署112.6.15臺教國署國字第1120080090號) 19,639.4千元</p> <p>補助地方政府推動客家語言發展相關計畫。 (依據客家委員會112.5.4客會語字第1120003125號)2,460千元</p> <p>補助113年度辦理原住民族業務相關計畫。 (依據原住民族委員會112.6.19原民綜字第1120032004號) 6,636.75千元</p> <p>公立高中導師費提高至3000元。 (依據教育部112.8.10臺教會(四)字第1124400946J號)210千元</p> <p>*文化局主管合計\$88,565,112元 霧社事件·馬赫坡古戰場-Butuc(一文字高地)暨運材古道管理維護計畫。 (依據文化部文化資產局112.7.14文資蹟字第11230071381號函) 260千元</p> <p>國立南投高中教師宿舍群基礎調查研究。 (依據文化部文化資產</p>

南投縣總預算

歲入來源別預算表

經常門

中華民國113年度

單位：新臺幣千元

科 目				本年度 預算數	上年度 預算數	前年度 決算數	本年度與 上年度比較	說明
款	項	目	節					
								局112.7.14文資蹟字第11230071381號函) 375千元 南投縣竹山鎮「竹山郡役所作戰指揮所及宿舍群」調查研究計畫。 (依據文化部文化資產局112.7.14文資蹟字第11230071381號函) 750千元 歷史建築南投縣陳姓宗親會西水祠修復計畫(含規劃設計)。 (依據文化部文化資產局112.7.14文資蹟字第1123007173號函) 800千元 南投縣縣定古蹟草屯朝陽宮修復計畫。 (依據文化部文化資產局112.7.14文資蹟字第1123007173號函) 800千元 南投縣縣定古蹟月眉厝龍德廟防蟲蟻及牆面修繕工程。 (依據文化部文化資產局112.7.14文資蹟字第1123007173號函) 754千元 南投縣歷史建築草屯鎮新庄國民小學日治時期宿舍修復工程。 (依據文化部文化資產局112.7.14文資蹟字第1123007173號函) 7,917千元 南投縣歷史建築新庄國小禮堂車寄天花板、屋頂防水及屋頂、山牆封簷板修繕工程(含規劃設計)。 (依據文化部文化資產局112.7.14文資蹟字第1123007173號函) 357.5千元 歷史建築草屯國民小

南投縣總預算

歲入來源別預算表

經常門

中華民國113年度

單位：新臺幣千元

科 目				本年度 預算數	上年度 預算數	前年度 決算數	本年度與 上年度比較	說明
款	項	目	節					
								<p>學禮堂緊急修繕工程(含規劃設計)。(依據文化部文化資產局112.7.14文資蹟字第1123007173號函) 1,449.5千元</p> <p>南投縣草屯鎮碧峰國民小學禮堂正立面山牆防水及木門窗框裝潢壁板局部修繕工程(含規劃設計)。(依據文化部文化資產局112.7.14文資蹟字第1123007173號函) 266.5千元</p> <p>南投縣縣定古蹟登瀛書院外牆及屋頂局部修繕工程(含修復計畫)。(依據文化部文化資產局112.7.14文資蹟字第1123007173號函) 1,600千元</p> <p>南投縣縣定古蹟草屯燉倫堂外牆及柱體局部修繕工程(含修復計畫)。(依據文化部文化資產局112.7.14文資蹟字第1123007173號函) 1,600千元</p> <p>歷史建築國姓鄉南港村-林屋伙房防災建置及緊急修繕工程。(依據文化部文化資產局112.7.14文資蹟字第1123007173號函) 1,586千元</p> <p>112年南投縣傳統手工製茶保存維護與推廣計畫。(依據文化部文化資產局112.2.22文資傳字第1123001883號函) 100千元</p> <p>112年南投縣布農族-民俗、口述傳統暨傳統知識與實踐-普查計</p>

南投縣總預算

歲入來源別預算表

經常門

中華民國113年度

單位：新臺幣千元

科 目				本年度 預算數	上年度 預算數	前年度 決算數	本年度與 上年度比較	說明
款	項	目	節					
								畫。 (依據文化部文化資產局112.2.22文資傳字第1123001883號函) 450千元 113年度南投縣文資防護專業服務中心。 (依據文化部文化資產局112.7.14文資蹟字第1123007173號函) 1,300千元 縣定古蹟國姓鄉北港溪石橋(糯米橋)橋梁結構穩定性分析與護坦工損壞調查評估計畫。 (依據文化部文化資產局112.7.14文資蹟字第1123007173號函) 330千元 全縣112年補助公共圖書館辦理嬰幼兒閱讀推廣實施計畫。 (依據教育部112.2.13臺教社(四)字第1120012124號函)490千元 全縣112年公共圖書館多元閱讀推廣計畫。 (依據教育部112.2.14臺教社(四)字第1120012225號函) 1,595千元 112-113年「推動公共圖書館總館-分館體系計畫」暨「躍升公共圖書館事業發展及服務品質計畫」。 (依據教育部111.8.8臺教社(四)字第1110075643號)1,150千元 112年度公共圖書館閱讀設備升級實施計畫。 (依據教育部112.2.16臺教社(四)字第1120014379號函暨111.12.23臺教社(四)

南投縣總預算

歲入來源別預算表

經常門

中華民國113年度

單位：新臺幣千元

科 目				本年度 預算數	上年度 預算數	前年度 決算數	本年度與 上年度比較	說明
款	項	目	節					
								字第1112405530H號 函)612千元 建立縣市圖書館中心 實施計畫之第2階段 「提升公共圖書館閱 讀環境計畫」興建案- 南投市立圖書館。 (依據教育部112.2.22 臺教社(四)字第 1122400897號函) 47,030千元 2023學生講客暑期夏 令營-「遊客夏·樂學 趣」HAKKA x手作x探 索。 (依據客家委員會 112.4.27客會語字第 1126700359C號函)200 千元 2023學生講客暑期夏 令營-樂客一夏一國姓 客 家人文夏令營。 (依據客家委員會 112.4.28客會語字第 11267003601號函)300 千元 112年南投縣客家文藝 研習 (客家委員會112.5.5 客會傳字第 1120002893號函)414 千元 112-113年度博物館及 地方文化館升級計 畫。 (依據文化部112.3.24 文源字第1123007739 號函)10,700千元 南投縣112年度傳藝種 子培育計畫。 (依據國立傳統藝術中 心112.3.29傳藝營推 字第1123001071號函) 1,200千元 2023年全國古蹟日-全 國文化資產行動博覽 會『文·遊南投足蹟-

南投縣總預算

歲入來源別預算表

經常門

中華民國113年度

單位：新臺幣千元

科 目				本年度 預算數	上年度 預算數	前年度 決算數	本年度與 上年度比較	說明
款	項	目	節					
								<p>走進職人之家』。 (依據文化部文化資產局112.5.30文資綜字第11230055889號函) 190.612千元</p> <p>南投縣歷史建築武德殿及附屬建築群再利用工程。 (依據文化部文化資產局111.7.15文資蹟字第11130079521號函) 1,560千元</p> <p>南投縣縣定古蹟藍田書院正殿及拜殿屋頂漏水緊急搶修工程。 (依據文化部文化資產局111.7.15文資蹟字第11130079521號函) 1,762千元</p> <p>南投縣歷史建築藍田雅舍修復計畫及規劃設計(含因應計畫)。 (依據文化部文化資產局111.8.8文資蹟字第11130087311號函)396千元</p> <p>霧社事件·馬赫坡古戰場-Butuc(一文字高地)暨運材古道規劃設計計畫。 (依據文化部文化資產局111年8月8日文資蹟字第11130087772號函)270千元</p> <p>*警察局主管合計\$9,222,694元 前瞻基礎建設-城鄉建設-公共服務據點整備-公有危險建築補強重建(106-114年)計畫第3期、第4期(110年至114年計畫)。 (依據內政部警政署109.12.9日警署後字第10901653571號函) 6,630千元</p> <p>「強化社會安全網計畫-少年偏差行為輔導</p>

南投縣總預算

歲入來源別預算表

經常門

中華民國113年度

單位：新臺幣千元

科 目				本年度 預算數	上年度 預算數	前年度 決算數	本年度與 上年度比較	說明
款	項	目	節					
								業務」。 (依據內政部112.6.13 內授警字第 1120878583號函)。 1,786.694千元 「毒品防制基金業務 計畫-毒品熱區翻 轉」。 (依據內政部112.7.24 內授警字第 11208787402號函及 112.7.24內授警字第 11208787401號函)806 千元 *消防局主管合 計\$17,465,000元 強韌臺灣大規模風災 震災整備與協作計畫 (112年-116年)。 (依據內政部 111.6.16內授消字第 1110824291號函) 7,293千元 強化災害防救志工救 災協勤能量中程計畫 (111年-116年)。 (依據內政部消防署 110.8.2消署民字第 1101500135號函) 1,160千元 建構安全化學環境計 畫(109年-113年)。 (依據內政部消防署 112.5.4消署救字第 1120600164號函) 1,080千元 AI智慧搜救派遣系統 建置中程計畫(113 年-115年)。 (依據內政部112.6.9 台內消字第 1120824359號函)186 千元 提升山域事故救援效 能五年中程計畫-團體 輕量化救援裝備(113 年-117年)。 (依據內政部 112.5.18台內消字第

南投縣總預算

歲入來源別預算表

經常門

中華民國113年度

單位：新臺幣千元

科 目				本年度 預算數	上年度 預算數	前年度 決算數	本年度與 上年度比較	說明
款	項	目	節					
								1120823946號函) 4,819千元 韌性臺灣-強化各類型 義消科技化訓練與精 進裝備中程計畫。 (依據內政部 112.7.24台內密昌消 字第1120824774號 函) 2,927千元 *衛生局主管合 計:\$535,922,912元 112年度「整合型口腔 健康促進計畫」。 (依據衛生福利部 112.3.2衛部口字第 1122060081號函)650 千元 「110年至111年布建 之銀髮健身俱樂部據 點後續營運計畫(112 年及113年)」。 (依據衛生福利部國民 健康署112.3.8國健社 字第1120260274號函) 4,000千元 113年度「聘僱外籍看 護工家庭短期替代照 顧服務實施計畫」。 (依據勞動部112.6.30 勞動發管字第 1120509724號函) 3,380千元 113年度「綜合保健工 作計畫」。 (依據衛生福利部國民 健康署112.7.12國健 企字第1121460825號 函)30,450千元 113年「預防及延緩失 能之長者功能評估知 能提升計畫」。 (依據衛生福利部國民 健康署112.7.12國健 慢病字第1120660515 號函)3,057千元 112年度「原住民族及 離島地區衛生所遠距 醫療及健康照護服務

南投縣總預算

歲入來源別預算表

經常門

中華民國113年度

單位：新臺幣千元

科 目				本年度 預算數	上年度 預算數	前年度 決算數	本年度與 上年度比較	說明
款	項	目	節					
								建置計畫」。(依據衛生福利部112.6.8衛部照字第1121560757號函)1,527.298千元 113年度(第4-2期)「前瞻基礎建設計畫-食品安全建設-強化衛生單位食安治理檢驗效能及品質計畫」。(依據衛生福利部食品藥物管理署112.7.4 FDA品字第1121104118號函)13,385千元 113年「南投縣茶葉輔導專案計畫」。(依據衛生福利部112.7.19衛授食字第1121201789J號函)1,341千元 113年度「110至113年度周產期高風險孕產婦(兒)追蹤關懷計畫」。(依據衛生福利部國民健康署112.7.27國健婦字第1120462204號函)2,400千元 113年度公益彩券回饋金排除就醫障礙計畫。(依據衛生福利部112.7.28衛部保字第1120132096號函)1,573千元 113年度銀髮健身俱樂部補助計畫。(依據衛生福利部國民健康署112.5.5國健社字第1120260698號函)3,000千元 113年度「整合性預防及延緩失能計畫」。(依據衛生福利部國民健康署112.8.2國健社字第1120261039號函)18,545千元 113年度「各縣市衛生局加強監控食品、藥

南投縣總預算

歲入來源別預算表

經常門

中華民國113年度

單位：新臺幣千元

科 目				本年度 預算數	上年度 預算數	前年度 決算數	本年度與 上年度比較	說明
款	項	目	節					
								<p>物、化妝品違規廣告」計畫。 (依據衛生福利部食品藥物管理署112.7.20 FDA企字第1121201815N號函)684千元</p> <p>113年度醫療爭議調解會運作。 (依據衛生福利部112.8.8衛部會字第1122460483號函)200千元</p> <p>113年度建立優質之緊急醫療救護體系。 (依據衛生福利部112.8.8衛部會字第1122460483號函)263千元</p> <p>113年度整合型心理健康工作計畫。 (依據衛生福利部112.8.8衛部會字第1122460483號函)2,897千元</p> <p>113年度強化精神疾病、自殺防治及藥癮個案管理服務。 (依據衛生福利部112.8.8衛部會字第1122460483號函)60,886千元</p> <p>113年度口腔健康促進、提升口腔照護機構品質、口腔照護輔導訪查。 (依據衛生福利部112.8.8衛部會字第1122460483號函)1,220千元</p> <p>113年度原住民族及離島地區醫療保健行政工作。 (依據衛生福利部112.8.8衛部會字第1122460483號函)1,652千元</p> <p>113年度加強原住民族</p>

南投縣總預算

歲入來源別預算表

經常門

中華民國113年度

單位：新臺幣千元

科 目				本年度 預算數	上年度 預算數	前年度 決算數	本年度與 上年度比較	說明
款	項	目	節					
								及離島地區醫療保健服務。 (依據衛生福利部112.8.8衛部會字第1122460483號函)1,800千元 113年度「原住民族及離島地區衛生所醫療影像設備升級計畫」。 (依據衛生福利部112.8.10衛部照字第1121561325號函)1,513千元 113年度「原住民族及離島地區衛生所遠距醫療及健康照護服務建置計畫」。(依據衛生福利部112.8.8衛部會字第1122460470號函)3,493千元 113年流感疫苗接種工作計畫。 (依據衛生福利部疾病管制署112.6.12疾管新字第1120400222號函)4,456千元 113年「傳染病防治計畫」。 (依據衛生福利部疾病管制署112.8.10疾管企字第1120101139號函)7,593千元 113年度辦理外國人健康檢查管理實施計畫。 (依據勞動部112.8.14勞動發綜字第1120512131號函)589,614千元 113年度「長期照顧十年計畫2.0-失智照護服務計畫」。 (依據衛生福利部112.8.15衛部顧字第1121962054號函)43,871千元 112年「強化社會安全

南投縣總預算

歲入來源別預算表

經常門

中華民國113年度

單位：新臺幣千元

科 目				本年度 預算數	上年度 預算數	前年度 決算數	本年度與 上年度比較	說明
款	項	目	節					
								<p>網第二期計畫-強化精神疾病、自殺防治及藥癮個案管理服務」。 (依據衛生福利部111.12.23衛授家字第1110561714號函) 1,041千元</p> <p>113年度「長期照顧十年計畫2.0-住宿式服務機構使用者補助方案」。 (依據衛生福利部112.8.15衛部顧字第1121962054號函) 91,334千元</p> <p>113年度「長期照顧十年計畫2.0-長照服務給付及支付及資源布建」。 (依據衛生福利部112.8.15衛部顧字第1121962054號函) 139,749.6千元</p> <p>112年度「住宿式服務機構使用者補助方案」。 (依據衛生福利部112.6.26衛部顧字第1121961692J號函) 40,559.4千元</p> <p>113年度「長照十年計畫2.0-強化照顧管理人力資源」計畫。 (依據衛生福利部112.7.4衛部顧字第1121961984號函) 48,813千元</p> <p>*環保局主管合計\$313,764,573元 鼓勵公民營機構興建營運垃圾焚化廠推動計畫(含垃圾全分類零廢棄第一階段執行計畫)113年-南投縣第5期111至114年垃圾轉運暨監督稽查計畫。 (依據行政院環境保護署110.11.1環署督字第1101149883號函)</p>

南投縣總預算

歲入來源別預算表

經常門

中華民國113年度

單位：新臺幣千元

科 目				本年度 預算數	上年度 預算數	前年度 決算數	本年度與 上年度比較	說明
款	項	目	節					
								62,500千元
								112年度南投縣石綿建材廢棄物清除處理計畫。 (依據行政院環境保護署112.2.17環署循字第11210153831號函) 6,500千元
								112年度南投縣推動生物質及無機再生粒料等物料資源循環計畫。 (依據行政院環境保護署112.2.14環署循字第1121014100G號函) 3,720千元
								112年度資源循環工作計畫。 (依據行政院環境保護署111.12.7環署基字第11111667180號函) 90,721千元
								112年度資源循環工作計畫-強化資收行動站網絡及回收服務工作。 (依據行政院環境保護署112.5.17環署基字第1121051737號函) 1,000千元
								112年南投縣政府清潔隊同仁環保作業形象優化計畫。 (依據行政院環境保護署112.4.18環署督字第1121045099號函) 1,360千元
								南投縣埔里鎮育英橋下游水質淨化設施效率提升及轉型工程規劃設計計畫。 (依據行政院環境保護署112.4.13環署水字第1121037372號函) 1,202.04千元
								111年度源頭減量及資源回收績效考核團體獎勵金運用計畫。

南投縣總預算

歲入來源別預算表

經常門

中華民國113年度

單位：新臺幣千元

科 目				本年度 預算數	上年度 預算數	前年度 決算數	本年度與 上年度比較	說明
款	項	目	節					
								(依據行政院環境保護署112.4.26環署基字第1121043761號函) 900千元 112年南投縣推動畜牧業資源化補助計畫(資本門)。 (依據行政院環境保護署112.5.5環署水字第1121054434號函) 337.1千元 112年度循環經濟資收大軍計畫。 (依據行政院環境保護署112.5.15環署基字第1121051040號函) 1,436.912千元 南投縣設置水肥資源回收再利用中心設施(規劃設計)。 (依據行政院環境保護署112.5.15環署督字第1120017415號函) 1,496千元 112~113年度優質公廁及美質環境推動計畫-公廁工程改善計畫。 (依據行政院環境保護署112.5.30環署督字第1121064909號函) 22,440千元 112年度蚊媒公共環境清理計畫。 (依據行政院環境保護署112.5.29環署督字第1121065474號函) 1,221.8千元 113年毒性及關注化學物質源頭管理計畫。 (依據行政院環境保護署毒物及化學物質局112.5.4環化評字第1128107347號函) 2,100千元 113年非農地環境雜草管理計畫。 (依據行政院環境保護署毒物及化學物質局

南投縣總預算

歲入來源別預算表

經常門

中華民國113年度

單位：新臺幣千元

科 目				本年度預算數	上年度預算數	前年度決算數	本年度與上年度比較	說明
款	項	目	節					
								112.5.4環化評字第1128107347號函)300千元 113年度土壤及地下水污染調查及查證工作計畫-南投縣。(依據行政院環境保護署112.7.24環署土字第1121089020號函)7,920千元 112-113年度南投縣水質感測器合辦應用計畫。(依據行政院環境保護署112.4.6環署資字第1121040630E號函)1,735千元 113年度地方政府換購低污染資源回車補助計畫。(依據行政院環境保護署112.7.27環署基字第1121088530號函)5,200千元 113年度全國水環境改善計畫。(依據行政院環境保護署112.8.8環署會字第1121095000號函)2,460千元 南投縣埔里鎮育英橋下游水質淨化設施效率提升及轉型工程。(依據行政院環境保護署112.8.8環署會字第1121095000號函)4,550千元 113年度辦理物料資源循環計畫。(依據行政院環境保護署112.8.8環署會字第1121095000號函)4,310千元 113年度南投縣石綿建材廢棄物清除處理計畫。(依據行政院環境保護署112.8.8環署會字第

南投縣總預算

歲入來源別預算表

經常門

中華民國113年度

單位：新臺幣千元

科 目				本年度 預算數	上年度 預算數	前年度 決算數	本年度與 上年度比較	說明
款	項	目	節					
								1121095000號函) 19,500千元 113年度源頭減量及強化分類回收補助計畫。 (依據行政院環境保護署112.8.8環署會字第1121095000號函) 3,133千元 113年度南投縣設置水肥資源回收再利用中心設施。 (依據行政院環境保護署112.8.8環署會字第1121095000號函) 4,832千元 113年度多元化垃圾處理計畫-第2期計畫。 (依據行政院環境保護署112.8.8環署會字第1121095000號函) 61,980千元 112-113年度南投縣垃圾機械分選及打包整理整頓計畫。 (依據行政院環境保護署112.8.18環署督字第1121101304號函) 61,490千元 113年度優質公廁及美質環境推動計畫。 (依據行政院環境保護署112.8.8環署會字第1121095000號函) 5,750千元 113年度資源循環維動計畫。 (依據行政院環境保護署112.8.8環署會字第1121095000號函) 20,900千元 113年度資收關懷計畫。 (依據行政院環境保護署112.8.8環署會字第1121095000號函) 2,600千元

南投縣總預算

歲入來源別預算表

經常門

中華民國113年度

單位：新臺幣千元

科 目				本年度預算數	上年度預算數	前年度決算數	本年度與上年度比較	說明
款	項	目	節					
								113年度源頭管理及物料資源循環業務推動計畫。 (依據行政院環境保護署112.8.8環署會字第1121095000號函)800千元 *家畜所主管合計\$30,931,000元 112年度「畜禽產品安全衛生預警體系計畫」。 (依據行政院農業委員會動植物防疫檢疫局112.3.9防檢一字第1121470974號函)240千元 112年度「市售動物用藥品抽查取締計畫」。 (依據行政院農業委員會動植物防疫檢疫局112.3.3防檢一字第1121470954號函)80千元 112年度「水產動物疾病診療與獸醫師用藥輔導計畫」。 (依據行政院農業委員會動植物防疫檢疫局112.3.15防檢一字第1121436552號函暨行政院農業委員會漁業署112.3.7漁四字第1121346537號函)100千元 112年度「1959 動物保護專線維運計畫」。 (依據行政院農業委員會112.4.10農牧字第1120042592號函)3,118千元 112年度「改善政府動物管制收容設施計畫」。 (依據行政院農業委員會112.4.6農牧字第1120042475號函)503千元

南投縣總預算

歲入來源別預算表

經常門

中華民國113年度

單位：新臺幣千元

科 目				本年度 預算數	上年度 預算數	前年度 決算數	本年度與 上年度比較	說明
款	項	目	節					
								<p>112年度「建構友善動物保護計畫」。 (依據行政院農業委員會112.4.7農牧字第1120042563號函) 4,820千元</p> <p>112年度「遊蕩犬管理精進措施計畫」。 (依據行政院農業委員會112.3.6農牧字第1120042369號函) 7,540千元</p> <p>112年度「寵物產業管理精進計畫」。 (依據行政院農業委員會112.3.31農牧字第1120042557號函) 4,241千元</p> <p>112年度「防範非洲豬瘟國內防疫量能整備計畫」。 (依據行政院農業委員會動植物防疫檢疫局112.2.10防檢一字第1121470802號函) 1,800千元</p> <p>112年度「豬瘟撲滅及防範重要豬病防檢疫計畫-豬瘟撲滅工作計畫」。 (依據行政院農業委員會動植物防疫檢疫局112.2.24防檢一字第1121470914號函) 2,830千元</p> <p>112年度「豬瘟撲滅及防範重要豬病防檢疫計畫-維持口蹄疫非疫區防疫工作計畫」。 (依據行政院農業委員會動植物防疫檢疫局112.2.24防檢一字第1121470914號函) 1,465千元</p> <p>112年度「建構動物防疫及畜產品安全衛生預警體系計畫-重要境外動物疫病之預警及</p>

南投縣總預算

歲入來源別預算表

經常門

中華民國113年度

單位：新臺幣千元

科 目				本年度 預算數	上年度 預算數	前年度 決算數	本年度與 上年度比較	說明
款	項	目	節					
								管制」。 (依據行政院農業委員會動植物防疫檢疫局112.3.9防檢一字第1121470974號函)675千元 112年度「獸醫師管理與功能強化計畫」。 (依據行政院農業委員會動植物防疫檢疫局112.3.31防檢一字第1121471168號函)152千元 112年度「家禽流行性感冒防疫計畫」。 (依據行政院農業委員會動植物防疫檢疫局112.4.20防檢一字第1121471282號函)2,690千元 112年度「建構動物防疫及畜產品安全衛生預警體系計畫(追加)」。 (依據行政院農業委員會動植物防疫檢疫局112.7.25防檢一字第1121471918號函)677千元 *稅務局主管合計\$1,921,000元 地方政府土地增值稅款短收補助經費。 (依據財政部賦稅署112.8.7臺稅財產字第11204624350號函及中央對直轄市及縣(市)政府補助辦法)1,921千元 *原民局主管合計\$400,681,868元 推動都市地區原住民族基本權利及組織建構。 (依據原住民族委員會112.6.19原民綜字第1120032004號函)20千元 南投縣原住民族部落

南投縣總預算

歲入來源別預算表

經常門

中華民國113年度

單位：新臺幣千元

科 目				本年度 預算數	上年度 預算數	前年度 決算數	本年度與 上年度比較	說明
款	項	目	節					
								大學實施計畫。 (依據原住民族委員會 112.6.19原民綜字第 1120032004號函) 3,560千元 原住民學生課後扶植 計畫。 (依據原住民族委員會 112.6.19原民綜字第 1120032004號函) 3,500千元 都市原住民族文化傳 承計畫-文化歲時祭 儀。 (依據原住民族委員會 112.6.19原民綜字第 1120032004號函)109 千元 平埔族群聚落活力計 畫。 (依據原住民族委員會 112.6.19原民綜字第 1120032004號函) 1,490千元 原住民族語言推廣人 員設置計畫。 (依據原住民族委員會 112.6.19原民綜字第 1120032004號函) 5,740千元 平埔族群語言復振補 助計畫。 (依據原住民族委員會 112.6.19原民綜字第 1120032004號函) 210 千元 原住民族語保母獎助 計畫。 (依據原住民族委員會 112.6.19原民綜字第 1120032004號函) 3,600千元 原住民族地區族語環 境營造(公文雙語書 寫)。 (依據原住民族委員會 112.6.19原民綜字第 1120032004號函)70千

南投縣總預算

歲入來源別預算表

經常門

中華民國113年度

單位：新臺幣千元

科 目				本年度 預算數	上年度 預算數	前年度 決算數	本年度與 上年度比較	說明
款	項	目	節					
								元
								原住民急難救助。 (依據原住民族委員會 112.6.19原民綜字第 1120032004號函)168 千元
								推展原住民族志願服 務。 (依據原住民族委員會 112.6.19原民綜字第 1120032004號函)29千 元
								推展原住民族長期照 顧-文化健康站實施計 畫。 (依據原住民族委員會 112.6.19原民綜字第 1120032004號函) 114,977.52千元
								前瞻基礎建設計畫-城 鄉建設-原民部落營 造-文化健康綜合服務 據點友善空間整建計 畫。 (依據原住民族委員會 112.6.19原民綜字第 1120032004號函) 10,014千元
								原住民族家庭服務中 心實施計畫。 (依據原住民族委員會 112.6.19原民綜字第 1120032004號函) 5,946.5千元
								原住民族家庭服務中 心購置設施設備實施 計畫。 (依據原住民族委員會 112.6.19原民綜字第 1120032004號函) 1,200千元
								原住民族長者裝置假 牙補助計畫。 (依據原住民族委員會 112.6.19原民綜字第 1120032004號函) 1,908.3千元

南投縣總預算

歲入來源別預算表

經常門

中華民國113年度

單位：新臺幣千元

科 目				本年度 預算數	上年度 預算數	前年度 決算數	本年度與 上年度比較	說明
款	項	目	節					
								都市原住民發展計畫-提升原住民就業競爭力實施計畫。 (依據原住民族委員會112.6.19原民綜字第1120032004號函) 36千元 原住民族青年暑期工讀計畫。 (依據原住民族委員會112.6.19原民綜字第1120032004號函) 2,722.4千元 原住民取得技術士證照獎勵金。 (依據原住民族委員會112.6.19原民綜字第1120032004號函) 790千元 原住民族青年及中高齡促進就業獎勵計畫。 (依據原住民族委員會112.6.19原民綜字第1120032004號函) 2,313千元 聘僱原住民社工員(師)實施計畫。 (依據原住民族委員會112.6.19原民綜字第1120032004號函) 811.203千元 原住民族綜合發展基金貸款業務實施計畫。 (依據原住民族委員會112.6.19原民綜字第1120032004號函) 490千元 經濟弱勢原住民建購及修繕住宅計畫。 (依據原住民族委員會112.6.19原民綜字第1120032004號函) 4,387.5千元 112年度文化健康綜合服務據點友善空間整建等11件。

南投縣總預算

歲入來源別預算表

經常門

中華民國113年度

單位：新臺幣千元

科 目				本年度 預算數	上年度 預算數	前年度 決算數	本年度與 上年度比較	說明
款	項	目	節					
								(依據原住民族委員會 112.6.17原民社字第 11200315416號函) 3,450千元 111年度原住民族部落 大學實施計畫評鑑績 優獎勵金。 (依據原住民族委員會 112.2.14原民教字第 1120004494號函)300 千元 112年度原住民族語保 母獎助計畫。 (依據原住民族委員會 112.3.3原民教字第 11200088988號函) 747.984千元 112年度原住民族部落 大學實施計畫。 (依據原住民族委員會 112.2.15原民教字第 1120005205號函)200 千元 112年度平埔族群聚落 活力計畫。 (依據原住民族委員會 112.2.13原民教字第 1120004932號函)250 千元 112年度都市原住民族 學生課後照顧計畫。 (依據原住民族委員會 112.4.10原民教字第 11200136361號函) 389.5千元 112年度原住民族語言 推廣人員設置補助計 畫。 (依據原住民族委員會 112.2.15原民教字第 1120007524號函)350 千元 112年度公文族語書 寫。 (依據原住民族委員會 112.3.7原民教字第 11200055053號函)37 千元

南投縣總預算

歲入來源別預算表

經常門

中華民國113年度

單位：新臺幣千元

科 目				本年度 預算數	上年度 預算數	前年度 決算數	本年度與 上年度比較	說明
款	項	目	節					
								都市地區原住民族發展方案-112年度整合撥款計畫。 (依據原住民族委員會112.2.8原民綜字第1120005215號函) 24千元 112年度原住民族綜合發展基金貸款業務實施計畫。 (依據原住民族委員會112.5.9原民經字第11200211772號函)50千元 112年度原住民保留地禁伐補償計畫。 (依據原住民族委員會111.12.23原民經字第1110065758號函) 142,410千元 112年度獎勵輔導造林計畫。 (依據行政院農業委員會林務局112.7.12林造字第1121611634號函)1,304.008千元 112年度全民造林運動實施計畫-原住民保留地造林撫育管理計畫。 (依據行政院農業委員會林務局112.6.29林造字第1121611723號函)1,519.012千元 112年度原住民保留地竹林更新獎勵計畫。 (依據行政院農業委員會林務局112.5.23林造字第1121611446號函)200千元 前瞻基礎建設計畫-水環境建設-無自來水地區供水改善計畫第四期-112年度原住民族地區簡易自來水系統營運計畫。 (依據經濟部水利署112.3.14經水事字第

南投縣總預算

歲入來源別預算表

經常門

中華民國113年度

單位：新臺幣千元

科 目				本年度 預算數	上年度 預算數	前年度 決算數	本年度與 上年度比較	說明
款	項	目	節					
								11231020140號函) 6,833.75千元 宜居部落建設計畫- 112年南投縣部落永續 建設藍圖規劃。 (依據原住民族委員會 112.3.27原民建字第 11200146654號函) 7,120千元 112年度原住民族部落 特色道路改善計畫 (第四次核定)-「信 義鄉望美村美信巷聯 絡道路改善工程」、 「東埔村涵碧蘭部落 聯外道路改善工程」 及「德鹿谷村卜溪部 落聯絡道路改善工 程」等3件。 (依據原住民族委員會 112.4.19原民建字第 11200170882號函) 45,872.271千元 原住民族地區部落聯 絡道路養護經費分配 及執行計畫。 (依據原住民族委員會 112.6.17原民建字第 11200304573號函) 13,820千元 112年度原住民族部落 特色道路改善計畫 (第五次核定)-「仁 愛鄉春陽村廬山部落 往史努櫻部落聯絡替 代道改善工程」及 「仁愛鄉發祥村梅村 部落往力行村道路改 善工程」等2件。 (依據原住民族委員會 112.7.5原民建字第 11200336583號函) 3,520千元 南投縣仁愛鄉親愛村 松林部落給水路改善 工程。 (依據農業部農田水利 署112.8.18農水建字 第1126030469號函) 8,191.92千元

南投縣總預算

歲入來源別預算表

經常門

中華民國113年度

單位：新臺幣千元

科 目				本年度 預算數	上年度 預算數	前年度 決算數	本年度與 上年度比較	說明	
款	項	目	節						名稱及編號
07				10000000000 捐獻及贈與收入	1	1	-	增列進位數。0.799千元	
	001			10020020000 南投縣政府	1	1	-		
		01		10020020100 捐獻收入	1	1	-		
			01	10020020101 一般捐獻	1	1	-	本府各單位1千元。 一般現金捐獻。(財政處) (依據民法)1千元	
08				12000000000 其他收入	152,769	131,786	146,309	20,983	
	001			12020020000 南投縣政府	152,369	131,386	145,958	20,983	
		01		12020020100 學雜費收入	37,028	42,055	38,705	-5,027	
			01	12020020101 學雜費收入	37,028	42,055	38,705	-5,027	本府各單位37,028千元。
								社區大學報名費及學分費收入。(教育處) (依據南投縣社區大學收退費基準)12,000千元	
								旭光高中高中部學雜費收入。(教育處) 5,027.4千元	
								全縣國民小學附設幼兒園學費收入。(教育處) (依據南投縣公私立幼兒園收退費管理辦法及南投縣公立幼兒園收費基準表)20,000千元	
		02		12020020200 雜項收入	115,341	89,331	107,253	26,010	增列進位數。0.6千元

南投縣總預算

歲入來源別預算表

經常門

中華民國113年度

單位：新臺幣千元

科 目				本年度 預算數	上年度 預算數	前年度 決算數	本年度與 上年度比較	說明	
款	項	目	節						名稱及編號
			01	12020020201 收回以前年 度歲出	16,000	14,590	61,490	1,410	本府各單位16,000千元。 各機關收回以前年度已核銷之款項。 (依據各縣(市)政府編製總決算應行注意事項)16,000千元
			02	12020020210 其他雜項收 入	99,341	74,741	45,763	24,600	本府各單位99,341千元。 有線廣播電視發展基金。(新聞及行政處) (收支對列) (有線廣播電視發展基金-促進有線廣播電視發展) (依據有線廣播電視法第45條第1項、第2項第2款規定、國家通訊傳播委員會112.8.15通傳平臺字第11241019150號函) 1,901.224千元 有線廣播電視發展基金。(新聞及行政處) (收支對列) (有線廣播電視發展基金-促進有線廣播電視發展) (依據有線廣播電視法第45條、有線廣播電視法施行細則第18條規定、國家通訊傳播委員會112.6.17通傳平臺決字第11241014810號函) 1,763.895千元 本縣公設民營懷恩養護復健中心回饋金(社會及勞動處)(收支對列)(社政業務-綜合性身心障礙福利復健服務中心) (行政院公共工程委員會99.03.16工程企字第09900069500號函及各級地方政府回饋金收支預算處理要點)。300千元 建築物無障礙設施與

南投縣總預算

歲入來源別預算表

經常門

中華民國113年度

單位：新臺幣千元

科 目				本年度 預算數	上年度 預算數	前年度 決算數	本年度與 上年度比較	說明
款	項	目	節					
								設備改善基金。(建設處)(收支對列) (依據內政部營建署92.7.18營建署管字第0920039497號函)75千元
								南投縣產業園區發展基金專戶。(建設處)(收支對列) (依據本府112.7.7府建發字第1120158838號函)18,170千元
								南投縣建設基金。(建設處)(收支對列) (依據南投縣政府112.6.2府建都字第1120126098號函)22,534千元
								未登記工廠納管輔導金及特定工廠營運管理金收入。(建設處)(收支對列) (依據特定工廠登記辦法第3條、第16條及第17條)4,200千元
								畸零地合併使用協議調處。(建設處)(收支對列) (依據南投縣畸零地使用自治條例第17條)90千元
								南投縣農業發展基金收入。(收支對列) (農業發展基金-農地利用管理業務) (依據農業用地變更回饋金撥繳及分配利用辦法)5,176千元
								挖掘道路路面工程管理及維護改善計畫。(工務處)(收支對列) (依據南投縣道路基金收支保管及運用辦法)20,000千元
								停車場管理及維護改善計畫。(收支對列) (南投縣公共停車場作業基金)25,130千元

南投縣總預算
歲入來源別預算表

經常門

中華民國113年度

單位：新臺幣千元

科 目				本年度 預算數	上年度 預算數	前年度 決算數	本年度與 上年度比較	說明
款	項	目	節					
	002			400	400	351	-	增列進位數。0.881千元 - 南投、中興、草屯、埔里地區重點路段實施違規車輛移置及保管規費。1. 草屯拖吊場250,000元。2. 埔里拖吊場150,000元。400千元
		01		12080130000 南投縣政府警察局	400	400	351	
			01	12080130200 雜項收入	400	400	351	
				12080130203 車輛移置費	400	400	351	

南投縣總預算

歲入來源別預算表

資本門

中華民國113年度

單位：新臺幣千元

科 目				本年度 預算數	上年度 預算數	前年度 決算數	本年度與 上年度比較	說明	
款	項	目	節						名稱及編號
				237,926	1,500	887,808	236,426		
01				資本門合計					
				07000000000	237,926	1,500	887,808	236,426	
				財產收入					
	001			07020020000	237,926	1,500	887,808	236,426	
				南投縣政府					
		01		07020020200	237,926	1,500	887,808	236,426	
				財產售價					
			01	07020020201	237,926	1,500	887,808	236,426	本府各單位237,926千元。
				土地售價					
				經常門及資本門總計	33,807,367	25,478,000	33,052,153	8,329,367	出售縣有非公用房地。(財政處) (依據土地法及縣有財產管理自治條例) 2,000千元 青年宅(第一期)出售房地收入。(建設處) 235,926千元

南投縣總預算

歲出政事別預算表

經常門

中華民國113年度

單位：新臺幣千元

科 目			本年度 預算數	上年度 預算數	前年度 決算數	本年度與 上年度比較
款	項	名稱及編號				
		經常門合計	27,599,010	21,307,484	22,386,086	6,291,526
01		32000000000 行政支出	423,745	384,833	356,706	38,912
	001	32020020000 南投縣政府	423,745	384,833	356,706	38,912
		01 32020020100 一般行政	216,774	200,442	195,834	16,332
		02 32020020400 有線廣播電視發展基金	3,066	1,750	1,847	1,316
		03 32020021000 主計業務	39,536	38,814	32,398	722
		04 32020022000 人事業務	35,323	33,309	31,001	2,014
		05 32020023100 政風業務	23,435	23,265	20,830	170
		06 32020024000 施政計畫綜合業務	105,611	87,253	74,796	18,358
02		33000000000 立法支出	252,455	250,800	230,567	1,655
	001	33010010000 南投縣議會	252,455	250,800	230,567	1,655
		01 33010010100 一般行政	124,302	111,664	100,957	12,638
		02 33010010200 議事業務	128,153	139,136	129,610	-10,983
03		37000000000 民政支出	1,844,143	1,592,871	1,661,777	251,272
	001	37020020000 南投縣政府	250,541	221,037	250,442	29,504

南投縣總預算

歲出政事別預算表

經常門

中華民國113年度

單位：新臺幣千元

科 目			本年度 預算數	上年度 預算數	前年度 決算數	本年度與 上年度比較
款	項	目 名稱及編號				
		01 37020021400 禮俗文獻	1,503	6,947	1,095	-5,444
		02 37020021600 民政業務	151,259	126,933	175,299	24,326
		03 37020023100 地政業務	97,779	87,157	74,048	10,622
	002	37030170000 南投縣南投市戶政事務所	31,147	31,441	29,706	-294
		01 37030170100 一般行政	28,518	28,889	27,788	-371
		02 37030171500 戶政業務	2,629	2,552	1,918	77
	003	37030180000 南投縣埔里鎮戶政事務所	27,508	30,353	25,646	-2,845
		01 37030180100 一般行政	25,831	26,361	24,178	-530
		02 37030181500 戶政業務	1,677	3,992	1,468	-2,315
	004	37030190000 南投縣草屯鎮戶政事務所	27,147	27,902	26,185	-755
		01 37030190100 一般行政	25,568	26,370	24,853	-802
		02 37030191500 戶政業務	1,579	1,532	1,332	47
	005	37030200000 南投縣竹山鎮戶政事務所	16,704	16,758	15,334	-54
		01 37030200100 一般行政	15,350	15,534	14,167	-184
		02 37030201500 戶政業務	1,354	1,224	1,167	130

南投縣總預算

歲出政事別預算表

經常門

中華民國113年度

單位：新臺幣千元

科 目			本年度 預算數	上年度 預算數	前年度 決算數	本年度與 上年度比較
款	項	目 名稱及編號				
	006		7,558	7,531	6,837	27
		37030210000 南投縣集集鎮戶政事務所				
		01 37030210100 一般行政	7,036	7,030	6,356	6
		02 37030211500 戶政業務	522	501	481	21
	007		13,490	13,313	12,356	177
		37030220000 南投縣名間鄉戶政事務所				
		01 37030220100 一般行政	12,188	12,149	11,606	39
		02 37030221500 戶政業務	1,302	1,164	750	138
	008		8,586	8,386	8,224	200
		37030230000 南投縣鹿谷鄉戶政事務所				
		01 37030230100 一般行政	7,714	7,538	7,473	176
		02 37030231500 戶政業務	872	848	751	24
	009		9,421	9,380	8,616	41
		37030240000 南投縣中寮鄉戶政事務所				
		01 37030240100 一般行政	8,758	8,741	8,143	17
		02 37030241500 戶政業務	663	639	473	24
	010		9,703	8,864	8,308	839
		37030250000 南投縣魚池鄉戶政事務所				
		01 37030250100 一般行政	9,002	8,187	7,865	815
		02 37030251500 戶政業務	701	677	443	24

南投縣總預算

歲出政事別預算表

經常門

中華民國113年度

單位：新臺幣千元

科 目			本年度 預算數	上年度 預算數	前年度 決算數	本年度與 上年度比較
款	項	目 名稱及編號				
	011		9,591	9,444	8,932	147
		37030260000 南投縣國姓鄉戶政事務所				
		01 37030260100 一般行政	8,625	8,507	8,258	118
		02 37030261500 戶政業務	966	937	674	29
	012		8,686	8,459	8,177	227
		37030270000 南投縣水里鄉戶政事務所				
		01 37030270100 一般行政	7,747	7,549	7,481	198
		02 37030271500 戶政業務	939	910	696	29
	013		9,203	9,493	8,510	-290
		37030280000 南投縣信義鄉戶政事務所				
		01 37030280100 一般行政	8,406	8,716	8,048	-310
		02 37030281500 戶政業務	797	777	462	20
	014		8,092	8,587	7,834	-495
		37030290000 南投縣仁愛鄉戶政事務所				
		01 37030290100 一般行政	7,350	7,871	7,398	-521
		02 37030291500 戶政業務	742	716	436	26
	015		776,041	711,643	627,906	64,398
		37050060000 南投縣政府消防局				
		01 37050060100 一般行政	725,386	675,920	582,276	49,466
		02 37050064100 消防業務	50,655	35,723	45,630	14,932

南投縣總預算

歲出政事別預算表

經常門

中華民國113年度

單位：新臺幣千元

科 目			本年度 預算數	上年度 預算數	前年度 決算數	本年度與 上年度比較
款	項	目 名稱及編號				
	016		76,507	77,099	73,614	-592
		37060070000 南投縣南投地政事 務所				
		01 37060070100 一般行政	65,850	66,098	63,674	-248
		02 37060073100 地政業務	10,657	11,001	9,940	-344
	017		50,016	50,535	47,790	-519
		37060080000 南投縣草屯地政事 務所				
		01 37060080100 一般行政	43,381	43,621	41,563	-240
		02 37060083100 地政業務	6,635	6,914	6,227	-279
	018		79,128	79,386	74,931	-258
		37060090000 南投縣埔里地政事 務所				
		01 37060090100 一般行政	67,890	67,817	64,203	73
		02 37060093100 地政業務	11,238	11,569	10,728	-331
	019		35,254	35,618	33,505	-364
		37060100000 南投縣水里地政事 務所				
		01 37060100100 一般行政	30,049	30,055	28,413	-6
		02 37060103100 地政業務	5,205	5,563	5,092	-358
	020		53,435	53,072	49,922	363
		37060110000 南投縣竹山地政事 務所				
		01 37060110100 一般行政	46,356	46,035	43,361	321
		02 37060113100 地政業務	7,079	7,037	6,561	42

南投縣總預算

歲出政事別預算表

經常門

中華民國113年度

單位：新臺幣千元

科 目			本年度 預算數	上年度 預算數	前年度 決算數	本年度與 上年度比較	
款	項	目 名稱及編號					
04	021		3711031000	336,385	174,570	329,002	161,815
			南投縣政府原住民 族行政局				
		01	37110310100	23,236	22,729	21,741	507
		02	37110311800	313,149	151,841	307,261	161,308
			原住民業務				
			38000000000	2,530,703	2,458,778	2,300,744	71,925
			警政支出				
	001		38080130000	2,530,703	2,458,778	2,300,744	71,925
			南投縣政府警察局				
		01	38080130100	2,414,594	2,356,777	2,207,187	57,817
		一般行政					
	02	38080131000	114,859	100,751	92,893	14,108	
		警政業務					
	03	38080131200	1,250	1,250	664	-	
		警光山莊管理基 金					
05		40000000000	272,942	264,520	246,663	8,422	
		財務支出					
	001		40020020000	53,173	50,806	45,789	2,367
			南投縣政府				
		01	40020021200	53,173	50,806	45,789	2,367
			財政及公產業務				
	002		40070120000	219,769	213,714	200,874	6,055
		南投縣政府稅務局					
	01	40070120100	177,852	173,475	163,986	4,377	
		一般行政					
	02	40070122100	41,917	40,239	36,888	1,678	
		稅捐稽徵業務					
06		51000000000	10,370,821	7,857,194	8,956,051	2,513,627	
		教育支出					

南投縣總預算

歲出政事別預算表

經常門

中華民國113年度

單位：新臺幣千元

科 目			本年度 預算數	上年度 預算數	前年度 決算數	本年度與 上年度比較	
款	項	目 名稱及編號					
07	001	51020020000	10,370,821	7,857,194	8,956,051	2,513,627	
		南投縣政府					
		01	51020021000 教育員工待遇準備	254,021	90,000	64,828	164,021
		02	51020021700 教育行政	10,116,800	7,767,194	8,891,223	2,349,606
			53000000000 文化支出	146,183	110,558	146,140	35,625
		001	53120300000 南投縣政府文化局	146,183	110,558	146,140	35,625
			01 53120300100 一般行政	36,102	35,505	33,663	597
			02 53120301000 文教活動	101,696	69,182	102,966	32,514
			03 53120301100 客家業務	8,385	5,871	9,511	2,514
	08		56000000000 農業支出	543,789	306,737	346,413	237,052
		001 56020020000 南投縣政府	452,025	242,440	275,913	209,585	
			01 56020021800 農業管理與輔導業務	345,007	159,410	186,071	185,597
			02 56020021900 水產種苗場業務	285	137	185	148
			03 56020022100 農業發展基金	5,176	5,038	4,033	138
			04 56020024500 水利管理業務	101,557	77,855	85,624	23,702
		002	56040050000 南投縣家畜疾病防治所	91,764	64,297	70,500	27,467

南投縣總預算

歲出政事別預算表

經常門

中華民國113年度

單位：新臺幣千元

科 目				本年度 預算數	上年度 預算數	前年度 決算數	本年度與 上年度比較
款	項	目	名稱及編號				
09	001	01	56040050100 一般行政	29,206	28,637	27,448	569
		02	56040053000 家畜防疫	62,558	35,660	43,052	26,898
			57000000000 工業支出	311,149	223,834	177,864	87,315
			57020020000 南投縣政府	311,149	223,834	177,864	87,315
		01	57020021500 工商業與度量衡 管理	198,046	119,737	105,109	78,309
		02	57020021600 建管行政	50,576	43,337	21,773	7,239
		03	57020022100 下水道業務	60,318	58,545	49,041	1,773
		04	57020022200 建築物無障礙設 備與設施改善基 金	75	75	-	-
		05	57020022300 公共工程業務	1,331	1,362	1,287	-31
		06	57020022400 資源開發業務	803	778	654	25
10	001		58000000000 交通支出	88,209	18,614	21,246	69,595
			58020020000 南投縣政府	13,324	18,614	21,246	-5,290
		01	58020021200 交通管理業務	-	11,577	17,648	-11,577
		02	58020021400 共同管道管理基 金	1,000	1,000	701	-
		03	58020021500 道路基金	1,000	1,000	612	-

南投縣總預算

歲出政事別預算表

經常門

中華民國113年度

單位：新臺幣千元

科 目			本年度 預算數	上年度 預算數	前年度 決算數	本年度與 上年度比較		
款	項	目 名稱及編號						
11	002	04	58020021600 道路橋樑養護	11,324	5,037	2,285	6,287	
			58140350000 南投縣交通管理所	74,885	-	-	74,885	
		01	58140351200 交通管理業務	50,255	-	-	50,255	
		02	58140351700 停車場管理基金	24,630	-	-	24,630	
			59000000000 其他經濟服務支出	299,595	249,443	180,666	50,152	
	001		59020020000 南投縣政府	204,049	178,914	126,421	25,135	
		01	59020021100 觀光與公用事業 管理	204,049	178,914	126,421	25,135	
	002		59130340000 南投縣風景區管理 所	95,546	70,529	54,245	25,017	
		01	59130340100 一般行政	17,510	17,282	15,892	228	
		02	59130341300 風景區管理業務	78,036	53,247	38,353	24,789	
	12		61000000000 社會保險支出	179,256	140,132	116,373	39,124	
		001	61020020000 南投縣政府	179,256	140,132	116,373	39,124	
			01	61020021300 社會保險	179,256	140,132	116,373	39,124
	13		62000000000 社會救助支出	129,715	125,694	168,501	4,021	
	001	62020020000 南投縣政府	129,715	125,694	168,501	4,021		

南投縣總預算

歲出政事別預算表

經常門

中華民國113年度

單位：新臺幣千元

科 目			本年度 預算數	上年度 預算數	前年度 決算數	本年度與 上年度比較
款	項	目 名稱及編號				
14	001	01 62020020100 社會救濟	129,715	125,694	168,501	4,021
		63000000000 福利服務支出	4,713,002	2,640,899	3,723,282	2,072,103
		63020020000 南投縣政府	4,713,002	2,640,899	3,723,282	2,072,103
15	001	01 63020021500 社政業務	4,713,002	2,640,899	3,723,282	2,072,103
		64000000000 國民就業支出	97,349	33,152	17,450	64,197
	001	64020020000 南投縣政府	74,944	33,152	17,450	41,792
		01 64020021000 就業及勞工輔導	9,796	9,676	6,121	120
	002	02 64020021100 職訓及就業輔導	65,148	23,476	11,329	41,672
		64150360000 南投縣青年發展所	22,405	-	-	22,405
		01 64150360100 一般行政	7,936	-	-	7,936
16	001	02 64150361200 青年發展	14,469	-	-	14,469
		65000000000 醫療保健支出	998,593	621,890	688,961	376,703
	001	65090140000 南投縣政府衛生局	991,122	614,560	683,516	376,562
		01 65090140100 一般行政	86,833	89,578	77,066	-2,745
	02 65090141000 衛生業務	638,270	259,626	377,601	378,644	

南投縣總預算

歲出政事別預算表

經常門

中華民國113年度

單位：新臺幣千元

科 目			本年度 預算數	上年度 預算數	前年度 決算數	本年度與 上年度比較
款	項	目 名稱及編號				
		03 65090142000 衛生所業務	266,019	265,356	228,849	663
	002	65090150000 南投縣慢性病防治 所	7,471	7,330	5,445	141
		01 65090150100 一般行政	6,247	6,155	4,474	92
		02 65090153000 慢性病防治	1,224	1,175	971	49
17		71000000000 環境保護支出	878,159	398,099	317,227	480,060
	001	71100160000 南投縣政府環境保 護局	878,159	398,099	317,227	480,060
		01 71100160100 一般行政	53,336	44,707	40,612	8,629
		02 71100161100 環保業務	824,823	353,392	276,615	471,431
18		72000000000 社區發展支出	35,910	22,056	35,277	13,854
	001	72020020000 南投縣政府	35,910	22,056	35,277	13,854
		01 72020021900 社區發展	6,716	6,656	6,236	60
		02 72020022200 城鄉業務	29,194	15,400	29,041	13,794
19		76000000000 退休撫卹給付支出	2,722,160	2,910,474	2,459,140	-188,314
	001	7670a020000 公務人員退休及撫 卹給付	2,704,160	2,884,474	2,459,102	-180,314
		01 7670a021000 公務人員退休給 付	2,674,160	2,842,474	2,446,609	-168,314

南投縣總預算

歲出政事別預算表

經常門

中華民國113年度

單位：新臺幣千元

科 目			本年度 預算數	上年度 預算數	前年度 決算數	本年度與 上年度比較	
款	項	目 名稱及編號					
20	002	02	7670a021100 公務人員撫卹給付	30,000	42,000	12,493	-12,000
			7670a030000 公務人員各項補助及慰問金	18,000	26,000	38	-8,000
	01	7670a031700 公務人員執行職務意外傷亡慰問金	18,000	26,000	38	-8,000	
		81000000000 債務付息支出	158,285	194,406	80,505	-36,121	
	001	81020020000 南投縣政府	158,285	194,406	80,505	-36,121	
21	001	01	81020021000 債務付息	158,285	194,406	80,505	-36,121
			86000000000 專案補助支出	34,500	34,500	36,000	-
		8670a010000 對鄉(鎮、市)之各項補助	34,500	34,500	36,000	-	
22	001	01	8670a011000 補助鄉鎮市	34,500	34,500	36,000	-
			89000000000 其他支出	338,347	238,000	118,533	100,347
		89020020000 南投縣政府	3,000	3,000	134	-	
	01	89020021200 賠償準備金	3,000	3,000	134	-	
002	002		8970a030000 公務人員各項補助及慰問金	166,000	170,000	118,399	-4,000
		01	8970a031800 公務人員各項補助	166,000	170,000	118,399	-4,000
	003	8970a050000 各類員工待遇準備	169,347	65,000	-	104,347	

南投縣總預算
歲出政事別預算表

經常門

中華民國113年度

單位：新臺幣千元

科 目			本年度 預算數	上年度 預算數	前年度 決算數	本年度與 上年度比較	
款	項	名稱及編號					
23	001	01	8970a051700 各類員工待遇準 備	169,347	65,000	-	104,347
			90000000000 第二預備金	230,000	230,000	-	-
			9080c010000 第二預備金	230,000	230,000	-	-
		01	9080c011000 第二預備金	230,000	230,000	-	-

南投縣總預算

歲出政事別預算表

資本門

中華民國113年度

單位：新臺幣千元

科 目			本年度 預算數	上年度 預算數	前年度 決算數	本年度與 上年度比較
款	項	目 名稱及編號				
		資本門合計	6,128,646	3,618,516	6,737,280	2,510,130
01		32000000000 行政支出	358,147	193,591	426,237	164,556
	001	32020020000 南投縣政府	358,147	193,591	426,237	164,556
		01 32020029000 一般建築及設備	358,147	193,591	426,237	164,556
02		33000000000 立法支出	4,350	4,350	2,642	-
	001	33010010000 南投縣議會	4,350	4,350	2,642	-
		01 33010019000 一般建築及設備	4,350	4,350	2,642	-
03		37000000000 民政支出	407,038	201,348	372,269	205,690
	001	37030170000 南投縣南投市戶政事務所	126	802	90	-676
		01 37030179000 一般建築及設備	126	802	90	-676
	002	37030180000 南投縣埔里鎮戶政事務所	398	91	101	307
		01 37030189000 一般建築及設備	398	91	101	307
	003	37030190000 南投縣草屯鎮戶政事務所	78	91	99	-13
		01 37030199000 一般建築及設備	78	91	99	-13
	004	37030200000 南投縣竹山鎮戶政事務所	148	98	45	50

南投縣總預算

歲出政事別預算表

資本門

中華民國113年度

單位：新臺幣千元

科 目			本年度 預算數	上年度 預算數	前年度 決算數	本年度與 上年度比較
款	項	目 名稱及編號				
		01 37030209000 一般建築及設備	148	98	45	50
	005	37030210000 南投縣集集鎮戶政事務所	-	-	86	-
		01 37030219000 一般建築及設備	-	-	86	-
	006	37030220000 南投縣名間鄉戶政事務所	33	34	30	-1
		01 37030229000 一般建築及設備	33	34	30	-1
	007	37030230000 南投縣鹿谷鄉戶政事務所	148	142	-	6
		01 37030239000 一般建築及設備	148	142	-	6
	008	37030240000 南投縣中寮鄉戶政事務所	45	32	45	13
		01 37030249000 一般建築及設備	45	32	45	13
	009	37030250000 南投縣魚池鄉戶政事務所	-	118	-	-118
		01 37030259000 一般建築及設備	-	118	-	-118
	010	37030260000 南投縣國姓鄉戶政事務所	50	20	46	30
		01 37030269000 一般建築及設備	50	20	46	30
	011	37030270000 南投縣水里鄉戶政事務所	43	24	-	19
		01 37030279000 一般建築及設備	43	24	-	19

南投縣總預算

歲出政事別預算表

資本門

中華民國113年度

單位：新臺幣千元

科 目			本年度 預算數	上年度 預算數	前年度 決算數	本年度與 上年度比較
款	項	目 名稱及編號				
	012		336	50	-	286
		37030280000 南投縣信義鄉戶政事務所				
		01 37030289000 一般建築及設備	336	50	-	286
	013		-	-	44	-
		37030290000 南投縣仁愛鄉戶政事務所				
		01 37030299000 一般建築及設備	-	-	44	-
	014		223,710	121,932	76,818	101,778
		37050060000 南投縣政府消防局				
		01 37050069000 一般建築及設備	223,710	121,932	76,818	101,778
	015		277	800	865	-523
		37060070000 南投縣南投地政事務所				
		01 37060079000 一般建築及設備	277	800	865	-523
	016		2,719	4,063	1,949	-1,344
		37060080000 南投縣草屯地政事務所				
		01 37060089000 一般建築及設備	2,719	4,063	1,949	-1,344
	017		2,567	500	434	2,067
		37060090000 南投縣埔里地政事務所				
		01 37060099000 一般建築及設備	2,567	500	434	2,067
	018		282	845	174	-563
		37060100000 南投縣水里地政事務所				
		01 37060109000 一般建築及設備	282	845	174	-563
	019		49	740	590	-691
		37060110000 南投縣竹山地政事務所				

南投縣總預算

歲出政事別預算表

資本門

中華民國113年度

單位：新臺幣千元

科 目			本年度 預算數	上年度 預算數	前年度 決算數	本年度與 上年度比較
款	項	目 名稱及編號				
		01 37060119000 一般建築及設備	49	740	590	-691
	020	37110310000 南投縣政府原住民族行政局	176,029	70,966	290,853	105,063
		01 37110319000 一般建築及設備	176,029	70,966	290,853	105,063
04		38000000000 警政支出	89,014	214,977	152,222	-125,963
	001	38080130000 南投縣政府警察局	89,014	214,977	152,222	-125,963
		01 38080139000 一般建築及設備	88,764	214,727	152,127	-125,963
		02 38080139700 警光山莊管理基金	250	250	95	-
05		40000000000 財務支出	10,503	3,619	4,262	6,884
	001	40070120000 南投縣政府稅務局	10,503	3,619	4,262	6,884
		01 40070129000 一般建築及設備	10,503	3,619	4,262	6,884
06		51000000000 教育支出	576,428	66,090	1,054,397	510,338
	001	51020020000 南投縣政府	576,428	66,090	1,054,397	510,338
		01 51020029800 教育業務建築及設備	576,428	66,090	1,054,397	510,338
07		53000000000 文化支出	113,135	64,727	112,170	48,408
	001	53120300000 南投縣政府文化局	113,135	64,727	112,170	48,408

南投縣總預算

歲出政事別預算表

資本門

中華民國113年度

單位：新臺幣千元

科 目			本年度 預算數	上年度 預算數	前年度 決算數	本年度與 上年度比較			
款	項	目 名稱及編號							
08	001	01	53120309000 一般建築及設備	113,135	64,727	112,170	48,408		
			56000000000 農業支出	310,233	219,327	254,128	90,906		
			56020020000 南投縣政府	300,930	217,977	252,608	82,953		
			01 56020023900 其他公共工程	21,138	2,700	9,846	18,438		
			02 56020024000 農業建設	106,603	51,020	59,368	55,583		
			03 56020024600 水利治理業務	173,189	164,257	183,394	8,932		
			002 56040050000 南投縣家畜疾病防治所	9,303	1,350	1,520	7,953		
			01 56040059000 一般建築及設備	9,303	1,350	1,520	7,953		
		09	001		57000000000 工業支出	1,259,804	1,021,805	1,360,640	237,999
					57020020000 南投縣政府	1,259,804	1,021,805	1,360,640	237,999
01	57020023100 其他公共工程			1,259,804	1,021,805	1,360,640	237,999		
10	001		58000000000 交通支出	2,380,442	1,063,511	2,517,168	1,316,931		
			58020020000 南投縣政府	1,445,982	1,063,511	2,517,168	382,471		
		01	58020022100 道路橋樑工程	1,423,982	1,008,518	2,473,747	415,464		
		02	58020022200 交通安全設備	-	22,993	27,046	-22,993		

南投縣總預算

歲出政事別預算表

資本門

中華民國113年度

單位：新臺幣千元

科		目		本年度 預算數	上年度 預算數	前年度 決算數	本年度與 上年度比較
款	項	目	名稱及編號				
		03	58020022400 共同管道管理基金	3,000	3,000	996	-
		04	58020022500 道路基金	19,000	29,000	15,379	-10,000
	002		58140350000 南投縣交通管理所	934,460	-	-	934,460
		01	58140352200 交通安全設備	933,960	-	-	933,960
		02	58140358000 停車場管理基金	500	-	-	500
11			59000000000 其他經濟服務支出	33,926	14,126	17,186	19,800
	001		59130340000 南投縣風景區管理所	33,926	14,126	17,186	19,800
		01	59130349000 一般建築及設備	33,926	14,126	17,186	19,800
12			64000000000 國民就業支出	276	-	-	276
	001		64150360000 南投縣青年發展所	276	-	-	276
		01	64150369000 一般建築及設備	276	-	-	276
13			65000000000 醫療保健支出	35,430	15,979	25,545	19,451
	001		65090140000 南投縣政府衛生局	35,430	15,979	25,545	19,451
		01	65090149000 一般建築及設備	35,430	15,979	25,545	19,451
14			71000000000 環境保護支出	106,937	70,462	38,639	36,475

南投縣總預算

歲出政事別預算表

資本門

中華民國113年度

單位：新臺幣千元

科 目			本年度 預算數	上年度 預算數	前年度 決算數	本年度與 上年度比較	
款	項	目 名稱及編號					
15	001		106,937	70,462	38,639	36,475	
		01	71100160000 南投縣政府環境保 護局				
			71100169000 一般建築及設備	106,937	70,462	38,639	36,475
			72000000000 社區發展支出	105,706	215,344	115,571	-109,638
16	001		105,706	215,344	115,571	-109,638	
		01	72020020000 南投縣政府				
			72020023000 其他公共工程	105,706	215,344	115,571	-109,638
16			337,277	249,260	284,204	88,017	
			89000000000 其他支出				
	001		8970a040000 災害準備金	337,277	249,260	284,204	88,017
		01	8970a041400 災害準備金	337,277	249,260	284,204	88,017
經常門及資本門總計			33,727,656	24,926,000	29,123,366	8,801,656	

南投縣總預算

歲出機關別預算表

經資門併計

中華民國113年度

單位：新臺幣千元

款	項	科 目		本年度 預算數	上年度 預算數	本年度與 上年度比較	說明
		目 節	名稱及編號				
01				256,805	255,150	1,655	
	001		0001000000 縣議會主管				
			0001001000 南投縣議會	256,805	255,150	1,655	
		01	33010010100 一般行政	124,302	111,664	12,638	
			33010010101 行政管理	104,584	91,989	12,595	一、本年度預算數包括： 人事費59,756千元 業務費44,792千元 獎補助費36千元 二、本年度預算數與上年度比較： 增加 12,595千元 增列 人事費142千元 增列 業務費12,453千元
		02	33010010103 財產保養及管理	19,718	19,675	43	一、本年度預算數包括： 人事費393千元 業務費19,325千元 二、本年度預算數與上年度比較： 增加 43千元 增列 業務費43千元
		02	33010010200 議事業務	128,153	139,136	-10,983	
			33010010201 業務管理	19,284	30,313	-11,029	一、本年度預算數包括： 業務費19,284千元 二、本年度預算數與上年度比較： 減少 11,029千元 減列 業務費11,029千元
		02	33010010207 開會及調查	108,869	108,823	46	一、本年度預算數包括： 人事費93,692千元 業務費14,547千元 獎補助費630千元 二、本年度預算數與上年度比較： 增加 46千元 增列 人事費46千元
		03	33010019000 一般建築及設備	4,350	4,350		
			33010019004 交通及運輸設備				本計畫僅有前年度決算數
		02	33010019005 資訊設備	2,850	2,850		一、本年度預算數包括： 設備及投資2,850千元
		03	33010019006 機械設備	1,000	1,000		一、本年度預算數包括： 設備及投資1,000千元
		04	33010019007 其他設備	500	500		一、本年度預算數包括： 設備及投資500千元

南投縣總預算

歲出機關別預算表

經資門併計

中華民國113年度

單位：新臺幣千元

款	項	科 目		本年度 預算數	上年度 預算數	本年度與 上年度比較	說明
		目 節	名稱及編號				
02				21,419,936	15,115,329	6,304,607	
	001		0002000000 縣政府主管				
			0002002000 南投縣政府	21,419,936	15,115,329	6,304,607	
		01	32020020100 一般行政	216,774	200,442	16,332	
			01 32020020101 行政管理	113,353	114,078	-725	一、本年度預算數包括： 人事費105,200千元 業務費7,889千元 獎補助費264千元 二、本年度預算數與上年度比較： 減少 725千元 減列 人事費725千元
			02 32020020103 文書管理	7,625	7,528	97	一、本年度預算數包括： 業務費7,625千元 二、本年度預算數與上年度比較： 增加 97千元 增列 業務費97千元
			03 32020020104 新聞宣導	14,991	14,931	60	一、本年度預算數包括： 人事費688千元 業務費14,303千元 二、本年度預算數與上年度比較： 增加 60千元 增列 人事費36千元 增列 業務費24千元
			04 32020020108 縣政推行	7,060	6,959	101	一、本年度預算數包括： 人事費2,539千元 業務費4,521千元 二、本年度預算數與上年度比較： 增加 101千元 增列 人事費77千元 增列 業務費24千元
			05 32020020109 庶務管理	47,953	31,390	16,563	一、本年度預算數包括： 業務費47,503千元 獎補助費450千元 二、本年度預算數與上年度比較： 增加 16,563千元 增列 業務費16,563千元
			06 32020020113 公共事務管理	1,687	1,687		一、本年度預算數包括： 人事費50千元 業務費1,637千元
			07 32020020114 法制行政	695	671	24	一、本年度預算數包括： 業務費695千元 二、本年度預算數與上年度比較： 增加 24千元 增列 業務費24千元

南投縣總預算

歲出機關別預算表

經資門併計

中華民國113年度

單位：新臺幣千元

科 目				本年度 預算數	上年度 預算數	本年度與 上年度比較	說明	
款	項	目	節					名稱及編號
			08	32020020115 行政救濟	163	163	一、本年度預算數包括： 業務費163千元	
			09	32020020116 消保業務	699	699	一、本年度預算數包括： 業務費699千元	
			10	32020020117 國家賠償業務	31	31	一、本年度預算數包括： 業務費31千元	
			11	32020020118 媒體管理	22,517	22,305	212	一、本年度預算數包括： 人事費7,596千元 業務費14,641千元 獎補助費280千元 二、本年度預算數與上年度比較： 增加 212千元 增列 人事費212千元
		02		32020020400 有線廣播電視發展 基金	3,066	1,750	1,316	
			01	32020020401 促進有線廣播電 視發展	3,066	1,750	1,316	一、本年度預算數包括： 業務費3,066千元 二、本年度預算數與上年度比較： 增加 1,316千元 增列 業務費1,316千元
		03		32020021000 主計業務	39,536	38,814	722	
			01	32020021001 歲計業務及行政 管理	35,767	35,097	670	一、本年度預算數包括： 人事費33,419千元 業務費2,348千元 二、本年度預算數與上年度比較： 增加 670千元 增列 人事費621千元 增列 業務費49千元
			02	32020021007 會計業務	3,449	3,397	52	一、本年度預算數包括： 人事費639千元 業務費2,810千元 二、本年度預算數與上年度比較： 增加 52千元 增列 人事費2千元 增列 業務費50千元
			03	32020021008 統計業務	320	320		一、本年度預算數包括： 業務費320千元
		04		32020022000 人事業務	35,323	33,309	2,014	
			01	32020022001 人事行政管理及 組織再造	27,631	26,616	1,015	一、本年度預算數包括： 人事費26,935千元 業務費696千元 二、本年度預算數與上年度比較： 增加 1,015千元

南投縣總預算

歲出機關別預算表

經資門併計

中華民國113年度

單位：新臺幣千元

科 目				本年度 預算數	上年度 預算數	本年度與 上年度比較	說明	
款	項	目	節					名稱及編號
			02	32020022002 考核獎懲及訓練 進修	1,790	1,618	172	增列 人事費990千元 增列 業務費25千元 一、本年度預算數包括： 人事費120千元 業務費1,670千元 二、本年度預算數與上年度比較： 增加 172千元 增列 業務費172千元
			03	32020022003 人力企劃	904	880	24	一、本年度預算數包括： 業務費904千元 獎補助費0千元 二、本年度預算數與上年度比較： 增加 24千元 增列 業務費24千元
			04	32020022005 待遇福利及資料 管理	4,998	4,195	803	一、本年度預算數包括： 業務費4,868千元 獎補助費130千元 二、本年度預算數與上年度比較： 增加 803千元 增列 業務費803千元
		05		32020023100 政風業務	23,435	23,265	170	
			01	32020023101 政風行政	22,166	21,996	170	一、本年度預算數包括： 人事費20,676千元 業務費1,490千元 二、本年度預算數與上年度比較： 增加 170千元 增列 人事費91千元 增列 業務費79千元
			02	32020023102 政風預防	297	297		一、本年度預算數包括： 業務費297千元
			03	32020023103 政風查處	222	222		一、本年度預算數包括： 業務費222千元
			04	32020023105 財產申報	750	750		一、本年度預算數包括： 業務費750千元
		06		32020024000 施政計畫綜合業務	105,611	87,253	18,358	
			01	32020024001 為民服務業務	43,845	42,366	1,479	一、本年度預算數包括： 人事費43,091千元 業務費754千元 二、本年度預算數與上年度比較： 增加 1,479千元 增列 人事費1,356千元 增列 業務費123千元

南投縣總預算

歲出機關別預算表

經資門併計

中華民國113年度

單位：新臺幣千元

科 目				本年度 預算數	上年度 預算數	本年度與 上年度比較	說明	
款	項	目	節					名稱及編號
			02	32020024002 管考業務	242	242		一、本年度預算數包括： 業務費242千元
			03	32020024003 設計規劃業務	2,381	906	1,475	一、本年度預算數包括： 業務費2,156千元 獎補助費225千元 二、本年度預算數與上年度比較： 增加 1,475千元 增列 業務費1,500千元 減列 獎補助費25千元
			04	32020024004 資訊業務	45,677	33,267	12,410	一、本年度預算數包括： 業務費45,677千元 二、本年度預算數與上年度比較： 增加 12,410千元 增列 業務費12,410千元
			05	32020024005 資訊規劃業務	1,714	214	1,500	一、本年度預算數包括： 業務費1,714千元 二、本年度預算數與上年度比較： 增加 1,500千元 增列 業務費1,500千元
			06	32020024006 資訊管理業務	549	549		一、本年度預算數包括： 業務費549千元
			07	32020024007 檔案管理	1,286	1,366	-80	一、本年度預算數包括： 業務費1,286千元 二、本年度預算數與上年度比較： 減少 80千元 減列 業務費80千元
			08	32020024008 國際事務推動	9,917	8,343	1,574	一、本年度預算數包括： 業務費9,917千元 二、本年度預算數與上年度比較： 增加 1,574千元 增列 業務費1,574千元
		07		32020029000 一般建築及設備	358,147	193,591	164,556	
			01	32020029002 房屋建築	245,977	160,896	85,081	一、本年度預算數包括： 設備及投資201,939千元 獎補助費44,038千元 二、本年度預算數與上年度比較： 增加 85,081千元 增列 設備及投資51,862千元 增列 獎補助費33,219千元
			02	32020029003 其他建築				本計畫僅有前年度決算數
			03	32020029004 交通及運輸設備	12,566	6,923	5,643	一、本年度預算數包括： 設備及投資2,116千元 獎補助費10,450千元 二、本年度預算數與上年度比較：

南投縣總預算

歲出機關別預算表

經資門併計

中華民國113年度

單位：新臺幣千元

科 目				本年度 預算數	上年度 預算數	本年度與 上年度比較	說明	
款	項	目	節					名稱及編號
			04	32020029005 資訊設備	38,473	7,339	31,134	增加 5,643千元 減列 設備及投資4,807千元 增列 獎補助費10,450千元 一、本年度預算數包括： 設備及投資38,473千元 二、本年度預算數與上年度比較： 增加 31,134千元 增列 設備及投資31,134千元
			05	32020029006 機械設備	391	200	191	一、本年度預算數包括： 設備及投資391千元 二、本年度預算數與上年度比較： 增加 191千元 增列 設備及投資191千元
			06	32020029007 其他設備	60,740	18,233	42,507	一、本年度預算數包括： 設備及投資14,407千元 獎補助費46,333千元 二、本年度預算數與上年度比較： 增加 42,507千元 增列 設備及投資10,153千元 增列 獎補助費32,354千元
		08		37020021400 禮俗文獻	1,503	6,947	-5,444	
			01	37020021402 殯葬管理	1,503	6,947	-5,444	一、本年度預算數包括： 人事費10千元 業務費1,493千元 獎補助費0千元 二、本年度預算數與上年度比較： 減少 5,444千元 增列 業務費272千元 減列 獎補助費5,716千元
		09		37020021600 民政業務	151,259	126,933	24,326	
			01	37020021601 督導鄉鎮市自治 業務暨行政管理	61,894	60,189	1,705	一、本年度預算數包括： 人事費38,416千元 業務費2,237千元 獎補助費21,241千元 二、本年度預算數與上年度比較： 增加 1,705千元 增列 人事費101千元 減列 業務費626千元 增列 獎補助費2,230千元
			02	37020021603 選舉業務	80	80		一、本年度預算數包括： 業務費80千元
			03	37020021607 戶政業務	61,091	55,719	5,372	一、本年度預算數包括： 業務費11,091千元 獎補助費50,000千元 二、本年度預算數與上年度比較：

南投縣總預算

歲出機關別預算表

經資門併計

中華民國113年度

單位：新臺幣千元

科 目				本年度 預算數	上年度 預算數	本年度與 上年度比較	說明	
款	項	目	節					名稱及編號
			04	37020021609 宗教禮俗	8,571	3,771	4,800	增加 5,372千元 增列 業務費5,372千元 一、本年度預算數包括： 業務費4,212千元 獎補助費4,359千元 二、本年度預算數與上年度比較： 增加 4,800千元 增列 業務費2,300千元 增列 獎補助費2,500千元
			05	37020021610 役政業務	4,467	1,167	3,300	一、本年度預算數包括： 業務費4,067千元 獎補助費400千元 二、本年度預算數與上年度比較： 增加 3,300千元 增列 業務費3,300千元
			06	37020021611 管理業務	11,412	4,967	6,445	一、本年度預算數包括： 人事費639千元 業務費2,163千元 獎補助費8,610千元 二、本年度預算數與上年度比較： 增加 6,445千元 增列 人事費20千元 增列 業務費55千元 增列 獎補助費6,370千元
			07	37020021615 全民防衛動員綜合及協調會報業務	432	432		一、本年度預算數包括： 業務費432千元
			08	37020021616 自治事業	3,312	608	2,704	一、本年度預算數包括： 業務費312千元 獎補助費3,000千元 二、本年度預算數與上年度比較： 增加 2,704千元 增列 業務費4千元 增列 獎補助費2,700千元
			09	37020021617 地方公職人員選舉				本計畫僅有前年度決算數
	10			37020023100 地政業務	97,779	87,157	10,622	
			01	37020023101 土地登記及地籍登記管理	56,711	56,420	291	一、本年度預算數包括： 人事費49,433千元 業務費278千元 獎補助費7,000千元 二、本年度預算數與上年度比較： 增加 291千元 增列 人事費518千元 減列 業務費227千元

南投縣總預算

歲出機關別預算表

經資門併計

中華民國113年度

單位：新臺幣千元

科 目				本年度 預算數	上年度 預算數	本年度與 上年度比較	說明	
款	項	目	節					名稱及編號
			02	37020023102 地價管理	1,133	533	600	一、本年度預算數包括： 業務費833千元 獎補助費300千元 二、本年度預算數與上年度比較： 增加 600千元 增列 業務費300千元 增列 獎補助費300千元
			03	37020023104 地權管理	183	183		一、本年度預算數包括： 業務費183千元
			04	37020023105 地用管理	90	90		一、本年度預算數包括： 業務費90千元
			05	37020023106 土地重劃管理	92	92		一、本年度預算數包括： 業務費92千元
			06	37020023107 土地使用編定及 管制	2,099	1,595	504	一、本年度預算數包括： 人事費156千元 業務費1,943千元 二、本年度預算數與上年度比較： 增加 504千元 增列 人事費156千元 增列 業務費348千元
			07	37020023109 都市計畫公共設 施分割測量	195	195		一、本年度預算數包括： 業務費195千元
			08	37020023111 地籍測量	26,581	22,670	3,911	一、本年度預算數包括： 人事費4,321千元 業務費22,260千元 二、本年度預算數與上年度比較： 增加 3,911千元 增列 人事費67千元 增列 業務費3,844千元
			09	37020023113 重新規定地價	61	161	-100	一、本年度預算數包括： 業務費61千元 二、本年度預算數與上年度比較： 減少 100千元 減列 業務費100千元
			10	37020023114 違反非都市土地 編定檢查及處理	534	534		一、本年度預算數包括： 業務費534千元
			11	37020023124 地政資訊管理	10,100	4,684	5,416	一、本年度預算數包括： 人事費661千元 業務費9,439千元 二、本年度預算數與上年度比較： 增加 5,416千元 增列 人事費24千元 增列 業務費5,392千元
		11		40020021200 財政及公產業務	53,173	50,806	2,367	

南投縣總預算

歲出機關別預算表

經資門併計

中華民國113年度

單位：新臺幣千元

科 目				本年度 預算數	上年度 預算數	本年度與 上年度比較	說明	
款	項	目	節					名稱及編號
			01	40020021201 財務及行政管理	41,376	41,054	322	一、本年度預算數包括： 人事費39,012千元 業務費2,364千元 獎補助費0千元 二、本年度預算數與上年度比較： 增加 322千元 增列 人事費322千元 增列 業務費480千元 減列 獎補助費480千元
			02	40020021204 公有財產管理	4,235	2,806	1,429	一、本年度預算數包括： 人事費736千元 業務費3,499千元 二、本年度預算數與上年度比較： 增加 1,429千元 增列 人事費736千元 增列 業務費693千元
			03	40020021205 庫款支付	2,518	1,983	535	一、本年度預算數包括： 業務費2,518千元 二、本年度預算數與上年度比較： 增加 535千元 增列 業務費535千元
			04	40020021206 出納管理	587	563	24	一、本年度預算數包括： 業務費587千元 二、本年度預算數與上年度比較： 增加 24千元 增列 業務費24千元
			05	40020021207 菸酒管理業務	4,457	4,400	57	一、本年度預算數包括： 業務費4,457千元 二、本年度預算數與上年度比較： 增加 57千元 增列 業務費57千元
		12		51020021000 教育員工待遇準備	254,021	90,000	164,021	
			01	51020021041 教育員工待遇準備	254,021	90,000	164,021	一、本年度預算數包括： 獎補助費254,021千元 二、本年度預算數與上年度比較： 增加 164,021千元 增列 獎補助費164,021千元
		13		51020021700 教育行政	10,116,800	7,767,194	2,349,606	
			01	51020021701 一般行政	10,116,800	7,767,194	2,349,606	一、本年度預算數包括： 獎補助費10,116,800千元 二、本年度預算數與上年度比較： 增加 2,349,606千元 增列 獎補助費2,349,606千元

南投縣總預算

歲出機關別預算表

經資門併計

中華民國113年度

單位：新臺幣千元

款	項	科 目		本年度 預算數	上年度 預算數	本年度與 上年度比較	說明
		目 節	名稱及編號				
		14		576,428	66,090	510,338	
			01	576,428	66,090	510,338	一、本年度預算數包括： 獎補助費576,428千元 二、本年度預算數與上年度比較： 增加 510,338千元 增列 獎補助費510,338千元
		15		345,007	159,410	185,597	
			01	129,952	55,686	74,266	一、本年度預算數包括： 人事費52,335千元 業務費3,140千元 獎補助費74,477千元 二、本年度預算數與上年度比較： 增加 74,266千元 增列 人事費596千元 增列 業務費1,993千元 增列 獎補助費71,677千元
			02	14,021	6,505	7,516	一、本年度預算數包括： 業務費4,988千元 獎補助費9,033千元 二、本年度預算數與上年度比較： 增加 7,516千元 增列 業務費1,483千元 增列 獎補助費6,033千元
			03	41,614	11,049	30,565	一、本年度預算數包括： 業務費22,867千元 獎補助費18,747千元 二、本年度預算數與上年度比較： 增加 30,565千元 增列 業務費13,598千元 增列 獎補助費16,967千元
			04	32,818	22,218	10,600	一、本年度預算數包括： 人事費50千元 業務費25,559千元 獎補助費7,209千元 二、本年度預算數與上年度比較： 增加 10,600千元 增列 業務費6,391千元 增列 獎補助費4,209千元
			05	40,266	22,092	18,174	一、本年度預算數包括： 人事費689千元 業務費23,664千元 獎補助費15,913千元 二、本年度預算數與上年度比較： 增加 18,174千元 減列 人事費28千元 增列 業務費18,272千元 減列 獎補助費70千元

南投縣總預算

歲出機關別預算表

經資門併計

中華民國113年度

單位：新臺幣千元

科 目				本年度 預算數	上年度 預算數	本年度與 上年度比較	說明	
款	項	目	節					名稱及編號
			06	56020021815 畜牧生產	3,450	1,722	1,728	一、本年度預算數包括： 人事費91千元 業務費1,210千元 獎補助費2,149千元 二、本年度預算數與上年度比較： 增加 1,728千元 增列 人事費91千元 增列 業務費853千元 增列 獎補助費784千元
			07	56020021816 農業利用管理調查規劃	8,216	368	7,848	一、本年度預算數包括： 人事費2,029千元 業務費2,610千元 獎補助費3,577千元 二、本年度預算數與上年度比較： 增加 7,848千元 增列 人事費2,021千元 增列 業務費2,250千元 增列 獎補助費3,577千元
			08	56020021818 林業推廣	74,670	39,770	34,900	一、本年度預算數包括： 人事費4,459千元 業務費62,056千元 獎補助費8,155千元 二、本年度預算數與上年度比較： 增加 34,900千元 增列 人事費2,441千元 增列 業務費25,054千元 增列 獎補助費7,405千元
		16		56020021900 水產種苗場業務	285	137	148	
			01	56020021901 水產推廣	285	137	148	一、本年度預算數包括： 業務費285千元 二、本年度預算數與上年度比較： 增加 148千元 增列 業務費148千元
		17		56020022100 農業發展基金	5,176	5,038	138	
			01	56020022101 農地利用管理業務	5,176	5,038	138	一、本年度預算數包括： 人事費959千元 業務費2,184千元 獎補助費2,033千元 二、本年度預算數與上年度比較： 增加 138千元 增列 人事費101千元 增列 業務費54千元 減列 獎補助費17千元
		18		56020023900 其他公共工程	21,138	2,700	18,438	

南投縣總預算

歲出機關別預算表

經資門併計

中華民國113年度

單位：新臺幣千元

款	項	科 目		本年度 預算數	上年度 預算數	本年度與 上年度比較	說明	
		節	名稱及編號					
			01	56020023901 農地重劃工程	2,000	1,300	700	一、本年度預算數包括： 設備及投資2,000千元 二、本年度預算數與上年度比較： 增加 700千元 增列 設備及投資700千元
			02	56020023902 加速辦理重劃區 農水路之整修及 改善	19,138	1,400	17,738	一、本年度預算數包括： 設備及投資19,138千元 二、本年度預算數與上年度比較： 增加 17,738千元 增列 設備及投資17,738千元
		19		56020024000 農業建設	106,603	51,020	55,583	
			01	56020024001 農業園區建設	106,603	51,020	55,583	一、本年度預算數包括： 設備及投資28,875千元 獎補助費77,728千元 二、本年度預算數與上年度比較： 增加 55,583千元 增列 設備及投資28,775千元 增列 獎補助費26,808千元
		20		56020024500 水利管理業務	101,557	77,855	23,702	
			01	56020024501 水土保持業務	20,781	1,106	19,675	一、本年度預算數包括： 人事費639千元 業務費15,459千元 獎補助費4,683千元 二、本年度預算數與上年度比較： 增加 19,675千元 增列 人事費2千元 增列 業務費14,990千元 增列 獎補助費4,683千元
			02	56020024502 山坡地保育利用 管理	21,104	17,725	3,379	一、本年度預算數包括： 人事費901千元 業務費19,741千元 獎補助費462千元 二、本年度預算數與上年度比較： 增加 3,379千元 增列 人事費24千元 增列 業務費3,003千元 增列 獎補助費352千元
			03	56020024505 水政業務	10,812	6,777	4,035	一、本年度預算數包括： 業務費10,812千元 二、本年度預算數與上年度比較： 增加 4,035千元 增列 業務費4,035千元
			04	56020024506 水利業務及行政 管理	48,860	52,247	-3,387	一、本年度預算數包括： 人事費47,862千元 業務費998千元 二、本年度預算數與上年度比較：

南投縣總預算

歲出機關別預算表

經資門併計

中華民國113年度

單位：新臺幣千元

科 目				本年度 預算數	上年度 預算數	本年度與 上年度比較	說明	
款	項	目	節					名稱及編號
		21		56020024600 水利治理業務	173,189	164,257	8,932	減少 3,387千元 減列 人事費3,493千元 增列 業務費106千元
			01	56020024601 水利工程興建及 搶修	111,956	114,257	-2,301	一、本年度預算數包括： 設備及投資111,956千元 二、本年度預算數與上年度比較： 減少 2,301千元 減列 設備及投資2,301千元
			02	56020024602 治山防洪及野溪 治理	61,233	50,000	11,233	一、本年度預算數包括： 業務費0千元 設備及投資54,050千元 獎補助費7,183千元 二、本年度預算數與上年度比較： 增加 11,233千元 增列 設備及投資4,050千元 增列 獎補助費7,183千元
		22		57020021500 工商業與度量衡管 理	198,046	119,737	78,309	
			01	57020021501 工商業管理與行 政管理	68,349	62,451	5,898	一、本年度預算數包括： 人事費56,118千元 業務費8,545千元 獎補助費3,686千元 二、本年度預算數與上年度比較： 增加 5,898千元 減列 人事費375千元 增列 業務費2,587千元 增列 獎補助費3,686千元
			02	57020021502 產業發展推動與 行政管理	129,697	57,286	72,411	一、本年度預算數包括： 人事費5,806千元 業務費77,632千元 獎補助費46,259千元 二、本年度預算數與上年度比較： 增加 72,411千元 增列 人事費3,473千元 增列 業務費63,525千元 增列 獎補助費5,413千元
		23		57020021600 建管行政	50,576	43,337	7,239	
			01	57020021601 都市規劃	35,421	26,508	8,913	一、本年度預算數包括： 業務費35,121千元 獎補助費300千元 二、本年度預算數與上年度比較： 增加 8,913千元 增列 業務費9,013千元 減列 獎補助費100千元

南投縣總預算

歲出機關別預算表

經資門併計

中華民國113年度

單位：新臺幣千元

科 目				本年度 預算數	上年度 預算數	本年度與 上年度比較	說明	
款	項	目	節					名稱及編號
			02	57020021602 建築管理	5,529	5,793	-264	一、本年度預算數包括： 業務費5,529千元 二、本年度預算數與上年度比較： 減少 264千元 減列 業務費264千元
			03	57020021603 征收畸零地	170	170		一、本年度預算數包括： 業務費170千元
			04	57020021605 違建拆除業務	2,675	4,675	-2,000	一、本年度預算數包括： 業務費2,675千元 二、本年度預算數與上年度比較： 減少 2,000千元 減列 業務費2,000千元
			05	57020021606 使用管理業務	6,231	5,641	590	一、本年度預算數包括： 人事費1,151千元 業務費4,730千元 獎補助費350千元 二、本年度預算數與上年度比較： 增加 590千元 增列 人事費47千元 增列 業務費193千元 增列 獎補助費350千元
			06	57020021607 無障礙稽查業務	550	550		一、本年度預算數包括： 業務費550千元
		24		57020022100 下水道業務	60,318	58,545	1,773	
			01	57020022101 下水道維護管理 行政	60,318	58,545	1,773	一、本年度預算數包括： 業務費60,030千元 獎補助費288千元 二、本年度預算數與上年度比較： 增加 1,773千元 增列 業務費1,677千元 增列 獎補助費96千元
		25		57020022200 建築物無障礙設備 與設施改善基金	75	75		
			01	57020022201 無障礙設備與設 施改善	75	75		一、本年度預算數包括： 業務費75千元
		26		57020022300 公共工程業務	1,331	1,362	-31	
			01	57020022305 公有建築物工程 業務	320	352	-32	一、本年度預算數包括： 業務費320千元 二、本年度預算數與上年度比較： 減少 32千元 減列 業務費32千元

南投縣總預算

歲出機關別預算表

經資門併計

中華民國113年度

單位：新臺幣千元

科 目				本年度 預算數	上年度 預算數	本年度與 上年度比較	說明	
款	項	目	節					名稱及編號
			02	57020022306 品管工程業務	1,011	1,010	1	一、本年度預算數包括： 業務費1,011千元 二、本年度預算數與上年度比較： 增加 1千元 增列 業務費1千元
		27		57020022400 資源開發業務	803	778	25	
			01	57020022401 資源開發管理	803	778	25	一、本年度預算數包括： 業務費803千元 二、本年度預算數與上年度比較： 增加 25千元 增列 業務費25千元
		28		57020023100 其他公共工程	1,259,804	1,021,805	237,999	
			01	57020023102 風景區建設工程	306,720	263,000	43,720	一、本年度預算數包括： 設備及投資306,720千元 二、本年度預算數與上年度比較： 增加 43,720千元 增列 設備及投資43,720千元
			02	57020023103 其他公共工程	232,550	228,550	4,000	一、本年度預算數包括： 設備及投資232,550千元 二、本年度預算數與上年度比較： 增加 4,000千元 增列 設備及投資4,000千元
			03	57020023109 村里建設小型工程	6,100	6,100		一、本年度預算數包括： 獎補助費6,100千元
			04	57020023113 公用事業工程	5,340	4,000	1,340	一、本年度預算數包括： 獎補助費5,340千元 二、本年度預算數與上年度比較： 增加 1,340千元 增列 獎補助費1,340千元
			05	57020023116 下水道興建及改善工程	707,694	518,955	188,739	一、本年度預算數包括： 設備及投資707,694千元 二、本年度預算數與上年度比較： 增加 188,739千元 增列 設備及投資188,739千元
			06	57020023117 工商事業工程				本計畫僅有前年度決算數
			07	57020023118 產業發展營建工程	1,400	1,200	200	一、本年度預算數包括： 設備及投資1,400千元 獎補助費0千元 二、本年度預算數與上年度比較： 增加 200千元 增列 設備及投資200千元

南投縣總預算

歲出機關別預算表

經資門併計

中華民國113年度

單位：新臺幣千元

款	項	科 目		本年度 預算數	上年度 預算數	本年度與 上年度比較	說明
		目 節	名稱及編號				
		29			11,577	-11,577	
			01		11,577	-11,577	一、本年度預算數0千元 二、本年度預算數與上年度比較： 減少 11,577千元 減列 人事費1,274千元 減列 業務費4,062千元 減列 獎補助費6,241千元
		30		1,000	1,000		
			01	1,000	1,000		一、本年度預算數包括： 人事費648千元 業務費352千元 二、本年度預算數與上年度比較： 減列 人事費17千元 增列 業務費17千元
		31		1,000	1,000		
			01	1,000	1,000		一、本年度預算數包括： 人事費667千元 業務費333千元 二、本年度預算數與上年度比較： 增列 人事費20千元 減列 業務費20千元
		32		11,324	5,037	6,287	
			01	11,324	5,037	6,287	一、本年度預算數包括： 人事費1,896千元 業務費9,428千元 二、本年度預算數與上年度比較： 增加 6,287千元 增列 人事費41千元 增列 業務費6,246千元
		33		1,423,982	1,008,518	415,464	
			01	1,031,752	614,730	417,022	一、本年度預算數包括： 設備及投資758,522千元 獎補助費273,230千元 二、本年度預算數與上年度比較： 增加 417,022千元 增列 設備及投資384,447千元 增列 獎補助費32,575千元
			02	312,230	313,788	-1,558	一、本年度預算數包括： 設備及投資312,230千元 二、本年度預算數與上年度比較： 減少 1,558千元

南投縣總預算

歲出機關別預算表

經資門併計

中華民國113年度

單位：新臺幣千元

科 目				本年度 預算數	上年度 預算數	本年度與 上年度比較	說明
款	項	節	名稱及編號				
							減列 設備及投資1,558千元
		03	58020022103 產業道路及農路 興建養護工程	80,000	80,000		一、本年度預算數包括： 設備及投資80,000千元
	34		58020022200 交通安全設備		22,993	-22,993	
		01	58020022201 道路交通安全設備		22,993	-22,993	
	35		58020022400 共同管道管理基金	3,000	3,000		
		01	58020022401 共同管道維護改 善工程	3,000	3,000		一、本年度預算數包括： 設備及投資3,000千元
	36		58020022500 道路基金	19,000	29,000	-10,000	
		01	58020022501 道路維護改善工 程	19,000	29,000	-10,000	
	37		59020021100 觀光與公用事業管 理	204,049	178,914	25,135	
		01	59020021103 觀光事業政策與 策劃	17,582	11,855	5,727	一、本年度預算數包括： 業務費17,582千元 二、本年度預算數與上年度比較： 增加 5,727千元 增列 業務費5,727千元
		02	59020021104 觀光宣傳與活動 推廣	136,628	124,876	11,752	
		03	59020021107 觀光產業管理	49,839	42,183	7,656	
	38		61020021300 社會保險	179,256	140,132	39,124	一、本年度預算數包括： 人事費36,810千元 業務費13,029千元 二、本年度預算數與上年度比較： 增加 7,656千元 增列 人事費197千元 增列 業務費7,459千元

南投縣總預算

歲出機關別預算表

經資門併計

中華民國113年度

單位：新臺幣千元

科 目				本年度 預算數	上年度 預算數	本年度與 上年度比較	說明	
款	項	目	節					名稱及編號
			01	61020021301 農民及全民(第三類)健康保險	61,855	25,000	36,855	一、本年度預算數包括： 獎補助費61,855千元 二、本年度預算數與上年度比較： 增加 36,855千元 增列 獎補助費36,855千元
			02	61020021302 低收入戶健康保險及身心障礙者健保與社會保險	66,669	62,832	3,837	一、本年度預算數包括： 獎補助費66,669千元 二、本年度預算數與上年度比較： 增加 3,837千元 增列 獎補助費3,837千元
			03	61020021304 國民年金保險	50,732	52,300	-1,568	一、本年度預算數包括： 獎補助費50,732千元 二、本年度預算數與上年度比較： 減少 1,568千元 減列 獎補助費1,568千元
		39		62020020100 社會救濟	129,715	125,694	4,021	
			01	62020020101 社會救助	129,715	125,694	4,021	一、本年度預算數包括： 人事費5,906千元 業務費4,011千元 獎補助費119,798千元 二、本年度預算數與上年度比較： 增加 4,021千元 增列 人事費2,585千元 增列 業務費559千元 增列 獎補助費877千元
		40		63020021500 社政業務	4,713,002	2,640,899	2,072,103	
			01	63020021501 福利事業	3,859,915	1,828,982	2,030,933	一、本年度預算數包括： 人事費9,392千元 業務費89,208千元 獎補助費3,761,315千元 二、本年度預算數與上年度比較： 增加 2,030,933千元 增列 人事費916千元 增列 業務費68,076千元 增列 獎補助費1,961,941千元
			02	63020021502 家庭暴力暨性侵害防治中心	53,215	48,212	5,003	一、本年度預算數包括： 人事費33,649千元 業務費13,180千元 獎補助費6,386千元 二、本年度預算數與上年度比較： 增加 5,003千元 增列 人事費3,779千元 增列 業務費3,108千元 減列 獎補助費1,884千元

南投縣總預算

歲出機關別預算表

經資門併計

中華民國113年度

單位：新臺幣千元

科 目				本年度 預算數	上年度 預算數	本年度與 上年度比較	說明	
款	項	目	節					名稱及編號
			03	63020021504 綜合性身心障礙 福利復健服務中 心	4,717	4,680	37	一、本年度預算數包括： 人事費1,308千元 業務費3,109千元 獎補助費300千元 二、本年度預算數與上年度比較： 增加 37千元 增列 人事費37千元
			04	63020021505 人民團體輔導	4,220	3,220	1,000	一、本年度預算數包括： 業務費220千元 獎補助費4,000千元 二、本年度預算數與上年度比較： 增加 1,000千元 增列 獎補助費1,000千元
			05	63020021506 社會行政管理	79,454	77,800	1,654	一、本年度預算數包括： 人事費78,557千元 業務費897千元 獎補助費0千元 二、本年度預算數與上年度比較： 增加 1,654千元 增列 人事費1,654千元
			06	63020021507 合作事業	175	175		一、本年度預算數包括： 業務費175千元
			07	63020021511 推行志願服務工 作	1,842	1,322	520	一、本年度預算數包括： 業務費1,842千元 二、本年度預算數與上年度比較： 增加 520千元 增列 業務費520千元
			08	63020021512 推行社會工作員 制度	49,698	39,706	9,992	一、本年度預算數包括： 人事費42,158千元 業務費7,540千元 二、本年度預算數與上年度比較： 增加 9,992千元 增列 人事費7,596千元 增列 業務費2,396千元
			09	63020021513 婦女福利	52,950	55,457	-2,507	一、本年度預算數包括： 業務費6,944千元 獎補助費46,006千元 二、本年度預算數與上年度比較： 減少 2,507千元 增列 業務費83千元 減列 獎補助費2,590千元
			10	63020021514 兒童及少年福利	606,816	581,345	25,471	一、本年度預算數包括： 人事費9,325千元 業務費42,398千元 獎補助費555,093千元 二、本年度預算數與上年度比較： 增加 25,471千元 增列 人事費1,475千元 增列 業務費6,208千元

南投縣總預算

歲出機關別預算表

經資門併計

中華民國113年度

單位：新臺幣千元

科 目				本年度 預算數	上年度 預算數	本年度與 上年度比較	說明	
款	項	目	節					名稱及編號
		41		64020021000	9,796	9,676	120	增列 獎補助費17,788千元
			01	就業及勞工輔導 64020021004 勞工福利	9,796	9,676	120	一、本年度預算數包括： 人事費2,748千元 業務費4,375千元 獎補助費2,673千元 二、本年度預算數與上年度比較： 增加 120千元 增列 人事費110千元 增列 業務費110千元 減列 獎補助費100千元
		42		64020021100	65,148	23,476	41,672	
			01	職訓及就業輔導 64020021101 職訓及就業輔導	65,148	23,476	41,672	一、本年度預算數包括： 人事費0千元 業務費46,974千元 獎補助費18,174千元 二、本年度預算數與上年度比較： 增加 41,672千元 減列 人事費619千元 增列 業務費37,319千元 增列 獎補助費4,972千元
		43		72020021900	6,716	6,656	60	
			01	社區發展 72020021901 社區發展	6,716	6,656	60	一、本年度預算數包括： 人事費24千元 業務費2,732千元 獎補助費3,960千元 二、本年度預算數與上年度比較： 增加 60千元 增列 業務費60千元
		44		72020022200	29,194	15,400	13,794	
			01	城鄉業務 72020022201 城鄉發展管理及 維護	29,194	15,400	13,794	一、本年度預算數包括： 業務費29,194千元 獎補助費0千元 二、本年度預算數與上年度比較： 增加 13,794千元 增列 業務費20,709千元 減列 獎補助費6,915千元
		45		72020023000	105,706	215,344	-109,638	
			01	其他公共工程 72020023002 城鄉發展計畫	105,706	215,344	-109,638	一、本年度預算數包括： 設備及投資101,722千元

南投縣總預算

歲出機關別預算表

經資門併計

中華民國113年度

單位：新臺幣千元

科 目				本年度 預算數	上年度 預算數	本年度與 上年度比較	說明		
款	項	目	節					名稱及編號	
03	001		46	81020021000	158,285	194,406	-36,121	獎補助費3,984千元 二、本年度預算數與上年度比較： 減少 109,638千元 減列 設備及投資113,622千元 增列 獎補助費3,984千元	
				01	81020021001	158,285	194,406		-36,121
			47	01	89020021200	3,000	3,000		一、本年度預算數包括： 獎補助費3,000千元
					89020021202	3,000	3,000		
			01	01	00030000000	188,241	191,413	-3,172	一、本年度預算數包括： 人事費28,149千元 業務費357千元 獎補助費12千元 二、本年度預算數與上年度比較： 減少 371千元 減列 人事費395千元 增列 業務費24千元
					00030170000	31,273	32,243	-970	
					37030170100	28,518	28,889	-371	
					37030170101	28,518	28,889	-371	
					37030171500	2,629	2,552	77	
					37030171501	2,629	2,552	77	
					37030179000	126	802	-676	
			03	01	37030179002		802	-802	一、本年度預算數0千元 二、本年度預算數與上年度比較： 減少 802千元 減列 設備及投資802千元
					房屋建築				

南投縣總預算

歲出機關別預算表

經資門併計

中華民國113年度

單位：新臺幣千元

款	項	科 目		本年度 預算數	上年度 預算數	本年度與 上年度比較	說明
		節	名稱及編號				
			02				本計畫僅有前年度決算數
			03				
				126		126	一、本年度預算數包括： 設備及投資126千元 二、本年度預算數與上年度比較： 增加 126千元 增列 設備及投資126千元
	002						
				27,906	30,444	-2,538	
			00030180000 南投縣埔里鎮戶政事務所				
		01					
			37030180100 一般行政	25,831	26,361	-530	
		01					
			37030180101 行政管理	25,831	26,361	-530	一、本年度預算數包括： 人事費25,478千元 業務費335千元 獎補助費18千元 二、本年度預算數與上年度比較： 減少 530千元 減列 人事費552千元 增列 業務費22千元
		02					
			37030181500 戶政業務	1,677	3,992	-2,315	
		01					
			37030181501 戶政業務	1,677	3,992	-2,315	一、本年度預算數包括： 業務費1,677千元 二、本年度預算數與上年度比較： 減少 2,315千元 減列 業務費2,315千元
		03					
			37030189000 一般建築及設備	398	91	307	
		01					
			37030189004 交通及運輸設備		56	-56	一、本年度預算數0千元 二、本年度預算數與上年度比較： 減少 56千元 減列 設備及投資56千元
		02					
			37030189005 資訊設備		35	-35	一、本年度預算數0千元 二、本年度預算數與上年度比較： 減少 35千元 減列 設備及投資35千元
		03					
			37030189006 機械設備	183		183	一、本年度預算數包括： 設備及投資183千元 二、本年度預算數與上年度比較： 增加 183千元 增列 設備及投資183千元
		04					
			37030189007 其他設備	215		215	一、本年度預算數包括： 設備及投資215千元 二、本年度預算數與上年度比較： 增加 215千元

南投縣總預算

歲出機關別預算表

經資門併計

中華民國113年度

單位：新臺幣千元

款	科目			本年度預算數	上年度預算數	本年度與上年度比較	說明
	項	目	節				
							增列 設備及投資215千元
	003			27,225	27,993	-768	
							00030190000 南投縣草屯鎮戶政事務所
		01		25,568	26,370	-802	
							37030190100 一般行政
			01	25,568	26,370	-802	一、本年度預算數包括： 人事費25,247千元 業務費315千元 獎補助費6千元 二、本年度預算數與上年度比較： 減少 802千元 減列 人事費818千元 增列 業務費22千元 減列 獎補助費6千元
							37030190101 行政管理
		02		1,579	1,532	47	
							37030191500 戶政業務
			01	1,579	1,532	47	一、本年度預算數包括： 業務費1,579千元 二、本年度預算數與上年度比較： 增加 47千元 增列 業務費47千元
							37030191501 戶政業務
		03		78	91	-13	
							37030199000 一般建築及設備
			01	50		50	一、本年度預算數包括： 設備及投資50千元 二、本年度預算數與上年度比較： 增加 50千元 增列 設備及投資50千元
							37030199005 資訊設備
			02	28	91	-63	一、本年度預算數包括： 設備及投資28千元 二、本年度預算數與上年度比較： 減少 63千元 減列 設備及投資63千元
							37030199007 其他設備
	004			16,852	16,856	-4	
							00030200000 南投縣竹山鎮戶政事務所
		01		15,350	15,534	-184	
							37030200100 一般行政
			01	15,350	15,534	-184	一、本年度預算數包括： 人事費15,095千元 業務費237千元 獎補助費18千元 二、本年度預算數與上年度比較： 減少 184千元 減列 人事費198千元
							37030200101 行政管理

南投縣總預算

歲出機關別預算表

經資門併計

中華民國113年度

單位：新臺幣千元

科 目				本年度 預算數	上年度 預算數	本年度與 上年度比較	說明	
款	項	目	節					名稱及編號
							增列 業務費14千元	
		02		37030201500 戶政業務	1,354	1,224	130	
			01	37030201501 戶政業務	1,354	1,224	130	一、本年度預算數包括： 業務費1,354千元 二、本年度預算數與上年度比較： 增加 130千元 增列 業務費130千元
		03		37030209000 一般建築及設備	148	98	50	
			01	37030209007 其他設備	148	98	50	一、本年度預算數包括： 設備及投資148千元 二、本年度預算數與上年度比較： 增加 50千元 增列 設備及投資50千元
005				00030210000 南投縣集集鎮戶政事 務所	7,558	7,531	27	
		01		37030210100 一般行政	7,036	7,030	6	
			01	37030210101 行政管理	7,036	7,030	6	一、本年度預算數包括： 人事費6,902千元 業務費128千元 獎補助費6千元 二、本年度預算數與上年度比較： 增加 6千元 增列 業務費6千元
		02		37030211500 戶政業務	522	501	21	
			01	37030211501 戶政業務	522	501	21	一、本年度預算數包括： 業務費522千元 二、本年度預算數與上年度比較： 增加 21千元 增列 業務費21千元
		03		37030219000 一般建築及設備				
			01	37030219007 其他設備				本計畫僅有前年度決算數
006				00030220000 南投縣名間鄉戶政事 務所	13,523	13,347	176	
		01		37030220100 一般行政	12,188	12,149	39	

南投縣總預算

歲出機關別預算表

經資門併計

中華民國113年度

單位：新臺幣千元

科 目				本年度 預算數	上年度 預算數	本年度與 上年度比較	說明	
款	項	目	節					名稱及編號
			01	37030220101 行政管理	12,188	12,149	39	一、本年度預算數包括： 人事費11,996千元 業務費192千元 獎補助費0千元 二、本年度預算數與上年度比較： 增加 39千元 增列 人事費29千元 增列 業務費10千元
		02		37030221500 戶政業務	1,302	1,164	138	
			01	37030221501 戶政業務	1,302	1,164	138	一、本年度預算數包括： 業務費1,302千元 二、本年度預算數與上年度比較： 增加 138千元 增列 業務費138千元
		03		37030229000 一般建築及設備	33	34	-1	
			01	37030229006 機械設備				本計畫僅有前年度決算數
			02	37030229007 其他設備	33	34	-1	一、本年度預算數包括： 設備及投資33千元 二、本年度預算數與上年度比較： 減少 1千元 減列 設備及投資1千元
007				00030230000 南投縣鹿谷鄉戶政事務所	8,734	8,528	206	
			01	37030230100 一般行政	7,714	7,538	176	一、本年度預算數包括： 人事費7,570千元 業務費138千元 獎補助費6千元 二、本年度預算數與上年度比較： 增加 176千元 增列 人事費170千元 增列 業務費6千元
			01	37030230101 行政管理	7,714	7,538	176	
		02		37030231500 戶政業務	872	848	24	一、本年度預算數包括： 業務費872千元 二、本年度預算數與上年度比較： 增加 24千元 增列 業務費24千元
			01	37030231501 戶政業務	872	848	24	
		03		37030239000 一般建築及設備	148	142	6	

南投縣總預算

歲出機關別預算表

經資門併計

中華民國113年度

單位：新臺幣千元

款	科 目			本年度 預算數	上年度 預算數	本年度與 上年度比較	說明	
	項	目	節					
008			01	37030239005 資訊設備		44	-44	一、本年度預算數0千元 二、本年度預算數與上年度比較： 減少 44千元 減列 設備及投資44千元
			02	37030239007 其他設備	148	98	50	一、本年度預算數包括： 設備及投資148千元 二、本年度預算數與上年度比較： 增加 50千元 增列 設備及投資50千元
				00030240000 南投縣中寮鄉戶政事 務所	9,466	9,412	54	
		01		37030240100 一般行政	8,758	8,741	17	
			01	37030240101 行政管理	8,758	8,741	17	一、本年度預算數包括： 人事費8,614千元 業務費138千元 獎補助費6千元 二、本年度預算數與上年度比較： 增加 17千元 增列 人事費10千元 增列 業務費7千元
			02	37030241500 戶政業務	663	639	24	
			01	37030241501 戶政業務	663	639	24	一、本年度預算數包括： 業務費663千元 二、本年度預算數與上年度比較： 增加 24千元 增列 業務費24千元
			03	37030249000 一般建築及設備	45	32	13	
			01	37030249007 其他設備	45	32	13	一、本年度預算數包括： 設備及投資45千元 二、本年度預算數與上年度比較： 增加 13千元 增列 設備及投資13千元
	009			00030250000 南投縣魚池鄉戶政事 務所	9,703	8,982	721	
		01	37030250100 一般行政	9,002	8,187	815		
			01	37030250101 行政管理	9,002	8,187	815	一、本年度預算數包括： 人事費8,858千元 業務費138千元 獎補助費6千元 二、本年度預算數與上年度比較： 增加 815千元

南投縣總預算

歲出機關別預算表

經資門併計

中華民國113年度

單位：新臺幣千元

科 目				本年度 預算數	上年度 預算數	本年度與 上年度比較	說明	
款	項	目	節					名稱及編號
			02	37030251500 戶政業務	701	677	24	增列 人事費808千元 增列 業務費7千元
			01	37030251501 戶政業務	701	677	24	一、本年度預算數包括： 業務費701千元 二、本年度預算數與上年度比較： 增加 24千元 增列 業務費24千元
			03	37030259000 一般建築及設備		118	-118	
			01	37030259007 其他設備		118	-118	一、本年度預算數0千元 二、本年度預算數與上年度比較： 減少 118千元 減列 設備及投資118千元
010				00030260000 南投縣國姓鄉戶政事 務所	9,641	9,464	177	
			01	37030260100 一般行政	8,625	8,507	118	
			01	37030260101 行政管理	8,625	8,507	118	一、本年度預算數包括： 人事費8,470千元 業務費149千元 獎補助費6千元 二、本年度預算數與上年度比較： 增加 118千元 增列 人事費111千元 增列 業務費7千元
			02	37030261500 戶政業務	966	937	29	
			01	37030261501 戶政業務	966	937	29	一、本年度預算數包括： 業務費966千元 二、本年度預算數與上年度比較： 增加 29千元 增列 業務費29千元
			03	37030269000 一般建築及設備	50	20	30	
			01	37030269005 資訊設備				本計畫僅有前年度決算數
			02	37030269006 機械設備		20	-20	一、本年度預算數0千元 二、本年度預算數與上年度比較： 減少 20千元 減列 設備及投資20千元

南投縣總預算

歲出機關別預算表

經資門併計

中華民國113年度

單位：新臺幣千元

科 目				本年度 預算數	上年度 預算數	本年度與 上年度比較	說明	
款	項	目	節					名稱及編號
			03	37030269007 其他設備	50		50	一、本年度預算數包括： 設備及投資50千元 二、本年度預算數與上年度比較： 增加 50千元 增列 設備及投資50千元
	011			00030270000 南投縣水里鄉戶政事務所	8,729	8,483	246	
		01		37030270100 一般行政	7,747	7,549	198	
			01	37030270101 行政管理	7,747	7,549	198	一、本年度預算數包括： 人事費7,571千元 業務費158千元 獎補助費18千元 二、本年度預算數與上年度比較： 增加 198千元 增列 人事費192千元 增列 業務費6千元
		02		37030271500 戶政業務	939	910	29	
			01	37030271501 戶政業務	939	910	29	一、本年度預算數包括： 業務費939千元 二、本年度預算數與上年度比較： 增加 29千元 增列 業務費29千元
		03		37030279000 一般建築及設備	43	24	19	
			01	37030279007 其他設備	43	24	19	一、本年度預算數包括： 設備及投資43千元 二、本年度預算數與上年度比較： 增加 19千元 增列 設備及投資19千元
	012			00030280000 南投縣信義鄉戶政事務所	9,539	9,543	-4	
		01		37030280100 一般行政	8,406	8,716	-310	
			01	37030280101 行政管理	8,406	8,716	-310	一、本年度預算數包括： 人事費8,269千元 業務費131千元 獎補助費6千元 二、本年度預算數與上年度比較： 減少 310千元 減列 人事費316千元 增列 業務費6千元

南投縣總預算

歲出機關別預算表

經資門併計

中華民國113年度

單位：新臺幣千元

科 目				本年度 預算數	上年度 預算數	本年度與 上年度比較	說明
款	項	目 節	名稱及編號				
		02		797	777	20	
			37030281500 戶政業務				
		01		797	777	20	一、本年度預算數包括： 業務費797千元 二、本年度預算數與上年度比較： 增加 20千元 增列 業務費20千元
			37030281501 戶政業務				
		03		336	50	286	
			37030289000 一般建築及設備				
		01			50	-50	一、本年度預算數0千元 二、本年度預算數與上年度比較： 減少 50千元 減列 設備及投資50千元
			37030289005 資訊設備				
		02		260		260	一、本年度預算數包括： 設備及投資260千元 二、本年度預算數與上年度比較： 增加 260千元 增列 設備及投資260千元
			37030289006 機械設備				
		03		76		76	一、本年度預算數包括： 設備及投資76千元 二、本年度預算數與上年度比較： 增加 76千元 增列 設備及投資76千元
			37030289007 其他設備				
013			00030290000 南投縣仁愛鄉戶政事務所	8,092	8,587	-495	
		01		7,350	7,871	-521	一、本年度預算數包括： 人事費7,221千元 業務費117千元 獎補助費12千元 二、本年度預算數與上年度比較： 減少 521千元 減列 人事費539千元 增列 業務費6千元 增列 獎補助費12千元
			37030290100 一般行政				
		01		7,350	7,871	-521	
			37030290101 行政管理				
		02		742	716	26	
			37030291500 戶政業務				
		01		742	716	26	一、本年度預算數包括： 業務費742千元 二、本年度預算數與上年度比較： 增加 26千元 增列 業務費26千元
			37030291501 戶政業務				

南投縣總預算

歲出機關別預算表

經資門併計

中華民國113年度

單位：新臺幣千元

款	項	科 目		本年度 預算數	上年度 預算數	本年度與 上年度比較	說明		
		目 節	名稱及編號						
04	001	03					本計畫僅有前年度決算數		
				37030299000 一般建築及設備					
			01		37030299007 其他設備				
				00040000000 農業處主管	101,067	65,647		35,420	
				00040050000 南投縣家畜疾病防治所	101,067	65,647		35,420	
			01		56040050100 一般行政	29,206		28,637	569
				56040050101 行政管理	29,206	28,637		569	一、本年度預算數包括： 人事費25,304千元 業務費3,884千元 獎補助費18千元 二、本年度預算數與上年度比較： 增加 569千元 增列 人事費396千元 增列 業務費179千元 減列 獎補助費6千元
			02		56040053000 家畜防疫	62,558		35,660	26,898
				56040053001 動物防疫	15,211	7,654		7,557	一、本年度預算數包括： 人事費1,016千元 業務費13,995千元 獎補助費200千元 二、本年度預算數與上年度比較： 增加 7,557千元 增列 人事費856千元 增列 業務費6,721千元 減列 獎補助費20千元
				56040053002 病性鑑定	1,219	799		420	一、本年度預算數包括： 人事費50千元 業務費1,169千元 二、本年度預算數與上年度比較： 增加 420千元 增列 人事費50千元 增列 業務費370千元
		56040053003 動物衛生	16,988	13,599	3,389	一、本年度預算數包括： 人事費849千元 業務費16,139千元 二、本年度預算數與上年度比較： 增加 3,389千元 增列 人事費63千元 增列 業務費3,326千元			

南投縣總預算

歲出機關別預算表

經資門併計

中華民國113年度

單位：新臺幣千元

款	項	科 目		本年度 預算數	上年度 預算數	本年度與 上年度比較	說明			
		節	名稱及編號							
05	001	01	04	56040053004 動物保護	29,140	13,608	15,532	一、本年度預算數包括： 人事費6,386千元 業務費21,734千元 獎補助費1,020千元 二、本年度預算數與上年度比較： 增加 15,532千元 增列 人事費2,006千元 增列 業務費12,551千元 增列 獎補助費975千元		
			03	56040059000 一般建築及設備	9,303	1,350	7,953			
			01	56040059002 房屋建築	8,500		8,500	一、本年度預算數包括： 設備及投資8,500千元 二、本年度預算數與上年度比較： 增加 8,500千元 增列 設備及投資8,500千元		
			02	56040059004 交通及運輸設備	503	1,350	-847	一、本年度預算數包括： 設備及投資503千元 二、本年度預算數與上年度比較： 減少 847千元 減列 設備及投資847千元		
			03	56040059005 資訊設備				本計畫僅有前年度決算數		
			04	56040059006 機械設備				本計畫僅有前年度決算數		
			05	56040059007 其他設備	300		300	一、本年度預算數包括： 設備及投資300千元 二、本年度預算數與上年度比較： 增加 300千元 增列 設備及投資300千元		
						00050000000 消防局主管	999,751	833,575	166,176	
						00050060000 南投縣政府消防局	999,751	833,575	166,176	
						37050060100 一般行政	725,386	675,920	49,466	
						01 37050060101 行政管理	589,393	565,260	24,133	一、本年度預算數包括： 人事費585,784千元 業務費3,573千元 獎補助費36千元 二、本年度預算數與上年度比較： 增加 24,133千元 增列 人事費24,133千元
			02 37050060103 大隊業務	110,196	86,941	23,255	一、本年度預算數包括： 人事費92,128千元			

南投縣總預算

歲出機關別預算表

經費門併計

中華民國113年度

單位：新臺幣千元

科 目				本年度 預算數	上年度 預算數	本年度與 上年度比較	說明	
款	項	目	節					名稱及編號
			03	37050060105 人事管理	2,213	1,547	666	業務費18,068千元 二、本年度預算數與上年度比較： 增加 23,255千元 增列 人事費22,272千元 增列 業務費983千元 一、本年度預算數包括： 業務費2,213千元 二、本年度預算數與上年度比較： 增加 666千元 增列 業務費666千元
			04	37050060106 會計管理	122	122		一、本年度預算數包括： 業務費122千元
			05	37050060107 政風管理	98	98		一、本年度預算數包括： 業務費98千元
			06	37050060108 後勤管理	23,364	21,952	1,412	一、本年度預算數包括： 業務費23,364千元 二、本年度預算數與上年度比較： 增加 1,412千元 增列 業務費1,412千元
		02		37050064100 消防業務	50,655	35,723	14,932	
			01	37050064101 災害預防	4,186	964	3,222	一、本年度預算數包括： 人事費48千元 業務費4,138千元 二、本年度預算數與上年度比較： 增加 3,222千元 增列 業務費3,222千元
			02	37050064102 災害搶救	15,436	10,710	4,726	一、本年度預算數包括： 人事費394千元 業務費14,647千元 獎補助費395千元 二、本年度預算數與上年度比較： 增加 4,726千元 增列 業務費4,726千元
			03	37050064103 緊急救護	6,750	6,161	589	一、本年度預算數包括： 人事費44千元 業務費6,656千元 獎補助費50千元 二、本年度預算數與上年度比較： 增加 589千元 增列 業務費589千元
			04	37050064104 教育訓練	4,096	4,096		一、本年度預算數包括： 人事費39千元 業務費4,057千元

南投縣總預算

歲出機關別預算表

經資門併計

中華民國113年度

單位：新臺幣千元

科 目				本年度 預算數	上年度 預算數	本年度與 上年度比較	說明	
款	項	目	節					名稱及編號
			05	37050064105 火災調查	688	710	-22	一、本年度預算數包括： 人事費80千元 業務費471千元 獎補助費137千元 二、本年度預算數與上年度比較： 減少 22千元 減列 獎補助費22千元
			06	37050064107 救災救護	9,192	6,831	2,361	一、本年度預算數包括： 業務費9,192千元 二、本年度預算數與上年度比較： 增加 2,361千元 增列 業務費2,361千元
			07	37050064108 災害管理	10,307	6,251	4,056	一、本年度預算數包括： 人事費29千元 業務費10,278千元 二、本年度預算數與上年度比較： 增加 4,056千元 增列 業務費4,056千元
		03		37050069000 一般建築及設備	223,710	121,932	101,778	
			01	37050069002 房屋建築	33,670	800	32,870	一、本年度預算數包括： 設備及投資33,670千元 二、本年度預算數與上年度比較： 增加 32,870千元 增列 設備及投資32,870千元
			02	37050069003 其他建築	3,700	500	3,200	一、本年度預算數包括： 設備及投資200千元 獎補助費3,500千元 二、本年度預算數與上年度比較： 增加 3,200千元 增列 獎補助費3,200千元
			03	37050069004 交通及運輸設備	139,080	79,378	59,702	一、本年度預算數包括： 設備及投資139,080千元 二、本年度預算數與上年度比較： 增加 59,702千元 增列 設備及投資59,702千元
			04	37050069005 資訊設備	7,599	4,282	3,317	一、本年度預算數包括： 設備及投資7,599千元 二、本年度預算數與上年度比較： 增加 3,317千元 增列 設備及投資3,317千元
			05	37050069007 其他設備	39,661	36,972	2,689	一、本年度預算數包括： 設備及投資39,661千元 二、本年度預算數與上年度比較： 增加 2,689千元 增列 設備及投資2,689千元

南投縣總預算

歲出機關別預算表

經資門併計

中華民國113年度

單位：新臺幣千元

款	項	科 目		本年度 預算數	上年度 預算數	本年度與 上年度比較	說明		
		目	節					名稱及編號	
06	001	01	01	00060000000 地政處主管	300,234	302,658	-2,424	一、本年度預算數包括： 人事費65,197千元 業務費587千元 獎補助費66千元 二、本年度預算數與上年度比較： 減少 248千元 減列 人事費326千元 增列 業務費66千元 增列 獎補助費12千元	
				00060070000 南投縣南投地政事務所	76,784	77,899	-1,115		
				37060070100 一般行政	65,850	66,098	-248		
				37060070101 行政管理	65,850	66,098	-248		
				02	37060073100 地政業務	10,657	11,001		-344
				01	37060073102 地價管理	816	756		60
				02	37060073105 地用管理	1,261	1,212		49
				03	37060073113 重新規定地價	88	663		-575
				04	37060073118 土地及建物登記	4,393	4,320		73
				05	37060073119 土地複丈及地目變更	4,099	4,050		49

南投縣總預算

歲出機關別預算表

經資門併計

中華民國113年度

單位：新臺幣千元

款	項	科目		本年度 預算數	上年度 預算數	本年度與 上年度比較	說明
		目	節				
		03		277	800	-523	
			37060079000 一般建築及設備				
		01	37060079005 資訊設備	140		140	一、本年度預算數包括： 設備及投資140千元 二、本年度預算數與上年度比較： 增加 140千元 增列 設備及投資140千元
		02	37060079006 機械設備		800	-800	一、本年度預算數0千元 二、本年度預算數與上年度比較： 減少 800千元 減列 設備及投資800千元
		03	37060079007 其他設備	137		137	一、本年度預算數包括： 設備及投資137千元 二、本年度預算數與上年度比較： 增加 137千元 增列 設備及投資137千元
002			00060080000 南投縣草屯地政事務所	52,735	54,598	-1,863	
		01	37060080100 一般行政	43,381	43,621	-240	
		01	37060080101 行政管理	43,381	43,621	-240	一、本年度預算數包括： 人事費42,835千元 業務費498千元 獎補助費48千元 二、本年度預算數與上年度比較： 減少 240千元 減列 人事費401千元 增列 業務費143千元 增列 獎補助費18千元
		02	37060083100 地政業務	6,635	6,914	-279	
		01	37060083102 地價管理	686	626	60	一、本年度預算數包括： 業務費668千元 獎補助費18千元 二、本年度預算數與上年度比較： 增加 60千元 增列 業務費42千元 增列 獎補助費18千元
		02	37060083105 地用管理	571	547	24	一、本年度預算數包括： 業務費571千元 二、本年度預算數與上年度比較： 增加 24千元 增列 業務費24千元
		03	37060083113 重新規定地價	73	576	-503	一、本年度預算數包括： 人事費40千元 業務費33千元

南投縣總預算

歲出機關別預算表

經資門併計

中華民國113年度

單位：新臺幣千元

科 目				本年度 預算數	上年度 預算數	本年度與 上年度比較	說明	
款	項	目	節					名稱及編號
			04	37060083118 土地及建物登記	3,062	3,004	58	二、本年度預算數與上年度比較： 減少 503千元 減列 人事費131千元 減列 業務費372千元 一、本年度預算數包括： 業務費3,062千元 二、本年度預算數與上年度比較： 增加 58千元 增列 業務費58千元
			05	37060083119 土地複丈及地目 變更	2,243	2,161	82	一、本年度預算數包括： 人事費288千元 業務費1,955千元 二、本年度預算數與上年度比較： 增加 82千元 增列 業務費82千元
		03		37060089000 一般建築及設備	2,719	4,063	-1,344	
			01	37060089002 房屋建築		3,944	-3,944	一、本年度預算數0千元 二、本年度預算數與上年度比較： 減少 3,944千元 減列 設備及投資3,944千元
			02	37060089005 資訊設備				本計畫僅有前年度決算數
			03	37060089006 機械設備				本計畫僅有前年度決算數
			04	37060089007 其他設備	2,719	119	2,600	一、本年度預算數包括： 設備及投資2,719千元 二、本年度預算數與上年度比較： 增加 2,600千元 增列 設備及投資2,600千元
	003			00060090000 南投縣埔里地政事務所	81,695	79,886	1,809	
		01		37060090100 一般行政	67,890	67,817	73	
			01	37060090101 行政管理	67,890	67,817	73	一、本年度預算數包括： 人事費67,136千元 業務費694千元 獎補助費60千元 二、本年度預算數與上年度比較： 增加 73千元 增列 業務費73千元
			02	37060093100 地政業務	11,238	11,569	-331	

南投縣總預算

歲出機關別預算表

經資門併計

中華民國113年度

單位：新臺幣千元

科 目				本年度 預算數	上年度 預算數	本年度與 上年度比較	說明	
款	項	目	節					名稱及編號
			01	37060093102 地價管理	751	691	60	一、本年度預算數包括： 業務費733千元 獎補助費18千元 二、本年度預算數與上年度比較： 增加 60千元 增列 業務費42千元 增列 獎補助費18千元 三、查核作業費：地政業務-地價管理- 業務費(一般事務費)，受理不動產實價 登錄檢舉罰鍰查核作業費薪臺幣18,000 元(收支對列)
			02	37060093105 地用管理	1,248	1,199	49	一、本年度預算數包括： 業務費1,248千元 二、本年度預算數與上年度比較： 增加 49千元 增列 業務費49千元
			03	37060093113 重新規定地價	135	775	-640	一、本年度預算數包括： 人事費50千元 業務費85千元 二、本年度預算數與上年度比較： 減少 640千元 減列 人事費112千元 減列 業務費528千元
			04	37060093118 土地及建物登記	3,509	3,436	73	一、本年度預算數包括： 業務費3,509千元 二、本年度預算數與上年度比較： 增加 73千元 增列 業務費73千元
			05	37060093119 土地複丈及地目 變更	5,595	5,468	127	一、本年度預算數包括： 人事費528千元 業務費5,067千元 二、本年度預算數與上年度比較： 增加 127千元 增列 業務費127千元
		03		37060099000 一般建築及設備	2,567	500	2,067	
			01	37060099002 房屋建築	2,422		2,422	一、本年度預算數包括： 設備及投資2,422千元 二、本年度預算數與上年度比較： 增加 2,422千元 增列 設備及投資2,422千元
			02	37060099005 資訊設備	145		145	一、本年度預算數包括： 設備及投資145千元 二、本年度預算數與上年度比較： 增加 145千元 增列 設備及投資145千元

南投縣總預算

歲出機關別預算表

經資門併計

中華民國113年度

單位：新臺幣千元

科 目				本年度 預算數	上年度 預算數	本年度與 上年度比較	說明	
款	項	目	節					名稱及編號
			03	37060099007 其他設備		500	-500	一、本年度預算數0千元 二、本年度預算數與上年度比較： 減少 500千元 減列 設備及投資500千元
	004			00060100000 南投縣水里地政事務所	35,536	36,463	-927	
		01		37060100100 一般行政	30,049	30,055	-6	
			01	37060100101 行政管理	30,049	30,055	-6	一、本年度預算數包括： 人事費29,718千元 業務費295千元 獎補助費36千元 二、本年度預算數與上年度比較： 減少 6千元 減列 人事費36千元 增列 業務費30千元
		02		37060103100 地政業務	5,205	5,563	-358	
			01	37060103102 地價管理	723	663	60	一、本年度預算數包括： 業務費705千元 獎補助費18千元 二、本年度預算數與上年度比較： 增加 60千元 增列 業務費42千元 增列 獎補助費18千元
			02	37060103105 地用管理	572	548	24	一、本年度預算數包括： 業務費572千元 二、本年度預算數與上年度比較： 增加 24千元 增列 業務費24千元
			03	37060103113 重新規定地價	68	545	-477	一、本年度預算數包括： 人事費20千元 業務費48千元 二、本年度預算數與上年度比較： 減少 477千元 減列 人事費142千元 減列 業務費335千元
			04	37060103118 土地及建物登記	2,113	2,064	49	一、本年度預算數包括： 業務費2,113千元 二、本年度預算數與上年度比較： 增加 49千元 增列 業務費49千元
			05	37060103119 土地複丈及地目變更	1,729	1,743	-14	一、本年度預算數包括： 人事費192千元 業務費1,537千元 二、本年度預算數與上年度比較： 減少 14千元

南投縣總預算

歲出機關別預算表

經資門併計

中華民國113年度

單位：新臺幣千元

科 目				本年度 預算數	上年度 預算數	本年度與 上年度比較	說明	
款	項	目	節					名稱及編號
			03	37060109000 一般建築及設備	282	845	-563	減列 業務費14千元
			01	37060109005 資訊設備	140	300	-160	一、本年度預算數包括： 設備及投資140千元 二、本年度預算數與上年度比較： 減少 160千元 減列 設備及投資160千元
			02	37060109007 其他設備	142	545	-403	一、本年度預算數包括： 設備及投資142千元 二、本年度預算數與上年度比較： 減少 403千元 減列 設備及投資403千元
005				00060110000 南投縣竹山地政事務所	53,484	53,812	-328	
			01	37060110100 一般行政	46,356	46,035	321	
			01	37060110101 行政管理	46,356	46,035	321	一、本年度預算數包括： 人事費45,773千元 業務費523千元 獎補助費60千元 二、本年度預算數與上年度比較： 增加 321千元 增列 人事費167千元 增列 業務費148千元 增列 獎補助費6千元
			02	37060113100 地政業務	7,079	7,037	42	
			01	37060113102 地價管理	873	688	185	一、本年度預算數包括： 業務費855千元 獎補助費18千元 二、本年度預算數與上年度比較： 增加 185千元 增列 業務費167千元 增列 獎補助費18千元
			02	37060113105 地用管理	571	547	24	一、本年度預算數包括： 業務費571千元 二、本年度預算數與上年度比較： 增加 24千元 增列 業務費24千元
			03	37060113113 重新規定地價	138	491	-353	一、本年度預算數包括： 人事費30千元 業務費108千元 二、本年度預算數與上年度比較： 減少 353千元

南投縣總預算

歲出機關別預算表

經資門併計

中華民國113年度

單位：新臺幣千元

科 目				本年度 預算數	上年度 預算數	本年度與 上年度比較	說明	
款	項	目	節					名稱及編號
			04	37060113118 土地及建物登記	3,023	2,974	49	減列 人事費110千元 減列 業務費243千元 一、本年度預算數包括： 業務費3,023千元 二、本年度預算數與上年度比較： 增加 49千元 增列 業務費49千元
			05	37060113119 土地複丈及地目 變更	2,474	2,337	137	一、本年度預算數包括： 人事費360千元 業務費2,114千元 二、本年度預算數與上年度比較： 增加 137千元 增列 業務費137千元
		03		37060119000 一般建築及設備	49	740	-691	
			01	37060119005 資訊設備		125	-125	一、本年度預算數0千元 二、本年度預算數與上年度比較： 減少 125千元 減列 設備及投資125千元
			02	37060119006 機械設備		380	-380	一、本年度預算數0千元 二、本年度預算數與上年度比較： 減少 380千元 減列 設備及投資380千元
			03	37060119007 其他設備	49	235	-186	一、本年度預算數包括： 設備及投資49千元 二、本年度預算數與上年度比較： 減少 186千元 減列 設備及投資186千元
07				00070000000 稅務局主管	230,272	217,333	12,939	
	001			00070120000 南投縣政府稅務局	230,272	217,333	12,939	
		01		40070120100 一般行政	177,852	173,475	4,377	
			01	40070120101 行政管理	177,852	173,475	4,377	一、本年度預算數包括： 人事費165,851千元 業務費11,731千元 獎補助費270千元 二、本年度預算數與上年度比較： 增加 4,377千元 增列 人事費3,427千元 增列 業務費974千元 減列 獎補助費24千元

南投縣總預算

歲出機關別預算表

經資門併計

中華民國113年度

單位：新臺幣千元

科 目				本年度 預算數	上年度 預算數	本年度與 上年度比較	說明	
款	項	目	節					名稱及編號
		02		40070122100	41,917	40,239	1,678	
				稅捐稽徵業務				
			01	40070122103	792	792		一、本年度預算數包括： 人事費2千元 業務費790千元
				印花稅稽徵				
			02	40070122108	8,856	8,807	49	一、本年度預算數包括： 人事費32千元 業務費8,824千元 二、本年度預算數與上年度比較： 增加 49千元 增列 業務費49千元
				使用牌照稅稽徵				
			03	40070122109	641	641		一、本年度預算數包括： 業務費641千元
				稅務行政管理				
			04	40070122110	1,325	1,325		一、本年度預算數包括： 人事費18千元 業務費1,307千元
				資料管理				
			05	40070122111	174	174		一、本年度預算數包括： 人事費4千元 業務費170千元
				推行轉帳納稅				
			06	40070122112	221	221		一、本年度預算數包括： 人事費20千元 業務費101千元 獎補助費100千元
				處理違章與行政 救濟案件				
			07	40070122113	140	140		一、本年度預算數包括： 人事費4千元 業務費136千元
				財稅警查緝業務				
			08	40070122114	1,670	1,510	160	一、本年度預算數包括： 人事費22千元 業務費1,648千元 二、本年度預算數與上年度比較： 增加 160千元 增列 業務費160千元
				納稅服務				
			09	40070122115	9,468	9,361	107	一、本年度預算數包括： 人事費312千元 業務費9,156千元 二、本年度預算數與上年度比較： 增加 107千元 增列 業務費107千元
				稅務資料電子作 業處理				
			10	40070122116	6,842	6,695	147	一、本年度預算數包括： 人事費144千元 業務費6,698千元 二、本年度預算數與上年度比較： 增加 147千元 增列 業務費147千元
				地價稅稽徵				

南投縣總預算

歲出機關別預算表

經資門併計

中華民國113年度

單位：新臺幣千元

科 目				本年度 預算數	上年度 預算數	本年度與 上年度比較	說明	
款	項	目	節					名稱及編號
			11	40070122117 重新規定地價	1,267	248	1,019	一、本年度預算數包括： 人事費151千元 業務費1,116千元 二、本年度預算數與上年度比較： 增加 1,019千元 增列 人事費28千元 增列 業務費991千元
			12	40070122118 土地增值稅稽徵	3,353	3,231	122	一、本年度預算數包括： 人事費81千元 業務費3,272千元 二、本年度預算數與上年度比較： 增加 122千元 增列 業務費122千元
			13	40070122119 房屋稅稽徵	4,899	4,850	49	一、本年度預算數包括： 人事費72千元 業務費4,827千元 二、本年度預算數與上年度比較： 增加 49千元 增列 業務費49千元
			14	40070122120 契稅稽徵	93	93		一、本年度預算數包括： 人事費17千元 業務費76千元
			15	40070122121 娛樂稅稽徵	159	159		一、本年度預算數包括： 人事費37千元 業務費122千元
			16	40070122122 移送行政執行處 執行案件工作	2,017	1,992	25	一、本年度預算數包括： 人事費36千元 業務費1,981千元 二、本年度預算數與上年度比較： 增加 25千元 增列 業務費25千元
		03		40070129000 一般建築及設備	10,503	3,619	6,884	
			01	40070129002 房屋建築	2,571		2,571	一、本年度預算數包括： 設備及投資2,571千元 二、本年度預算數與上年度比較： 增加 2,571千元 增列 設備及投資2,571千元
			02	40070129004 交通及運輸設備		850	-850	一、本年度預算數0千元 二、本年度預算數與上年度比較： 減少 850千元 減列 設備及投資850千元
			03	40070129005 資訊設備	6,837	2,098	4,739	一、本年度預算數包括： 設備及投資6,837千元 二、本年度預算數與上年度比較： 增加 4,739千元 增列 設備及投資4,739千元

南投縣總預算

歲出機關別預算表

經資門併計

中華民國113年度

單位：新臺幣千元

款	項	科 目		本年度 預算數	上年度 預算數	本年度與 上年度比較	說明		
		節	名稱及編號						
08	001	01	04	40070129007 其他設備	1,095	671	424	一、本年度預算數包括： 設備及投資1,095千元 二、本年度預算數與上年度比較： 增加 424千元 增列 設備及投資424千元	
				00080000000 警察局主管	2,619,717	2,673,755	-54,038		
				00080130000 南投縣政府警察局	2,619,717	2,673,755	-54,038		
				38080130100 一般行政	2,414,594	2,356,777	57,817		
				01	38080130101 行政管理	2,050,767	1,998,738	52,029	一、本年度預算數包括： 人事費2,032,298千元 業務費17,647千元 獎補助費822千元 二、本年度預算數與上年度比較： 增加 52,029千元 增列 人事費50,203千元 增列 業務費1,826千元
				02	38080130102 業務管理	6,504	5,504	1,000	一、本年度預算數包括： 人事費224千元 業務費6,280千元 二、本年度預算數與上年度比較： 增加 1,000千元 增列 業務費1,000千元
				03	38080130103 車輛維護	42,056	41,550	506	一、本年度預算數包括： 業務費42,056千元 二、本年度預算數與上年度比較： 增加 506千元 增列 業務費506千元
				04	38080130104 事務管理	30,273	28,790	1,483	一、本年度預算數包括： 人事費199千元 業務費29,824千元 獎補助費250千元 二、本年度預算數與上年度比較： 增加 1,483千元 增列 業務費1,483千元
				05	38080130105 資訊管理	7,408	6,674	734	一、本年度預算數包括： 人事費64千元 業務費7,344千元 二、本年度預算數與上年度比較： 增加 734千元 增列 業務費734千元
				06	38080130106 分局業務	274,490	272,625	1,865	一、本年度預算數包括： 人事費247,505千元 業務費26,985千元 二、本年度預算數與上年度比較：

南投縣總預算

歲出機關別預算表

經資門併計

中華民國113年度

單位：新臺幣千元

科 目				本年度 預算數	上年度 預算數	本年度與 上年度比較	說明	
款	項	目	節					名稱及編號
			07	38080130107 公關業務	466	466	增加 1,865千元 增列 人事費1,344千元 增列 業務費521千元 一、本年度預算數包括： 人事費23千元 業務費443千元	
			08	38080130108 人事業務	1,968	1,768	200	一、本年度預算數包括： 人事費124千元 業務費1,844千元 二、本年度預算數與上年度比較： 增加 200千元 增列 業務費200千元
			09	38080130109 主計業務	351	351		一、本年度預算數包括： 人事費120千元 業務費231千元
			10	38080130110 法制業務	160	160		一、本年度預算數包括： 人事費47千元 業務費113千元
			11	38080130111 政風業務	151	151		一、本年度預算數包括： 人事費44千元 業務費107千元
		02		38080131000 警政業務	114,859	100,751	14,108	
			01	38080131001 行政工作	7,418	385	7,033	一、本年度預算數包括： 人事費28千元 業務費7,390千元 二、本年度預算數與上年度比較： 增加 7,033千元 增列 業務費7,033千元
			02	38080131002 保安業務	38,648	39,153	-505	一、本年度預算數包括： 人事費219千元 業務費38,429千元 二、本年度預算數與上年度比較： 減少 505千元 減列 業務費505千元
			03	38080131003 保防業務	456	456		一、本年度預算數包括： 人事費54千元 業務費402千元
			04	38080131004 督察業務	1,364	1,364		一、本年度預算數包括： 人事費283千元 業務費1,081千元
			05	38080131006 交通管理	32,701	26,259	6,442	一、本年度預算數包括： 人事費4,498千元 業務費28,203千元 二、本年度預算數與上年度比較：

南投縣總預算

歲出機關別預算表

經費門併計

中華民國113年度

單位：新臺幣千元

科 目				本年度 預算數	上年度 預算數	本年度與 上年度比較	說明	
款	項	目	節					名稱及編號
			06	38080131007 刑事業務	16,276	15,316	960	增加 6,442千元 增列 人事費73千元 增列 業務費6,369千元 一、本年度預算數包括： 人事費4,058千元 業務費12,018千元 獎補助費200千元 二、本年度預算數與上年度比較： 增加 960千元 增列 業務費960千元
			07	38080131009 訓練業務	996	996		一、本年度預算數包括： 人事費47千元 業務費949千元
			08	38080131010 警備工作	3,464	3,464		一、本年度預算數包括： 人事費160千元 業務費2,914千元 獎補助費390千元 二、因配合組織改造及業務調整，係將民防工作暨相關經費移撥至本局防治業務項下執行，本預算科目自105年度起更名為「警備工作」，以符合現行業務狀況。
			09	38080131011 防情工作	1,659	1,659		一、本年度預算數包括： 人事費529千元 業務費1,130千元
			10	38080131012 少年業務	5,495	4,302	1,193	一、本年度預算數包括： 人事費3,907千元 業務費1,588千元 二、本年度預算數與上年度比較： 增加 1,193千元 增列 人事費77千元 增列 業務費1,116千元
			11	38080131013 外事工作	448	448		一、本年度預算數包括： 人事費138千元 業務費310千元
			12	38080131014 拖吊業務	557	557		一、本年度預算數包括： 業務費557千元
			13	38080131015 婦幼業務	421	321	100	一、本年度預算數包括： 業務費421千元 二、本年度預算數與上年度比較： 增加 100千元 增列 業務費100千元
			14	38080131016 鑑識業務	1,293	1,293		一、本年度預算數包括： 業務費1,293千元

南投縣總預算

歲出機關別預算表

經資門併計

中華民國113年度

單位：新臺幣千元

科 目				本年度 預算數	上年度 預算數	本年度與 上年度比較	說明	
款	項	目	節					名稱及編號
			15	38080131018 勤指業務	1,435	1,375	60	一、本年度預算數包括： 人事費9千元 業務費1,426千元 二、本年度預算數與上年度比較： 增加 60千元 增列 業務費60千元
			16	38080131019 防治業務	2,228	3,403	-1,175	一、本年度預算數包括： 人事費182千元 業務費2,046千元 二、本年度預算數與上年度比較： 減少 1,175千元 減列 業務費1,175千元
		03		38080131200 警光山莊管理基金	1,250	1,250		
			01	38080131201 警光山莊管理業務	1,250	1,250		一、本年度預算數包括： 人事費0千元 業務費1,250千元
		04		38080139000 一般建築及設備	88,764	214,727	-125,963	
			01	38080139002 房屋建築	25,423	71,613	-46,190	一、本年度預算數包括： 設備及投資25,423千元 二、本年度預算數與上年度比較： 減少 46,190千元 減列 設備及投資46,190千元
			02	38080139004 交通及運輸設備	13,472	13,300	172	一、本年度預算數包括： 設備及投資13,472千元 二、本年度預算數與上年度比較： 增加 172千元 增列 設備及投資172千元
			03	38080139005 資訊設備	14,633	10,816	3,817	一、本年度預算數包括： 設備及投資14,633千元 二、本年度預算數與上年度比較： 增加 3,817千元 增列 設備及投資3,817千元
			04	38080139006 機械設備	28,090	111,423	-83,333	一、本年度預算數包括： 設備及投資28,090千元 二、本年度預算數與上年度比較： 減少 83,333千元 減列 設備及投資83,333千元
			05	38080139007 其他設備	7,146	7,575	-429	一、本年度預算數包括： 設備及投資7,146千元 二、本年度預算數與上年度比較： 減少 429千元 減列 設備及投資429千元

南投縣總預算

歲出機關別預算表

經資門併計

中華民國113年度

單位：新臺幣千元

款	項	科 目		本年度 預算數	上年度 預算數	本年度與 上年度比較	說明		
		目 節	名稱及編號						
09	001	05		38080139700 警光山莊管理基金	250	250			
			01	38080139701 警光山莊維護設施	250	250		一、本年度預算數包括： 設備及投資250千元	
				00090000000 衛生局主管	1,034,023	637,869	396,154		
				00090140000 南投縣政府衛生局	1,026,552	630,539	396,013		
			01	65090140100 一般行政	86,833	89,578	-2,745		
			01	65090140101 行政管理	76,542	79,520	-2,978		一、本年度預算數包括： 人事費75,484千元 業務費932千元 獎補助費126千元 二、本年度預算數與上年度比較： 減少 2,978千元 減列 人事費3,271千元 增列 業務費293千元
			02	65090140102 車輛保養	1,525	1,379	146		一、本年度預算數包括： 業務費1,525千元 二、本年度預算數與上年度比較： 增加 146千元 增列 業務費146千元
			03	65090140103 業務管理	6,880	6,843	37		一、本年度預算數包括： 業務費6,880千元 二、本年度預算數與上年度比較： 增加 37千元 增列 業務費37千元
			04	65090140104 會計管理	1,284	1,235	49		一、本年度預算數包括： 業務費1,284千元 二、本年度預算數與上年度比較： 增加 49千元 增列 業務費49千元
			05	65090140105 人事管理	512	443	69		一、本年度預算數包括： 業務費512千元 二、本年度預算數與上年度比較： 增加 69千元 增列 業務費69千元
	06	65090140106 政風管理	90	158	-68	一、本年度預算數包括： 業務費90千元 二、本年度預算數與上年度比較： 減少 68千元 減列 業務費68千元			

南投縣總預算

歲出機關別預算表

經資門併計

中華民國113年度

單位：新臺幣千元

科 目				本年度 預算數	上年度 預算數	本年度與 上年度比較	說明	
款	項	目	節					名稱及編號
		02		638,270	259,626	378,644		
				衛生業務				
			01	65090141004	106,164	66,529	39,635	一、本年度預算數包括： 人事費51,072千元 業務費50,336千元 獎補助費4,756千元 二、本年度預算數與上年度比較： 增加 39,635千元 增列 人事費2,063千元 增列 業務費34,368千元 增列 獎補助費3,204千元
			02	65090141005	16,397	13,706	2,691	一、本年度預算數包括： 人事費11,701千元 業務費4,616千元 獎補助費80千元 二、本年度預算數與上年度比較： 增加 2,691千元 增列 人事費1,269千元 增列 業務費1,422千元
			03	65090141008	7,111	3,727	3,384	一、本年度預算數包括： 人事費9千元 業務費7,102千元 二、本年度預算數與上年度比較： 增加 3,384千元 增列 業務費3,384千元
			04	65090141012	5,305	2,559	2,746	一、本年度預算數包括： 人事費9千元 業務費4,972千元 獎補助費324千元 二、本年度預算數與上年度比較： 增加 2,746千元 增列 業務費2,771千元 減列 獎補助費25千元
			05	65090141014	48,253	41,015	7,238	一、本年度預算數包括： 人事費288千元 業務費47,965千元 二、本年度預算數與上年度比較： 增加 7,238千元 增列 人事費286千元 增列 業務費6,952千元
			06	65090141015	67,512	28,738	38,774	一、本年度預算數包括： 人事費200千元 業務費58,141千元 獎補助費9,171千元 二、本年度預算數與上年度比較： 增加 38,774千元 增列 人事費91千元 增列 業務費30,271千元 增列 獎補助費8,412千元

南投縣總預算

歲出機關別預算表

經資門併計

中華民國113年度

單位：新臺幣千元

科 目				本年度 預算數	上年度 預算數	本年度與 上年度比較	說明	
款	項	目	節					名稱及編號
			07	65090141016 衛生企劃	386,977	102,801	284,176	一、本年度預算數包括： 人事費45,642千元 業務費209,455千元 獎補助費131,880千元 二、本年度預算數與上年度比較： 增加 284,176千元 增列 人事費45,613千元 增列 業務費106,683千元 增列 獎補助費131,880千元
			08	65090141017 衛生稽查	551	551		一、本年度預算數包括： 業務費551千元
		03		65090142000 衛生所業務	266,019	265,356	663	
			01	65090142001 一般行政	249,471	249,097	374	一、本年度預算數包括： 人事費246,628千元 業務費2,843千元 二、本年度預算數與上年度比較： 增加 374千元 增列 人事費374千元
			02	65090142002 公共衛生	16,548	16,259	289	一、本年度預算數包括： 業務費16,548千元 二、本年度預算數與上年度比較： 增加 289千元 增列 業務費289千元
		04		65090149000 一般建築及設備	35,430	15,979	19,451	
			01	65090149002 房屋建築	5,741	1,099	4,642	一、本年度預算數包括： 設備及投資5,741千元 二、本年度預算數與上年度比較： 增加 4,642千元 增列 設備及投資4,642千元
			02	65090149004 交通及運輸設備	570	1,520	-950	一、本年度預算數包括： 設備及投資570千元 二、本年度預算數與上年度比較： 減少 950千元 減列 設備及投資950千元
			03	65090149005 資訊設備	5,974	3,168	2,806	一、本年度預算數包括： 設備及投資5,624千元 獎補助費350千元 二、本年度預算數與上年度比較： 增加 2,806千元 增列 設備及投資2,548千元 增列 獎補助費258千元
			04	65090149006 機械設備	17,677	7,241	10,436	一、本年度預算數包括： 設備及投資17,677千元 二、本年度預算數與上年度比較： 增加 10,436千元

南投縣總預算

歲出機關別預算表

經資門併計

中華民國113年度

單位：新臺幣千元

科 目				本年度 預算數	上年度 預算數	本年度與 上年度比較	說明	
款	項	目	節					名稱及編號
10	001	01	05	65090149007 其他設備	5,468	2,951	2,517	增列 設備及投資10,436千元 一、本年度預算數包括： 設備及投資3,168千元 獎補助費2,300千元 二、本年度預算數與上年度比較： 增加 2,517千元 增列 設備及投資1,325千元 增列 獎補助費1,192千元
			01	00090150000 南投縣慢性病防治所	7,471	7,330	141	
			01	65090150100 一般行政	6,247	6,155	92	
			01	65090150101 行政管理	6,064	5,972	92	一、本年度預算數包括： 人事費5,758千元 業務費300千元 獎補助費6千元 二、本年度預算數與上年度比較： 增加 92千元 增列 人事費87千元 增列 業務費5千元
			02	65090150103 業務管理	183	183		一、本年度預算數包括： 業務費183千元
			02	65090153000 慢性病防治	1,224	1,175	49	
			01	65090153001 慢性病防治工作	1,169	1,120	49	一、本年度預算數包括： 業務費1,169千元 二、本年度預算數與上年度比較： 增加 49千元 增列 業務費49千元
			02	65090153002 綜合防癆	55	55		一、本年度預算數包括： 業務費55千元
				00100000000 環境保護局主管	985,096	468,561	516,535	
				00100160000 南投縣政府環境保護局	985,096	468,561	516,535	
				71100160100 一般行政	53,336	44,707	8,629	
				71100160101 行政管理	45,118	43,528	1,590	一、本年度預算數包括： 人事費44,324千元 業務費782千元 獎補助費12千元 二、本年度預算數與上年度比較： 增加 1,590千元 增列 人事費1,610千元

南投縣總預算

歲出機關別預算表

經資門併計

中華民國113年度

單位：新臺幣千元

科 目				本年度 預算數	上年度 預算數	本年度與 上年度比較	說明	
款	項	目	節					名稱及編號
			02	71100160103 業務管理	8,218	1,179	7,039	減列 獎補助費20千元 一、本年度預算數包括： 業務費8,218千元 二、本年度預算數與上年度比較： 增加 7,039千元 增列 業務費7,039千元
		02		71100161100 環保業務	824,823	353,392	471,431	
			01	71100161101 環境保育及毒性 化學物質管理	11,167	8,565	2,602	一、本年度預算數包括： 人事費2,250千元 業務費8,354千元 獎補助費563千元 二、本年度預算數與上年度比較： 增加 2,602千元 增列 人事費1,381千元 增列 業務費1,221千元
			02	71100161102 環境污染管制	18,084	11,169	6,915	一、本年度預算數包括： 業務費15,339千元 獎補助費2,745千元 二、本年度預算數與上年度比較： 增加 6,915千元 增列 業務費5,870千元 增列 獎補助費1,045千元
			03	71100161103 環保檢驗	2,361	2,161	200	一、本年度預算數包括： 業務費2,361千元 二、本年度預算數與上年度比較： 增加 200千元 增列 業務費200千元
			04	71100161104 廢棄物處理	768,310	314,510	453,800	一、本年度預算數包括： 人事費650千元 業務費440,817千元 獎補助費326,843千元 二、本年度預算數與上年度比較： 增加 453,800千元 增列 人事費600千元 增列 業務費361,939千元 增列 獎補助費91,261千元
			05	71100161105 改善環境衛生	24,261	15,847	8,414	一、本年度預算數包括： 業務費22,336千元 獎補助費1,925千元 二、本年度預算數與上年度比較： 增加 8,414千元 增列 業務費8,414千元
			06	71100161107 環境稽查	640	1,140	-500	一、本年度預算數包括： 業務費640千元 二、本年度預算數與上年度比較： 減少 500千元

南投縣總預算

歲出機關別預算表

經資門併計

中華民國113年度

單位：新臺幣千元

款	項	科 目		本年度 預算數	上年度 預算數	本年度與 上年度比較	說明
		節	名稱及編號				
		03	71100169000 一般建築及設備	106,937	70,462	36,475	減列 業務費500千元
		01	71100169001 土地購置		42,312	-42,312	一、本年度預算數0千元 二、本年度預算數與上年度比較： 減少 42,312千元 減列 設備及投資42,312千元
		02	71100169003 其他建築	66,239	19,150	47,089	一、本年度預算數包括： 設備及投資35,137千元 獎補助費31,102千元 二、本年度預算數與上年度比較： 增加 47,089千元 增列 設備及投資30,987千元 增列 獎補助費16,102千元
		03	71100169004 交通及運輸設備	24,932	9,000	15,932	一、本年度預算數包括： 設備及投資23,040千元 獎補助費1,892千元 二、本年度預算數與上年度比較： 增加 15,932千元 增列 設備及投資14,040千元 增列 獎補助費1,892千元
		04	71100169006 機械設備	14,116		14,116	一、本年度預算數包括： 獎補助費14,116千元 二、本年度預算數與上年度比較： 增加 14,116千元 增列 獎補助費14,116千元
		05	71100169007 其他設備	1,650		1,650	一、本年度預算數包括： 設備及投資1,312千元 獎補助費338千元 二、本年度預算數與上年度比較： 增加 1,650千元 增列 設備及投資1,312千元 增列 獎補助費338千元
11			00110000000 原住民族行政局主管	512,414	245,536	266,878	
	001		00110310000 南投縣政府原住民族 行政局	512,414	245,536	266,878	
		01	37110310100 一般行政	23,236	22,729	507	
		01	37110310101 行政管理	22,104	21,689	415	一、本年度預算數包括： 人事費21,670千元 業務費428千元 獎補助費6千元 二、本年度預算數與上年度比較： 增加 415千元

南投縣總預算

歲出機關別預算表

經資門併計

中華民國113年度

單位：新臺幣千元

科 目				本年度 預算數	上年度 預算數	本年度與 上年度比較	說明	
款	項	目	節					名稱及編號
			02	37110310102 業務管理	1,132	1,040	92	增列 人事費386千元 增列 業務費29千元 一、本年度預算數包括： 業務費1,132千元 二、本年度預算數與上年度比較： 增加 92千元 增列 業務費92千元
		02		37110311800 原住民業務	313,149	151,841	161,308	
			01	37110311801 生活輔導	5,936	5,889	47	一、本年度預算數包括： 人事費1,151千元 業務費2,785千元 獎補助費2,000千元 二、本年度預算數與上年度比較： 增加 47千元 增列 人事費47千元
			02	37110311802 產業發展	145,583	5,895	139,688	一、本年度預算數包括： 業務費3,086千元 獎補助費142,497千元 二、本年度預算數與上年度比較： 增加 139,688千元 減列 業務費2,746千元 增列 獎補助費142,434千元
			03	37110311803 規劃建設	8,283	3,713	4,570	一、本年度預算數包括： 人事費661千元 業務費7,622千元 二、本年度預算數與上年度比較： 增加 4,570千元 增列 人事費24千元 增列 業務費4,546千元
			04	37110311804 提高原住民生活 素質計畫	153,347	136,344	17,003	一、本年度預算數包括： 人事費851千元 業務費8,179千元 獎補助費144,317千元 二、本年度預算數與上年度比較： 增加 17,003千元 增列 人事費14千元 減列 業務費461千元 增列 獎補助費17,450千元
		03		37110319000 一般建築及設備	176,029	70,966	105,063	
			01	37110319002 房屋建築	5,000	17,938	-12,938	一、本年度預算數包括： 設備及投資5,000千元 二、本年度預算數與上年度比較： 減少 12,938千元 減列 設備及投資12,938千元

南投縣總預算

歲出機關別預算表

經資門併計

中華民國113年度

單位：新臺幣千元

科 目				本年度 預算數	上年度 預算數	本年度與 上年度比較	說明	
款	項	目	節					名稱及編號
12	001	01	02	37110319003 其他建築	157,986	45,188	112,798	一、本年度預算數包括： 設備及投資101,434千元 獎補助費56,552千元 二、本年度預算數與上年度比較： 增加 112,798千元 增列 設備及投資60,846千元 增列 獎補助費51,952千元 本計畫僅有前年度決算數
			03	37110319004 交通及運輸設備				
			04	37110319005 資訊設備	100	100		
			05	37110319007 其他設備	12,943	7,740	5,203	
				00120000000 文化局主管	259,318	175,285	84,033	
				00120300000 南投縣政府文化局	259,318	175,285	84,033	
				53120300100 一般行政	36,102	35,505	597	
				53120300101 行政管理	36,102	35,505	597	
				53120301000 文教活動	101,696	69,182	32,514	
				53120301001 文化行政	21,913	19,961	1,952	
				53120301002 圖書管理及學術研究	11,740	8,757	2,983	

南投縣總預算

歲出機關別預算表

經資門併計

中華民國113年度

單位：新臺幣千元

科 目				本年度 預算數	上年度 預算數	本年度與 上年度比較	說明	
款	項	目	節					名稱及編號
			03	53120301003 社教及文化活動	25,504	12,977	12,527	增列 業務費2,410千元 增列 獎補助費573千元 一、本年度預算數包括： 業務費20,604千元 獎補助費4,900千元 二、本年度預算數與上年度比較： 增加 12,527千元 增列 業務費12,067千元 增列 獎補助費460千元
			04	53120301004 藝術活動	25,206	21,198	4,008	一、本年度預算數包括： 業務費19,216千元 獎補助費5,990千元 二、本年度預算數與上年度比較： 增加 4,008千元 增列 業務費2,808千元 增列 獎補助費1,200千元
			05	53120301007 文化資產	17,333	6,289	11,044	一、本年度預算數包括： 業務費17,333千元 二、本年度預算數與上年度比較： 增加 11,044千元 增列 業務費11,044千元
		03		53120301100 客家業務	8,385	5,871	2,514	
			01	53120301101 客家事務	8,385	5,871	2,514	一、本年度預算數包括： 業務費7,675千元 獎補助費710千元 二、本年度預算數與上年度比較： 增加 2,514千元 增列 業務費4,954千元 減列 獎補助費2,440千元
		04		53120309000 一般建築及設備	113,135	64,727	48,408	
			01	53120309002 房屋建築	18,982	1,200	17,782	一、本年度預算數包括： 設備及投資18,982千元 二、本年度預算數與上年度比較： 增加 17,782千元 增列 設備及投資17,782千元
			02	53120309003 其他建築	87,391	60,527	26,864	一、本年度預算數包括： 設備及投資3,460千元 獎補助費83,931千元 二、本年度預算數與上年度比較： 增加 26,864千元 減列 設備及投資4,880千元 增列 獎補助費31,744千元
			03	53120309005 資訊設備				本計畫僅有前年度決算數

南投縣總預算

歲出機關別預算表

經費門併計

中華民國113年度

單位：新臺幣千元

款	項	科 目		本年度 預算數	上年度 預算數	本年度與 上年度比較	說明				
		節	名稱及編號								
13	001	01	04	53120309007 其他設備	6,762	3,000	3,762	一、本年度預算數包括： 設備及投資6,056千元 獎補助費706千元 二、本年度預算數與上年度比較： 增加 3,762千元 增列 設備及投資3,056千元 增列 獎補助費706千元			
				00130000000 觀光處主管	129,472	84,655	44,817				
				00130340000 南投縣風景區管理所	129,472	84,655	44,817				
				59130340100 一般行政	17,510	17,282	228				
				01	59130340101 行政管理	17,510	17,282		228	一、本年度預算數包括： 人事費12,500千元 業務費3,920千元 獎補助費1,090千元 二、本年度預算數與上年度比較： 增加 228千元 增列 人事費141千元 增列 業務費27千元 增列 獎補助費60千元	
				02	59130341300 風景區管理業務	78,036	53,247		24,789		
					01	59130341301 風景區營運管理	78,036		53,247	24,789	一、本年度預算數包括： 業務費72,664千元 獎補助費5,372千元 二、本年度預算數與上年度比較： 增加 24,789千元 增列 業務費25,789千元 減列 獎補助費1,000千元
				03	59130349000 一般建築及設備	33,926	14,126		19,800		
					01	59130349007 其他設備	33,926		14,126	19,800	一、本年度預算數包括： 設備及投資33,926千元 二、本年度預算數與上年度比較： 增加 19,800千元 增列 設備及投資19,800千元
			14	001	01	00140000000 工務處主管	1,009,345			1,009,345	
00140350000 南投縣交通管理所	1,009,345					1,009,345					
58140351200 交通管理業務	50,255					50,255					

南投縣總預算

歲出機關別預算表

經資門併計

中華民國113年度

單位：新臺幣千元

款	項	科 目		本年度 預算數	上年度 預算數	本年度與 上年度比較	說明
		節	名稱及編號				
			01	58140351203 道路交通管理業務	3,306	3,306	一、本年度預算數包括： 業務費3,306千元 二、本年度預算數與上年度比較： 增加 3,306千元 增列 業務費3,306千元
			02	58140351204 運輸管理業務	45,121	45,121	一、本年度預算數包括： 人事費10,707千元 業務費9,995千元 獎補助費24,419千元 二、本年度預算數與上年度比較： 增加 45,121千元 增列 人事費10,707千元 增列 業務費9,995千元 增列 獎補助費24,419千元
			03	58140351205 交通工程業務	1,828	1,828	一、本年度預算數包括： 人事費1,322千元 業務費506千元 二、本年度預算數與上年度比較： 增加 1,828千元 增列 人事費1,322千元 增列 業務費506千元
		02		58140351700 停車場管理基金	24,630	24,630	
			01	58140351701 停車場管理業務	24,630	24,630	一、本年度預算數包括： 業務費12,870千元 獎補助費11,760千元 二、本年度預算數與上年度比較： 增加 24,630千元 增列 業務費12,870千元 增列 獎補助費11,760千元
		03		58140352200 交通安全設備	933,960	933,960	
			01	58140352201 道路交通安全設備	933,960	933,960	一、本年度預算數包括： 設備及投資933,960千元 二、本年度預算數與上年度比較： 增加 933,960千元 增列 設備及投資933,960千元
		04		58140358000 停車場管理基金	500	500	
			01	58140358001 停車場新建改善工程	500	500	一、本年度預算數包括： 設備及投資500千元 二、本年度預算數與上年度比較： 增加 500千元 增列 設備及投資500千元
15				00150000000 社會及勞動處主管	22,681	22,681	

南投縣總預算

歲出機關別預算表

經資門併計

中華民國113年度

單位：新臺幣千元

款	科目			本年度 預算數	上年度 預算數	本年度與 上年度比較	說明
	項	目	節				
16	001			22,681		22,681	
		01		7,936		7,936	
			01	7,936		7,936	一、本年度預算數包括： 人事費7,076千元 業務費860千元 二、本年度預算數與上年度比較： 增加 7,936千元 增列 人事費7,076千元 增列 業務費860千元
				14,469		14,469	
			01	10,269		10,269	
			02	4,200		4,200	
			03	276		276	
			01	276		276	
				3,429,284	3,429,234	50	
		001		34,500	34,500		
			01	34,500	34,500		
			01	34,500	34,500		
	002		2,704,160	2,884,474	-180,314		

南投縣總預算

歲出機關別預算表

經資門併計

中華民國113年度

單位：新臺幣千元

款	項	科 目		本年度 預算數	上年度 預算數	本年度與 上年度比較	說明		
		目 節	名稱及編號						
003		01		7670a021000 公務人員退休給付	2,674,160	2,842,474	-168,314	一、本年度預算數包括： 人事費576,568千元 獎補助費2,097,592千元 二、本年度預算數與上年度比較： 減少 168,314千元 減列 人事費41,791千元 減列 獎補助費126,523千元	
			01	7670a021001 退休給付	2,674,160	2,842,474	-168,314		
			02	7670a021100 公務人員撫卹給付	30,000	42,000	-12,000		
			01	7670a021101 撫卹給付	30,000	42,000	-12,000		一、本年度預算數包括： 人事費15,000千元 獎補助費15,000千元 二、本年度預算數與上年度比較： 減少 12,000千元 減列 人事費6,000千元 減列 獎補助費6,000千元
			01	0070a030000 公務人員各項補助及 慰問金	184,000	196,000	-12,000		
			01	7670a031700 公務人員執行職務 意外傷亡慰問金	18,000	26,000	-8,000		
			01	7670a031701 公務人員執行職 務意外傷亡慰問 金	18,000	26,000	-8,000		一、本年度預算數包括： 人事費9,000千元 獎補助費9,000千元 二、本年度預算數與上年度比較： 減少 8,000千元 減列 人事費4,000千元 減列 獎補助費4,000千元
			02	8970a031800 公務人員各項補助	166,000	170,000	-4,000		
			01	8970a031801 公務人員各項補 助	166,000	170,000	-4,000		一、本年度預算數包括： 人事費79,000千元 獎補助費87,000千元 二、本年度預算數與上年度比較： 減少 4,000千元 減列 人事費1,000千元 減列 獎補助費3,000千元
		004		01	0070a040000 災害準備金	337,277	249,260		88,017
				01	8970a041400 災害準備金	337,277	249,260		88,017
				01	8970a041401 災害準備金	337,277	249,260		88,017

南投縣總預算

歲出機關別預算表

經資門併計

中華民國113年度

單位：新臺幣千元

科 目				本年度 預算數	上年度 預算數	本年度與 上年度比較	說明	
款	項	目	節					名稱及編號
17	005	01	01	0070a050000 各類員工待遇準備	169,347	65,000	104,347	增加 88,017千元 增列 預備金88,017千元 一、本年度預算數包括： 人事費169,347千元 二、本年度預算數與上年度比較： 增加 104,347千元 增列 人事費104,347千元 一、本年度預算數包括： 預備金230,000千元
				8970a051700 各類員工待遇準備	169,347	65,000	104,347	
				8970a051701 公務員工待遇準備	169,347	65,000	104,347	
	001	01	01	00800000000 第二預備金	230,000	230,000		
				0080c010000 第二預備金	230,000	230,000		
				9080c011000 第二預備金	230,000	230,000		
				9080c011001 第二預備金	230,000	230,000		
	總計				33,727,656	24,926,000	8,801,656	

本
頁
空
白

各機關歲入來源別

中華民國113

來源別 機關別	門別	合計	經 常 門					
			稅課收入	工程受益 費收入	罰款及 賠償收入	規費收入	信託管理 收入	財產收入
合 計		33,807,367	11,484,131		235,579	188,427		77,492
南投縣政府		30,717,399	8,569,831		199,621	49,117		77,492
南投縣南投市戶政事務所		2,721			1	2,720		
南投縣埔里鎮戶政事務所		2,251			8	2,243		
南投縣草屯鎮戶政事務所		2,598			5	2,593		
南投縣竹山鎮戶政事務所		1,322			1	1,321		
南投縣集集鎮戶政事務所		294			5	289		
南投縣名間鄉戶政事務所		816			3	813		
南投縣鹿谷鄉戶政事務所		400			1	399		
南投縣中寮鄉戶政事務所		322			1	321		
南投縣魚池鄉戶政事務所		432			1	431		
南投縣國姓鄉戶政事務所		446			8	438		
南投縣水里鄉戶政事務所		517			1	516		
南投縣信義鄉戶政事務所		620			1	619		
南投縣仁愛鄉戶政事務所		641			1	640		
南投縣家畜疾病防治所		1,070			305	765		
南投縣政府消防局		1,810			1,810			
南投縣南投地政事務所		36,396			654	35,742		
南投縣草屯地政事務所		28,030			560	27,470		
南投縣埔里地政事務所		36,475			660	35,815		
南投縣水里地政事務所		6,540			240	6,300		
南投縣竹山地政事務所		15,048			570	14,478		
南投縣政府稅務局		2,929,300	2,914,300		15,000			
南投縣政府警察局		4,700			2,280	2,020		

總預算

科目分析總表

年度

單位：新臺幣千元

經 常 門						資 本 門	
營業盈餘 及事業收入	補助及 協助收入	捐獻及 贈與收入	自治稅 捐收入	其他收入	小計	財產收入	小計
203,385	21,227,657	1		152,769	33,569,441	237,926	237,926
203,385	21,227,657	1		152,369	30,479,473	237,926	237,926
					2,721		
					2,251		
					2,598		
					1,322		
					294		
					816		
					400		
					322		
					432		
					446		
					517		
					620		
					641		
					1,070		
					1,810		
					36,396		
					28,030		
					36,475		
					6,540		
					15,048		
					2,929,300		
				400	4,700		

各機關歲入來源別

中華民國113

來源別 機關別	門別	合計	經 常 門					
			稅課收入	工程受益 費收入	罰款及 賠償收入	規費收入	信託管理 收入	財產收入
南投縣政府衛生局		4,571			3,482	1,089		
南投縣政府環境保護局		12,648			10,360	2,288		

總預算

科目分析總表

年度

單位：新臺幣千元

經 常 門						資 本 門	
營業盈餘 及事業收入	補助及 協助收入	捐獻及 贈與收入	自治稅 捐收入	其他收入	小計	財產收入	小計
					4,571		
					12,648		

各機關歲出政事別

中華民國113

主管機關別 政事別	主管機關別								
	合計	縣議會主管	縣政府主管	民政處主管	農業處主管	消防局主管	地政處主管	稅務局主管	警察局主管
合計	33,727,656	256,805	21,419,936	188,241	101,067	999,751	300,234	230,272	2,619,717
行政支出	781,892		781,892						
立法支出	256,805	256,805							
民政支出	2,251,181		250,541	188,241		999,751	300,234		
警政支出	2,619,717								2,619,717
財務支出	283,445		53,173					230,272	
教育支出	10,947,249		10,947,249						
文化支出	259,318								
農業支出	854,022		752,955		101,067				
工業支出	1,570,953		1,570,953						
交通支出	2,468,651		1,459,306						
其他經濟服務支出	333,521		204,049						
社會保險支出	179,256		179,256						
社會救助支出	129,715		129,715						
福利服務支出	4,713,002		4,713,002						
國民就業支出	97,625		74,944						
醫療保健支出	1,034,023								
環境保護支出	985,096								
社區發展支出	141,616		141,616						
退休撫卹給付支出	2,722,160								
債務付息支出	158,285		158,285						
專案補助支出	34,500								
其他支出	675,624		3,000						
第二預備金	230,000								

總預算

科目分析總表

年度

單位：新臺幣千元

衛生局主管	環境保護局 主管	原住民族行 政局主管	文化局主管	觀光處主管	工務處主管	社會及勞動處 主管	統籌支撥科 目	調整公務員 工待遇準備	第二預備金	融資調度主 管	
1,034,023	985,096	512,414	259,318	129,472	1,009,345	22,681	3,429,284		230,000		
		512,414									
			259,318								
				129,472	1,009,345						
						22,681					
1,034,023	985,096										
							2,722,160				
							34,500				
							672,624				
									230,000		

各機關歲出一級用

中華民國113

科 目			合計	經 常 支 出					
款	項	名稱		人事費	業務費	獎助補費	債務費	預備金	小計
		合 計	33,727,656	5,956,743	2,817,787	18,436,195	158,285	230,000	27,599,010
01		縣議會主管	256,805	153,841	97,948	666			252,455
	001	南投縣議會	256,805	153,841	97,948	666			252,455
02		縣政府主管	21,419,936	770,514	1,079,328	15,364,812	158,285		17,372,939
	001	南投縣政府	21,419,936	770,514	1,079,328	15,364,812	158,285		17,372,939
03		民政處主管	188,241	169,440	17,276	120			186,836
	001	南投縣南投市戶政事務所	31,273	28,149	2,986	12			31,147
	002	南投縣埔里鎮戶政事務所	27,906	25,478	2,012	18			27,508
	003	南投縣草屯鎮戶政事務所	27,225	25,247	1,894	6			27,147
	004	南投縣竹山鎮戶政事務所	16,852	15,095	1,591	18			16,704
	005	南投縣集集鎮戶政事務所	7,558	6,902	650	6			7,558
	006	南投縣名間鄉戶政事務所	13,523	11,996	1,494				13,490
	007	南投縣鹿谷鄉戶政事務所	8,734	7,570	1,010	6			8,586
	008	南投縣中寮鄉戶政事務所	9,466	8,614	801	6			9,421
	009	南投縣魚池鄉戶政事務所	9,703	8,858	839	6			9,703
	010	南投縣國姓鄉戶政事務所	9,641	8,470	1,115	6			9,591
	011	南投縣水里鄉戶政事務所	8,729	7,571	1,097	18			8,686
	012	南投縣信義鄉戶政事務所	9,539	8,269	928	6			9,203
	013	南投縣仁愛鄉戶政事務所	8,092	7,221	859	12			8,092
04		農業處主管	101,067	33,605	56,921	1,238			91,764
	001	南投縣家畜疾病防治所	101,067	33,605	56,921	1,238			91,764
05		消防局主管	999,751	678,546	96,877	618			776,041
	001	南投縣政府消防局	999,751	678,546	96,877	618			776,041
06		地政處主管	300,234	252,629	41,351	360			294,340
	001	南投縣南投地政事務所	76,784	65,659	10,764	84			76,507
	002	南投縣草屯地政事務所	52,735	43,163	6,787	66			50,016

總預算

途別科目分析總表

年度

單位：新臺幣千元

資 本 支 出					
人事費	業務費	設投 備資 及	獎助 補費	預 備 金	小 計
		4,534,677	1,256,692	337,277	6,128,646
		4,350			4,350
		4,350			4,350
		2,996,183	1,050,814		4,046,997
		2,996,183	1,050,814		4,046,997
		1,405			1,405
		126			126
		398			398
		78			78
		148			148
		33			33
		148			148
		45			45
		50			50
		43			43
		336			336
		9,303			9,303
		9,303			9,303
		220,210	3,500		223,710
		220,210	3,500		223,710
		5,894			5,894
		277			277
		2,719			2,719

各機關歲出一級用

中華民國113

科 目			合計	經 常 支 出					
款	項	名稱		人事費	業務費	獎助補費	債務費	預備金	小計
	003	南投縣埔里地政事務所	81,695	67,714	11,336	78			79,128
	004	南投縣水里地政事務所	35,536	29,930	5,270	54			35,254
	005	南投縣竹山地政事務所	53,484	46,163	7,194	78			53,435
07		稅務局主管	230,272	166,803	52,596	370			219,769
	001	南投縣政府稅務局	230,272	166,803	52,596	370			219,769
08		警察局主管	2,619,717	2,294,760	234,281	1,662			2,530,703
	001	南投縣政府警察局	2,619,717	2,294,760	234,281	1,662			2,530,703
09		衛生局主管	1,034,023	436,791	415,459	146,343			998,593
	001	南投縣政府衛生局	1,026,552	431,033	413,752	146,337			991,122
	002	南投縣慢性病防治所	7,471	5,758	1,707	6			7,471
10		環境保護局主管	985,096	47,224	498,847	332,088			878,159
	001	南投縣政府環境保護局	985,096	47,224	498,847	332,088			878,159
11		原住民族行政局主管	512,414	24,333	23,232	288,820			336,385
	001	南投縣政府原住民族行政局	512,414	24,333	23,232	288,820			336,385
12		文化局主管	259,318	47,737	85,662	12,784			146,183
	001	南投縣政府文化局	259,318	47,737	85,662	12,784			146,183
13		觀光處主管	129,472	12,500	76,584	6,462			95,546
	001	南投縣風景區管理所	129,472	12,500	76,584	6,462			95,546
14		工務處主管	1,009,345	12,029	26,677	36,179			74,885
	001	南投縣交通管理所	1,009,345	12,029	26,677	36,179			74,885
15		社會及勞動處主管	22,681	7,076	14,748	581			22,405
	001	南投縣青年發展所	22,681	7,076	14,748	581			22,405
16		統籌支撥科目	3,429,284	848,915		2,243,092			3,092,007
	001	對鄉(鎮、市)之各項補助	34,500			34,500			34,500
	002	公務人員退休及撫卹給付	2,704,160	591,568		2,112,592			2,704,160
	003	公務人員各項補助及慰問金	184,000	88,000		96,000			184,000
	004	災害準備金	337,277						

總預算

途別科目分析總表

年度

單位：新臺幣千元

資 本 支 出					
人事費	業務費	設投 備資 及	獎助 補費	預備金	小計
		2,567			2,567
		282			282
		49			49
		10,503			10,503
		10,503			10,503
		89,014			89,014
		89,014			89,014
		32,780	2,650		35,430
		32,780	2,650		35,430
		59,489	47,448		106,937
		59,489	47,448		106,937
		108,386	67,643		176,029
		108,386	67,643		176,029
		28,498	84,637		113,135
		28,498	84,637		113,135
		33,926			33,926
		33,926			33,926
		934,460			934,460
		934,460			934,460
		276			276
		276			276
				337,277	337,277
				337,277	337,277

各機關歲出一級用

中華民國113

科 目			合計	經 常 支 出					
款	項	名稱		人事費	業務費	獎助補費	債務費	預備金	小計
	005	各類員工待遇準備	169,347	169,347					169,347
17		第二預備金	230,000					230,000	230,000
	001	第二預備金	230,000					230,000	230,000

總預算

途別科目分析總表

年度

單位：新臺幣千元

資 本 支 出					
人事費	業務費	投資 設備 及	獎助 補費	預備金	小計

各機關資本

中華民國113

機關名稱	合計	設 備 及 投 資			
		土地	房屋建築及設備	公共建設及設施	機械設備
合 計	6,128,646		304,248	3,843,998	50,827
南投縣議會	4,350				1,000
南投縣政府	4,046,997		201,939	2,737,357	391
南投縣南投市戶政事務所	126				126
南投縣埔里鎮戶政事務所	398				183
南投縣草屯鎮戶政事務所	78				
南投縣竹山鎮戶政事務所	148				
南投縣名間鄉戶政事務所	33				
南投縣鹿谷鄉戶政事務所	148				
南投縣中寮鄉戶政事務所	45				
南投縣國姓鄉戶政事務所	50				
南投縣水里鄉戶政事務所	43				
南投縣信義鄉戶政事務所	336				260
南投縣家畜疾病防治所	9,303		8,500		
南投縣政府消防局	223,710		33,670		3,100
南投縣南投地政事務所	277				
南投縣草屯地政事務所	2,719				
南投縣埔里地政事務所	2,567		2,422		
南投縣水里地政事務所	282				
南投縣竹山地政事務所	49				
南投縣政府稅務局	10,503		2,571		
南投縣政府警察局	89,014		25,423		28,090
南投縣政府衛生局	35,430		5,741		17,677
南投縣政府環境保護局	106,937			35,137	
南投縣政府原住民族行政局	176,029		5,000	101,434	
南投縣政府文化局	113,135		18,982	3,460	
南投縣風景區管理所	33,926			33,450	
南投縣交通管理所	934,460			933,160	
南投縣青年發展所	276				

總預算

支出分析總表

年度

單位：新臺幣千元

設 備 及 投 資					其他資本支出
運輸設備	資訊軟硬體設備	雜項設備	權利	投資	
177,591	77,457	80,556			1,593,969
	2,850	500			
2,116	38,573	15,807			1,050,814
		215			
	50	28			
		148			
		33			
		148			
		45			
		50			
		43			
		76			
503		300			
136,980	7,599	38,861			3,500
	140	137			
		2,719			
	145				
	140	142			
		49			
	6,837	1,095			
13,472	14,633	7,396			
570	5,624	3,168			2,650
23,040		1,312			47,448
	100	1,852			67,643
		6,056			84,637
	100	376			
910	390				
	276				

各機關資本

中華民國113

機關名稱	合計	設 備 及 投 資			
		土地	房屋建築及設備	公共建設及設施	機械設備
災害準備金	337,277				

總預算

支出分析總表

年度

單位：新臺幣千元

設 備 及 投 資					其他資本支出
運輸設備	資訊軟硬體設備	雜項設備	權利	投資	
					337,277

南投縣 歲出人事

中華民國113

科 目			預 算 員 額										
款	項	名 稱	民意代表	職 員					技 工	駕 駛	工 友	合 計	退 休 人 員
				正式員額			臨 時 編 制	約 聘 僱 人 員					
				職 員	警 察 人 員	消 防 人 員							
		合 計	37	1,432	1,507	487		445	114	21	67	4,110	1,991
01		縣議會主管	37	25				26	2	4	4	98	26
	001	南投縣議會	37	25				26	2	4	4	98	26
02		縣政府主管		467				211	26	11	6	721	305
	001	南投縣政府		467				211	26	11	6	721	305
03		民政處主管		135							8	143	99
	001	南投縣南投市戶政事務所		24								24	23
	002	南投縣埔里鎮戶政事務所		20							2	22	13
	003	南投縣草屯鎮戶政事務所		21							1	22	9
	004	南投縣竹山鎮戶政事務所		13							1	14	16
	005	南投縣集集鎮戶政事務所		5							1	6	5
	006	南投縣名間鄉戶政事務所		9							1	10	5
	007	南投縣鹿谷鄉戶政事務所		6								6	5
	008	南投縣中寮鄉戶政事務所		6							1	7	4
	009	南投縣魚池鄉戶政事務所		6							1	7	3
	010	南投縣國姓鄉戶政事務所		7								7	5
	011	南投縣水里鄉戶政事務所		6								6	6
	012	南投縣信義鄉戶政事務所		6								6	2
	013	南投縣仁愛鄉戶政事務所		6								6	3
04		農業處主管		20				12				32	14
	001	南投縣家畜疾病防治所		20				12				32	14
05		消防局主管		32		487					8	527	198
	001	南投縣政府消防局		32		487					8	527	198
06		地政處主管		171					80	1	8	260	95
	001	南投縣南投地政事務所		44					20		2	66	27

總預算

費彙計表

年度

單位：新臺幣元

全 年 度 人 事 費													備註
民意代表待遇	政務人員待遇	法定編制人員待遇	約聘僱人員待遇	技工及工友待遇	獎金	其他給與	加班費	退休退職給付	退休離職儲金	保險	調待準備	合計	
78,611,692	6,778,320	2,961,477,308	232,619,381	82,821,105	732,545,506	170,234,320	504,196,287	587,568,000	312,938,557	286,952,524		5,956,743,000	
78,611,692		21,524,880	13,065,444	4,120,920	17,850,423	4,586,692	4,277,152		3,279,864	6,523,933		153,841,000	
78,611,692		21,524,880	13,065,444	4,120,920	17,850,423	4,586,692	4,277,152		3,279,864	6,523,933		153,841,000	
	6,778,320	371,414,977	109,758,481	17,869,475	112,479,279	13,942,800	33,686,978		51,730,715	52,852,975		770,514,000	
	6,778,320	371,414,977	109,758,481	17,869,475	112,479,279	13,942,800	33,686,978		51,730,715	52,852,975		770,514,000	
		106,167,052		3,034,120	29,452,639	2,240,000	6,582,570		12,032,768	9,930,851		169,440,000	
		18,152,640			4,825,580	384,000	1,158,481		2,041,968	1,586,331		28,149,000	
		15,621,480		796,560	4,391,225	352,000	991,784		1,820,028	1,504,923		25,478,000	
		15,858,960		398,280	4,407,295	336,000	949,531		1,843,776	1,453,158		25,247,000	
		9,792,360		398,280	2,235,485	224,000	565,648		1,027,320	851,907		15,095,000	
		4,000,000		400,000	1,220,000	96,000	306,000		460,000	420,000		6,902,000	
		7,300,000		233,000	2,251,000	144,000	498,000		846,000	724,000		11,996,000	
		4,890,000			1,280,000	96,000	297,000		560,000	447,000		7,570,000	
		4,980,000		410,000	1,580,000	112,000	341,000		611,000	580,000		8,614,000	
		5,100,000		398,000	1,795,000	96,000	315,000		630,000	524,000		8,858,000	
		5,591,000			1,314,000	112,000	333,000		628,000	492,000		8,470,000	
		4,804,200			1,401,225	96,000	303,900		542,460	423,215		7,571,000	
		5,373,000			1,380,000	96,000	292,000		590,000	538,000		8,269,000	
		4,703,412			1,371,829	96,000	231,226		432,216	386,317		7,221,000	
		16,002,120	5,770,396		4,568,940	1,048,000	1,893,013		2,158,552	2,163,979		33,605,000	
		16,002,120	5,770,396		4,568,940	1,048,000	1,893,013		2,158,552	2,163,979		33,605,000	
		403,493,901		3,186,240	79,187,563	8,304,000	109,734,956		40,281,264	34,358,076		678,546,000	
		403,493,901		3,186,240	79,187,563	8,304,000	109,734,956		40,281,264	34,358,076		678,546,000	
		126,869,615		36,301,710	43,564,743	2,736,000	9,592,093		17,123,221	16,441,618		252,629,000	
		32,964,240		9,039,030	11,447,260	704,000	2,524,585		4,639,152	4,340,733		65,659,000	

南投縣 歲出人事

中華民國113

科 目			預 算 員 額										
款	項	名 稱	民意代表	職 員					技 工	駕 駛	工 友	合 計	退 休 人 員
				正式員額			臨 時 編 制	約 聘 僱 人 員					
				職 員	警 察 人 員	消 防 人 員							
	002	南投縣草屯地政事務所		29					12		2	43	20
	003	南投縣埔里地政事務所		47					23	1	2	73	19
	004	南投縣水里地政事務所		20					9		1	30	11
	005	南投縣竹山地政事務所		31					16		1	48	18
07		稅務局主管		127				18				145	114
	001	南投縣政府稅務局		127				18				145	114
08		警察局主管		74	1,507			8	3	3	27	1,622	930
	001	南投縣政府警察局		74	1,507			8	3	3	27	1,622	930
09		衛生局主管		274				140		1	6	421	174
	001	南投縣政府衛生局		269				140		1	6	416	171
	002	南投縣慢性病防治所		5								5	3
10		環境保護局主管		37					1	1		39	17
	001	南投縣政府環境保護局		37					1	1		39	17
11		原住民族行政局主管		17				4				21	6
	001	南投縣政府原住民族行政局		17				4				21	6
12		文化局主管		28				18	2			48	13
	001	南投縣政府文化局		28				18	2			48	13
13		觀光處主管		8				5				13	
	001	南投縣風景區管理所		8				5				13	
14		工務處主管		10				2				12	
	001	南投縣交通管理所		10				2				12	
15		社會及勞動處主管		7				1				8	
	001	南投縣青年發展所		7				1				8	
16		統籌支撥科目											
	001	公務人員退休及撫卹給付											

總預算

費彙計表

年度

單位：新臺幣元

全 年 度 人 事 費													備註
民意代表待遇	政務人員待遇	法定編制人員待遇	約聘僱人員待遇	技工及工友待遇	獎金	其他給與	加班費	退休退職給付	退休離職儲金	保險	調待準備	合計	
		22,206,560		5,582,350	7,631,760	464,000	1,763,564		2,800,499	2,714,267		43,163,000	
		33,457,575		10,815,340	11,251,713	752,000	2,532,528		4,442,478	4,462,366		67,714,000	
		15,128,760		4,046,820	5,259,105	320,000	1,169,408		2,035,476	1,970,431		29,930,000	
		23,112,480		6,818,170	7,974,905	496,000	1,602,008		3,205,616	2,953,821		46,163,000	
		101,172,720	8,143,056		26,558,058	2,320,000	7,200,374		11,487,600	9,921,192		166,803,000	
		101,172,720	8,143,056		26,558,058	2,320,000	7,200,374		11,487,600	9,921,192		166,803,000	
		1,348,122,948	4,047,720	13,723,320	327,483,654	38,244,028	310,447,726		136,408,416	116,282,188		2,294,760,000	
		1,348,122,948	4,047,720	13,723,320	327,483,654	38,244,028	310,447,726		136,408,416	116,282,188		2,294,760,000	
		214,118,029	77,709,456	2,888,760	62,774,682	6,620,800	15,061,897		28,478,460	29,138,916		436,791,000	
		210,282,624	77,709,456	2,888,760	61,913,682	6,540,800	14,830,270		28,053,276	28,814,132		431,033,000	
		3,835,405			861,000	80,000	231,627		425,184	324,784		5,758,000	
		28,682,760		858,480	9,745,945	592,000	1,604,566		3,156,325	2,583,924		47,224,000	
		28,682,760		858,480	9,745,945	592,000	1,604,566		3,156,325	2,583,924		47,224,000	
		14,366,280	1,885,368		3,748,516	336,000	784,067		1,709,964	1,502,805		24,333,000	
		14,366,280	1,885,368		3,748,516	336,000	784,067		1,709,964	1,502,805		24,333,000	
		22,310,706	8,690,868	838,080	6,866,749	736,000	2,012,281		3,026,592	3,255,724		47,737,000	
		22,310,706	8,690,868	838,080	6,866,749	736,000	2,012,281		3,026,592	3,255,724		47,737,000	
		6,233,520	2,163,396		1,628,735	208,000	609,107		821,940	835,302		12,500,000	
		6,233,520	2,163,396		1,628,735	208,000	609,107		821,940	835,302		12,500,000	
		7,249,680	933,840		1,689,860	192,000	447,240		782,004	734,376		12,029,000	
		7,249,680	933,840		1,689,860	192,000	447,240		782,004	734,376		12,029,000	
		4,401,120	451,356		945,720	128,000	262,267		460,872	426,665		7,076,000	
		4,401,120	451,356		945,720	128,000	262,267		460,872	426,665		7,076,000	
		169,347,000			4,000,000	88,000,000		587,568,000				848,915,000	
					4,000,000			587,568,000				591,568,000	

南投縣
歲出人事

中華民國113

科 目			預 算 員 額										
款	項	名 稱	民意代表	職 員					技 工	駕 駛	工 友	合 計	退 休 人 員
				正式員額			臨 時 編 制	約 聘 僱 人 員					
				職 員	警 察 人 員	消 防 人 員							
	002	公務人員各項補助及慰問金											
	003	各類員工待遇準備											

總預算

費彙計表

年度

單位：新臺幣元

全 年 度 人 事 費													備註	
民意代表待遇	政務人員待遇	法定編制人員待遇	約聘僱人員待遇	技工及工友待遇	獎金	其他給與	加班費	退休退職給付	退休離職儲金	保險	調待準備	合計		
		169,347,000				88,000,000						88,000,000	169,347,000	

機關名稱	上年度預算原核定人數				增減人數			
	員			工	員			工
	職員	警察人員	消防人員		職員	警察人員	消防人員	
合計	1,416	1,452	464	211	16	55	23	-9
南投縣議會	25			10				
南投縣政府	472			43	-5			
南投縣公教人員住宅輔建及福利互助委員會								
南投縣南投市戶政事務所	24							
南投縣埔里鎮戶政事務所	20			2				
南投縣草屯鎮戶政事務所	21			2				-1
南投縣竹山鎮戶政事務所	13			1				
南投縣集集鎮戶政事務所	5			1				
南投縣名間鄉戶政事務所	9			1				
南投縣鹿谷鄉戶政事務所	6							
南投縣中寮鄉戶政事務所	6			1				
南投縣魚池鄉戶政事務所	6			1				
南投縣國姓鄉戶政事務所	7							
南投縣水里鄉戶政事務所	6							
南投縣信義鄉戶政事務所	6							
南投縣仁愛鄉戶政事務所	6			1				-1
南投縣家畜疾病防治所	20							
南投縣政府消防局	31		464	8	1		23	
南投縣南投地政事務所	44			22				

總預算

總表

年度

單位：人

本年度預算編列人數				工	說明 (詳列奉准增減之人數及文號)
員					
職員	警察人員	消防人員			
1,432	1,507	487	202		
25			10		
467			43		依本府112年8月1日府人任字第1120182805號函，本府工務處編制員額4人隨同業務移撥至南投縣交通管理所；本府社會及勞動處編制員額1人隨同業務移撥至南投縣青年發展所，是以，本府減列預算員額5人。
24					
20			2		
21			1		減列工友1人。
13			1		
5			1		
9			1		
6					
6			1		
6			1		
7					
6					
6					
6					減列工友1人。
20					
32		487	8		依據考試院109年6月8日考授銓法五字第1094939525號函及消防局107年10月24日核准簽呈，消防局編制員額增列至559人，自109年起分7年逐年增列預算員額159人，113年度增列預算員額24人。
44			22		

機關名稱	上年度預算原核定人數				增減人數			
	員			工	員			工
	職員	警察人員	消防人員		職員	警察人員	消防人員	
南投縣草屯地政事務所	29			14				
南投縣埔里地政事務所	47			26				
南投縣水里地政事務所	20			10				
南投縣竹山地政事務所	31			17				
南投縣政府稅務局	127							
南投縣政府警察局	71	1,452		40	3	55		-7
南投縣政府衛生局	269			7				
南投縣慢性病防治所	5							
南投縣政府環境保護局	37			2				
南投縣政府原住民族行政局	17							
南投縣政府文化局	28			2				
南投縣風景區管理所	8							
南投縣交通管理所					10			
南投縣青年發展所					7			
公務人員退休及撫卹給付								

總預算

總表

年度

單位：人

本年度預算編列人數			工	說明 (詳列奉准增減之人數及文號)
員				
職員	警察人員	消防人員		
29			14	
47			26	
20			10	
31			17	
127				
74	1,507		33	依本府112年1月12日奉核簽呈，警察局編制員額增列至1,610人，自112年起分3年逐年增列預算員額87人，112年追加(減)增列預算員額29人、113年總預算增列預算員額29人，共增列預算員額58人；減列工友7人。
269			7	
5				
37			2	
17				
28			2	
8				
10				依據本府112年8月22日府行法字第1120197537號令，南投縣交通管理所增列編制員額12人，113年度增列預算員額10人。
7				依據本府112年8月22日府行法字第1120197837號令，南投縣青年發展所增列編制員額13人，113年度增列預算員額7人。

南投縣總預算

約聘僱人員費用彙計表

中華民國113年度

單位：新臺幣元

科 目				約聘人員 (人*月)	約僱人員 (人*月)	全年度預算數	說 明
款	項	目	節 名稱及編號				
						328,847,717	包括約聘僱人員待遇232,619,381元、年終工作獎金28,486,603元、未休假加班費12,874,915元、保險費31,310,284元、離職儲金13,687,944元及休假補助9,228,800元。
01			00010000000 縣議會主管			18,451,230	
	001		00010010000 南投縣議會			18,451,230	
		01	33010010100 一般行政			18,451,230	
			01	33010010101 行政管理		18,451,230	
				1x12		913,184	
					25x12	17,538,046	南投縣警察局85年10月28日投警人字第43286號函轉省警務處85年10月21日85警人字第132239號函核定4人、南投縣警察局91年8月27日投警人字第910031994號函同意增置4人、南投縣政府112年1月7日府授警人字第1120013470號函同意增置2人
02			00020000000 縣政府主管			156,870,749	
	001		00020020000 南投縣政府			156,870,749	
		01	32020020100 一般行政			10,387,000	
			03	32020020104 新聞宣導		688,000	
				1x12		688,000	
			04	32020020108 縣政推行		2,539,000	
					2x12	1,239,244	
					1x12	638,092	
					1x12	661,664	
			11	32020020118 媒體管理		7,160,000	
					1x12	619,622	
					3x12	1,914,276	
					7x12	4,626,102	
	03		32020021000 主計業務			639,000	

南投縣總預算

約聘僱人員費用彙計表

中華民國113年度

單位：新臺幣元

科 目				約聘人員 (人*月)	約僱人員 (人*月)	全年度預算數	說 明
款	項	目	節 名稱及編號				
			02			639,000	
				32020021007 會計業務			
					1x12	639,000	
		04		32020022000 人事業務		638,092	
			01	32020022001 人事行政管理及組織再造		638,092	
					1x12	638,092	
		06		32020024000 施政計畫綜合業務		9,841,809	
			01	32020024001 為民服務業務		9,841,809	
					1x12	882,484	
					1x12	788,182	
					1x12	721,296	
					1x12	653,527	
					11x12	6,796,320	
		09		37020021600 民政業務		1,459,460	
			01	37020021601 督導鄉鎮市自治業務暨行政 管理		820,460	
					1x12	820,460	
			06	37020021611 管理業務		639,000	
					1x12	639,000	
		10		37020023100 地政業務		4,471,082	
			08	37020023111 地籍測量		3,810,082	
					1x12	619,622	
					5x12	3,190,460	
			11	37020023124 地政資訊管理		661,000	
					1x12	661,000	
		11		40020021200 財政及公產業務		619,892	
			01	40020021201 財務及行政管理		619,892	
					1x12	619,892	

南投縣總預算

約聘僱人員費用彙計表

中華民國113年度

單位：新臺幣元

科 目				約聘人員 (人*月)	約僱人員 (人*月)	全年度預算數	說 明
款	項	目	節				
		15				6,393,000	
				56020021800 農業管理與輔導業務			
			05	56020021812 農會輔導及管理		639,000	
					1x12	639,000	
			07	56020021816 農業利用管理調查規劃		1,876,000	
					1x12	647,000	
					1x12	647,000	
					1x12	582,000	
			08	56020021818 林業推廣		3,878,000	
					1x12	689,040	
					1x12	689,040	
					1x12	619,622	
					1x12	581,000	
					1x12	638,445	
					1x12	660,853	
		17		56020022100 農業發展基金		809,000	
			01	56020022101 農地利用管理業務		809,000	
					1x12	809,000	
		20		56020024500 水利管理業務		1,300,000	
			01	56020024501 水土保持業務		639,000	
					1x12	639,000	
			02	56020024502 山坡地保育利用管理		661,000	
					1x12	661,000	
		22		57020021500 工商業與度量衡管理		5,578,074	
			02	57020021502 產業發展推動與行政管理		5,578,074	
					2x12	1,442,592	
					2x12	1,239,244	

南投縣總預算

約聘僱人員費用彙計表

中華民國113年度

單位：新臺幣元

科 目				約聘人員 (人*月)	約僱人員 (人*月)	全年度預算數	說 明
款	項	目	節				
					3x12	1,659,294	
					1x12	660,853	
					1x12	576,091	
		23		57020021600 建管行政		1,151,000	
			05	57020021606 使用管理業務		1,151,000	
					2x12	1,151,000	
		30		58020021400 共同管道管理基金		620,000	
			01	58020021401 共同管道管理業務		620,000	
					1x12	620,000	
		31		58020021500 道路基金		639,000	
			01	58020021501 道路管理業務		639,000	
					1x12	639,000	
		32		58020021600 道路橋樑養護		1,896,000	
			01	58020021601 道路橋樑養護業務		1,896,000	
					3x12	1,896,000	
		37		59020021100 觀光與公用事業管理		6,199,762	
			03	59020021107 觀光產業管理		6,199,762	
					10x12	6,199,762	
		39		62020020100 社會救濟		5,906,000	
			01	62020020101 社會救助		5,906,000	
					1x12	893,108	
					1x12	687,324	
					6x12	4,325,568	
		40		63020021500 社政業務		95,574,578	
			01	63020021501 福利事業		9,392,000	
					1x12	1,009,854	

南投縣總預算

約聘僱人員費用彙計表

中華民國113年度

單位：新臺幣元

科 目				約聘人員 (人*月)	約僱人員 (人*月)	全年度預算數	說 明
款	項	目	節				
				7x12		5,768,038	
				4x12		2,614,108	
			02		63020021502 家庭暴力暨性侵害防治中心	33,036,800	
				1x12		1,044,348	
				35x12		31,992,452	
			03		63020021504 綜合性身心障礙福利復健服務中心	1,308,000	
				1x12		687,407	
				1x12		620,593	
			05		63020021506 社會行政管理	687,578	
				1x12		687,578	
			08		63020021512 推行社會工作人員制度	42,158,000	
				56x12		42,158,000	
			10		63020021514 兒童及少年福利	8,992,200	
				11x12		8,992,200	
		41			64020021000 就業及勞工輔導	2,748,000	
			01		64020021004 勞工福利	2,748,000	
				3x12		2,748,000	
04					00040000000 農業處主管	7,477,000	
	001				00040050000 南投縣家畜疾病防治所	7,477,000	
		02			56040053000 家畜防疫	7,477,000	
			01		56040053001 動物防疫	646,000	
				1x12		646,000	依據南投縣政府112年8月8日府人企字第1120187972號函核定約聘人員4名及約僱人員8名。
		03			56040053003 動物衛生	789,000	
				1x12		789,000	

南投縣總預算

約聘僱人員費用彙計表

中華民國113年度

單位：新臺幣元

款	項	目	科目		約聘人員 (人*月)	約僱人員 (人*月)	全年度預算數	說明		
			節	名稱及編號						
07	001	01	04	56040053004 動物保護	1x12		6,042,000			
					1x12		820,607			
					1x12		788,182			
					2x12		1,239,244			
					6x12		3,193,967			
						00070000000 稅務局主管			11,560,218	
						00070120000 南投縣政府稅務局			11,560,218	
						40070120100 一般行政			11,560,218	
						40070120101 行政管理			11,560,218	
							3x12		2,265,132	依據南投縣政府112年8月8日府人企字第1120187972號函核定七等約聘人員3名、五等約僱人員15名。
08	001	02		00080000000 警察局主管			9,295,086			
				00080130000 南投縣政府警察局			5,698,179			
				38080131000 警政業務			5,698,179			
				38080131006 交通管理			1,982,559			
						3x12		1,982,559	依據南投縣政府112年8月8日府人企字第1120187972號函核定約僱人員3人。	
					10	38080131012 少年業務	1x12		791,292	依據南投縣政府112年8月8日府人企字第1120187972號函核定約聘人員1人。
							1x12		757,380	依據南投縣政府112年8月8日府人企字第1120187972號函核定約聘人員1人。
09	001			00090000000 衛生局主管			2,166,948	依據內政部112年6月13日內授警字第1120878583號函核定約聘人員3人，編列強化社會安全網計畫—少年輔導委員會業務經費。		
				00090140000 南投縣政府衛生局			108,801,807			
					3x12		108,801,807			

南投縣總預算

約聘僱人員費用彙計表

中華民國113年度

單位：新臺幣元

科 目				約聘人員 (人*月)	約僱人員 (人*月)	全年度預算數	說 明
款	項	目	節				
		02				108,359,328	
					65090141000 衛生業務		
			01		65090141004 醫政管理	51,027,328	
				2x12		1,896,840	依據南投縣政府112年8月8日府人企字第1120187972號函及衛生福利部112年8月8日衛部會字第1122460483號函核定約聘人員共66名。
				2x12		1,700,712	
				2x12		1,813,652	
				4x12		3,300,096	
				1x12		825,024	
				2x12		1,744,648	
				1x12		828,624	
				2x12		1,650,048	
				2x12		1,582,584	
				12x12		9,495,504	
				1x12		839,213	
				5x12		3,786,900	
				3x12		2,414,694	
				5x12		3,611,580	
				4x12		3,081,060	
				2x12		1,451,832	
				2x12		1,427,832	
				9x12		6,185,916	
				1x12		654,041	
				2x12		1,381,848	
				2x12		1,354,680	
			02		65090141005 藥政管理	11,699,000	
				2x12		1,717,512	依據南投縣政府112年8月8日府人企字第1120187972號函及衛生福利部

南投縣總預算

約聘僱人員費用彙計表

中華民國113年度

單位：新臺幣元

科 目				約聘人員 (人*月)	約僱人員 (人*月)	全年度預算數	說 明				
款	項	目	節					名稱及編號			
11	001	07	07	65090141016	2x12	1,650,048	112年8月8日衛部會字第1122460483號函核定約聘人員共15名。 依據南投縣政府112年8月8日府人企字第1120187972號函及衛生福利部112年7月4日衛部顧字第1121961984號函核定約聘人員共58名。				
				衛生企劃	11x12	8,331,440					
				3x12	45,633,000						
				3x12	2,942,613						
				12x12	10,589,808						
				5x12	4,265,955						
				3x12	2,461,821						
				10x12	7,881,820						
				9x12	6,491,664						
				16x12	10,999,319						
				03	01	65090142000		442,479	1x12	442,479	依據南投縣政府112年8月8日府人企字第1120187972號函核定約僱人員1名。
						衛生所業務		442,479			
				02	01	65090142001		442,479	2x12	442,479	依據南投縣政府112年8月8日府人企字第1120187972號函核定約僱人員2人。
						一般行政		2,663,000			
						00110000000		2,663,000			
						原住民族行政局主管		2,663,000			
00110310000	2,663,000										
南投縣政府原住民族行政局	1,151,000										
37110311800	1,151,000										
原住民業務	661,000										
37110311801	661,000										
生活輔導	851,000										
03	04	37110311803	661,000	1x12	661,000	南投縣政府112年8月8日府人企字第1120187972號函核定約僱人員1人。					
		規劃建設	851,000								
04	04	37110311804	851,000	1x12	851,000	中央補助聘用原住民社工員1名(原住民族委員會112年6月19日原民綜字第1120032004號函)(南投縣政府					
		提高原住民生活素質計畫	851,000								

南投縣總預算

約聘僱人員費用彙計表

中華民國113年度

單位：新臺幣元

科 目				約聘人員 (人*月)	約僱人員 (人*月)	全年度預算數	說 明
款	項	目	節				
12	001			00120000000		12,293,000	112年8月8日府人企字第1120187972號函) 南投縣政府112年8月8日府人企字第1120187972號函核定約聘人員11名及約僱人員7名。
				00120300000		12,293,000	
			02	53120301000		12,293,000	
			01	53120301001		12,293,000	
					1x12	820,607	
					1x12	755,044	
					8x12	5,770,368	
					1x12	619,622	
					2x12	1,239,244	
					1x12	553,234	
				1x12	638,092		
				2x12	1,321,706		
				1x12	575,083		
13	001			00130000000		3,072,041	
				00130340000		3,072,041	
			01	59130340100		3,072,041	
			01	59130340101		3,072,041	
						3x12	1,858,866
				1x12	638,092		
				1x12	575,083		
14	001			00140000000		1,322,000	
				00140350000		1,322,000	

南投縣總預算

約聘僱人員費用彙計表

中華民國113年度

單位：新臺幣元

款	項	科 目		名稱及編號	約聘人員 (人*月)	約僱人員 (人*月)	全年度預算數	說 明
		目	節					
15	001	01	03	58140351200 交通管理業務			1,322,000	依據南投縣政府112年8月8日府人企字第1120187972號函辦理，核定南投縣交通管理所約僱人員共2名(300薪點2名)。
				58140351205 交通工程業務			1,322,000	
						2x12	1,322,000	
				00150000000 社會及勞動處主管			638,493	
				00150360000 南投縣青年發展所			638,493	
				64150360100 一般行政			638,493	
		01	64150360101 行政管理		1x12	638,493	依據南投縣政府112年8月8日府人企字第1120187972號函辦理，核定南投縣青年發展所約僱人員共1名(290薪點1名)。	

南投縣總預算

補助及捐助經費總表

中華民國113年度

單位：新臺幣千元

科 目		補 助			捐 助			合計	說明	
款	項	名稱及編號	政府機關 間之補助	對下級政 府之補助	對特種基 金之補助	對國內團 體之捐助	對家庭及個 人之捐助			對外 之捐助
		合 計	6,090	822,470	11,303,690	2,684,137	4,876,500		19,692,887	
01		00010000000 縣議會主管				630	36		666	
	001	00010010000 南投縣議會				630	36		666	
02		00020000000 縣政府主管	1,225	415,135	10,985,735	670,133	4,343,399		16,415,626	
	001	00020020000 南投縣政府	1,225	415,135	10,985,735	670,133	4,343,399		16,415,626	
03		00030000000 民政處主管					120		120	
	001	00030170000 南投縣南投市 戶政事務所					12		12	
	002	00030180000 南投縣埔里鎮 戶政事務所					18		18	
	003	00030190000 南投縣草屯鎮 戶政事務所					6		6	
	004	00030200000 南投縣竹山鎮 戶政事務所					18		18	
	005	00030210000 南投縣集集镇 戶政事務所					6		6	
	006	00030220000 南投縣名間鄉 戶政事務所								
	007	00030230000 南投縣鹿谷鄉 戶政事務所					6		6	
	008	00030240000 南投縣中寮鄉 戶政事務所					6		6	
	009	00030250000 南投縣魚池鄉 戶政事務所					6		6	
	010	00030260000 南投縣國姓鄉 戶政事務所					6		6	
	011	00030270000 南投縣水里鄉 戶政事務所					18		18	
	012	00030280000 南投縣信義鄉 戶政事務所					6		6	
	013	00030290000 南投縣仁愛鄉 戶政事務所					12		12	

南投縣總預算

補助及捐助經費總表

中華民國113年度

單位：新臺幣千元

科 目			補 助			捐 助			合計	說明
款	項	名稱及編號	政府機關 間之補助	對下級政 府之補助	對特種基 金之補助	對國內團 體之捐助	對家庭及個 人之捐助	對外 之捐助		
04		00040000000 農業處主管					1,238		1,238	
	001	00040050000 南投縣家畜疾 病防治所					1,238		1,238	
05		00050000000 消防局主管		3,500		205	413		4,118	
	001	00050060000 南投縣政府消 防局		3,500		205	413		4,118	
06		00060000000 地政處主管				18	342		360	
	001	00060070000 南投縣南投地 政事務所					84		84	
	002	00060080000 南投縣草屯地 政事務所					66		66	
	003	00060090000 南投縣埔里地 政事務所				18	60		78	
	004	00060100000 南投縣水里地 政事務所					54		54	
	005	00060110000 南投縣竹山地 政事務所					78		78	
07		00070000000 稅務局主管					370		370	
	001	00070120000 南投縣政府稅 務局					370		370	
08		00080000000 警察局主管				390	1,272		1,662	
	001	00080130000 南投縣政府警 察局				390	1,272		1,662	
09		00090000000 衛生局主管	3,140		204	10,041	135,608		148,993	
	001	00090140000 南投縣政府衛 生局	3,140		204	10,041	135,602		148,987	
	002	00090150000 南投縣慢性病 防治所					6		6	
10		00100000000 環境保護局主管	1,725	74,905	302,381	338	187		379,536	
	001	00100160000 南投縣政府環 境保護局	1,725	74,905	302,381	338	187		379,536	

南投縣總預算

補助及捐助經費總表

中華民國113年度

單位：新臺幣千元

科 目			補 助			捐 助			合計	說明
款	項	名稱及編號	政府機關 間之補助	對下級政 府之補助	對特種基 金之補助	對國內團 體之捐助	對家庭及個 人之捐助	對外 之捐助		
11		0011000000 原住民族行政局 主管		205,809		27,152	123,502		356,463	
	001	00110310000 南投縣政府原 住民族行政局		205,809		27,152	123,502		356,463	
12		0012000000 文化局主管		68,240	15,370	11,755	2,056		97,421	
	001	00120300000 南投縣政府文 化局		68,240	15,370	11,755	2,056		97,421	
13		0013000000 觀光處主管		6,462					6,462	
	001	00130340000 南投縣風景區 管理所		6,462					6,462	
14		0014000000 工務處主管		13,919		22,000	260		36,179	
	001	00140350000 南投縣交通管 理所		13,919		22,000	260		36,179	
15		0015000000 社會及勞動處主 管					581		581	
	001	00150360000 南投縣青年發 展所					581		581	
16		0070000000 統籌支撥科目		34,500		1,941,476	267,116		2,243,092	
	001	0070a010000 對鄉(鎮、市)之各項補助		34,500					34,500	
	002	0070a020000 公務人員退休 及撫卹給付				1,845,476	267,116		2,112,592	
	003	0070a030000 公務人員各項 補助及慰問金				96,000			96,000	

本
頁
空
白

中程資本支

中華民國113

計畫名稱	計畫起訖年度	經費需求總數	截至上年度 預算數	本年度預算數	114年度
合計		15,322,458	5,808,803	897,567	8,532,234
南投縣政府		15,064,597	5,755,996	892,567	8,416,034
公共工程計畫		14,209,239	5,338,462	725,567	8,145,210
污水下水道建設計畫	100至113年度以後	13,080,324	4,508,462	566,652	8,005,210
名間鄉松柏嶺高空觀景 平台計畫	自109.07.01起至 114.12.31止	550,000	430,000	80,000	40,000
九九峰遊憩園區開發計 畫	自109.07.01起至 114.12.31止	578,915	400,000	78,915	100,000
房屋建築計畫		855,358	417,534	167,000	270,824
新建南投市文化路青年 住宅(第二期)	自111.01.01起至 114.12.31止	422,260	206,004	92,000	124,256
縣立南投殯儀館增修改 建暨設備改善工程	自109.01.01起至 114.12.31止	433,098	211,530	75,000	146,568
南投縣政府原住民族行政局		257,861	52,807	5,000	116,200
房屋建築計畫		257,861	52,807	5,000	116,200
仁愛鄉霧社巴蘭市集驛 站規劃、評估及開發案	自111.01.01起至 115.12.31止	257,861	52,807	5,000	116,200

總預算

出計畫概況表

年度

單位：新臺幣千元

未來計畫期間預算預估數				說明
115年度	116年度	117年度	以後年度	
83,854				<p>辦理「污水下水道建設計畫」(含草屯鎮、南投市(含南崗地區)、埔里鎮、竹山鎮……等系統)</p> <p>名間鄉松柏嶺高空觀景平台計畫(總經費5億5,000萬元,分年編列如下:105年度4,100萬元,106年度4,000萬元,107年度2億9,300萬元,108-111年度0元,112年度5,600萬元,113年度8,000萬元,114年度4,000萬元)。</p> <p>九九峰遊憩園區開發計畫(總經費5億7,891萬4,891元,分年編列如下:109年度2,000萬元,110年度2億元,111年度0元,112年度1億8,000萬元,113年度7,891萬4,891元,114年度1億元)。</p> <p>新建南投市文化路青年住宅(第二期)(總經費4億2,226萬元,分年編列如下:111年度912萬元、112年度1億9,688萬4,000元、113年度9,200萬元、114年度1億2,425萬6,000元)。</p> <p>縣立南投殯儀館增修改建暨設備改善工程(總經費4億3,309萬8,000元,分年編列預算如下:109年3,000萬元、110年7,000萬元,111年7,000萬元,112年4,153萬元,113年7,500萬元,114年1億4,656萬8,000元)。</p> <p>仁愛鄉霧社巴蘭市集驛站興建工程(總經費2億5,786萬1,000元,分年編列如下:111年度編列5,280萬7,000元、113年度編列500萬元、114年度編列1億1,620萬元、115年度編列8,385萬4,000元)。</p>
83,854				
83,854				
83,854				
83,854				

歲出按職能及經

中華民國113

職能別分類	經濟性分類	經常支出							資本支出				
		受僱人員報酬	購買商品及勞務支出	債務利息	土地租金支出	經常移轉				經常支出合計	投資及增資		
						對企業	對非營利機構及民間	對政府	對國外		對營業基金	對非營業特種基金	對民間企業
總計		6,283,274	2,713,273	158,285	7,984		5,270,129	13,166,066		27,599,010			
01 一般公共事務		1,385,048	407,993				206,993	174,843		2,174,877			
02 防衛		126	4,373					400		4,899			
03 公共秩序與安全		2,995,777	305,423		6		2,280			3,303,485			
04 教育								10,370,821		10,370,821			
05 保健		502,193	350,057				142,999	3,344		998,593			
06 社會安全與福利		809,716	140,451				4,703,801	2,085,945		7,739,913			
07 住宅及社區服務		3,929	28,021				1,230	2,730		35,910			
08 娛樂、文化與宗教		54,118	84,506		710		16,675	4,468		160,477			
09 燃料與能源													
10 農、林、漁、牧業		203,311	192,552		250		115,551	32,125		543,789			
11 礦業、製造業及營造業		6,283	45,777				350	300		52,710			
12 運輸及通信		28,528	77,607		6,000		22,548	13,919		148,602			
13 其他經濟服務		158,706	356,981		1,018		54,515	23,770		594,990			
14 環境保護		56,540	489,531				187	331,901		878,159			
15 其他支出		79,000	230,000	158,285			3,000	121,500		591,785			

總預算

濟性綜合分類表

年度

單位：新臺幣千元

資本支出													總計
資本移轉				土地購入	無形資產購入	固定資本形成						資本支出合計	
對企業	對非營利 家庭及 機構 民間	對政府	對國外			住宅	非住宅 房屋	營建 工程	運輸 工具	資訊 軟體	機器 其他 設備		
	123,503	1,133,189				304,248	4,181,275	177,591	33,266	175,574		6,128,646	33,727,656
	67,874	100,590				211,932	101,434	2,116	28,134	44,248		556,328	2,731,205
		3,500				59,093		150,452	5,061	94,618		312,724	4,899
		576,428										576,428	3,616,209
	2,650					5,741		570	31	26,438		35,430	10,947,249
													1,034,023
													7,739,913
	1,339	14,085					334,272					349,696	385,606
	5,175	79,462				18,982	3,460			6,056		113,135	273,612
	46,127	38,784				8,500	215,919	503		400		310,233	854,022
													52,710
		273,230					1,880,946					2,154,176	2,302,778
							1,272,830	910	40	2,502		1,276,282	1,871,272
	338	47,110					35,137	23,040		1,312		106,937	985,096
							337,277					337,277	929,062

本
頁
空
白

中華民國 113 年度南投縣總預算案

總 說 明

113 年度總預算案歲入來源別結構圖：總額：338 億 736 萬 7 千元

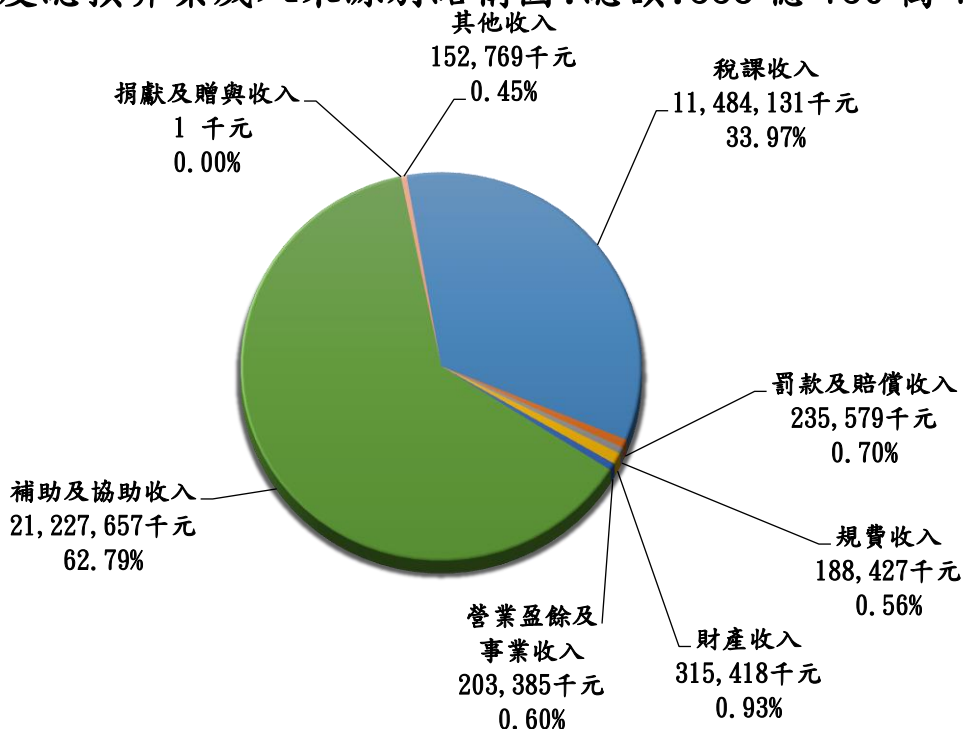

113 年度總預算案歲出政事別結構圖：總額：337 億 2,765 萬 6 千元

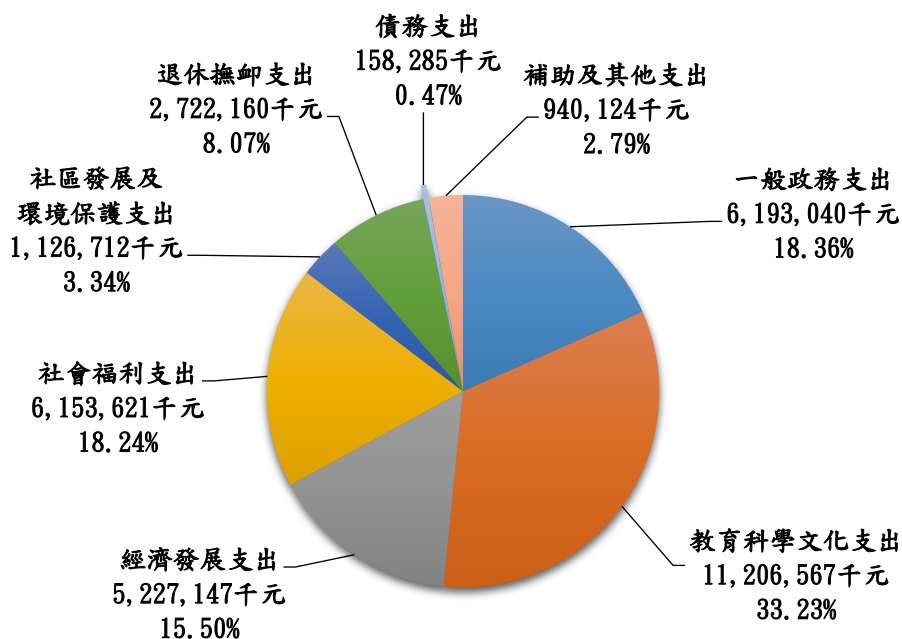

中華民國 113 年度南投縣總預算案

總 說 明

前 言

本縣 113 年度總預算案之編製，係遵照「預算法」、「地方制度法」、「一百十三年度中央及地方政府預算籌編原則」、「中華民國一百十三年度直轄市及縣(市)總預算編製要點」等相關規定辦理；另教育經費收支係按「教育經費編列與管理法」第 13 條規定予以籌編，以維護教育健全發展。

本年度總預算案籌編，因自籌財源有限，而依法律義務必須編列之人事費、各項社會保險補助、福利津貼等支出持續增加，為讓有限資源作更妥適之分配，透過源頭控管，落實零基預算機制，秉持「量入為出」之原則，除基於法律或義務所須支出及維持政務運作等基本需求外，再依本縣年度施政重點，審視各項重大計畫並通盤檢討現有施政計畫之優先順序，以提升整體資源配置效用，妥慎編定本縣 113 年度總預算案。

113 年度總預算案彙編結果，歲入預算數 338 億 736 萬 7 千元，加上債務之舉借預算數 32 億 260 萬元，收入合計 370 億 996 萬 7 千元；歲出預算數 337 億 2,765 萬 6 千元，加上債務之償還預算數 32 億 8,231 萬 1 千元，支出合計 370 億 996 萬 7 千元，收支平衡，符合預算法第 6 條規定。

因 112 年度總預算案及第 1 次追加(減)預算籌編作業均較往年提前，諸多中央計畫型補助未及納編總預算及追加(減)預算，爰 113 年度總預算案歲入、歲出規模較 112 年度有相當之差距。113 年度總預算案歲入預算數較上年度法定預算數增加 83 億 2,936 萬 7 千元，增加約 32.69%；歲出預算數較上年度法定預算數增加 88 億 165 萬 6 千元，增加約 35.31%。

茲將總預算案籌編經過、施政目標及重點、總預算案歲入歲出核列情形、歷年財政收支趨勢、附屬單位預算編列情形等，說明如次。

中華民國 113 年度南投縣總預算案

總 說 明

壹、總預算案籌編經過

本年度總預算案自 112 年 4 月開始籌編，籌編過程中計召開 3 次預算審查會議，經通盤檢討後確定總預算案規模及各機關歲出預算額度，審慎編定總預算案，編製過程分四階段：

第一階段：訂定「南投縣政府各機關編製一百十三年度概算應行注意事項」、「南投縣 113 年度共同性費用編列基準表」及「113 年度南投縣地方教育發展基金預算編列注意事項」，俾本府各單位及所屬機關、學校據以編列概算。

第二階段：核算各機關(單位)基本需求額度—由本府主計處本零基預算精神，參酌各單位 112 年度預算數及 111 年度決算數，依標準設算一般政務例行性施政計畫及活動、補助民間團體計畫、依法律義務必須之固定給與，以及衡酌各機關(單位)業務屬性等基本需要，核列各機關歲出基本需求額度。

第三階段：核列各單位競爭性需求概算額度—本縣重要建設中長程計畫、新興計畫、政策性項目等競爭性需求，係由各機關單位依縣政施政要項提報計畫，並填列「113 年度施政計畫競爭性需求先期作業摘要及評審表」送本府計畫處彙核；再由計畫處會同財政處及主計處，衡酌財源核列額度，召開「計畫與預算審核會議」審查，俟審查通過後，函請各單位依核定額度納編預算。

第四階段：議定 113 年度總預算案規模及研議預算收支差短解決方案。

貳、施政目標及重點

預算為政府施政計畫之具體表現，本府各機關施政計畫之訂定，均依施政綱要，配合中央政府各項政策及實現縣長政見，以達安和樂利的均富社會為縣政建設之目標，並加強地方基層建設，改善人民生活為重點，作為各機關擬編施政計畫及預算之依據，茲將施政主要目標及工作重點，簡要分述如下：

中華民國 113 年度南投縣總預算案

總 說 明

一、農業產銷-科技農業·青農回投

- (一) 辦理輔導青農發展計畫，輔導青農作培訓教育，提升專業能力，推動科技智慧化管理，加強在地農特產品行銷網絡多元發展。
- (二) 建構線上農產品牌與行銷電商平台，強化農產品行銷通路；辦理中台灣農特產展售及國內外各大農特產展售促銷，積極拓展市場以增加農民收益。
- (三) 推動休閒農業發展，導入 SDGs、低碳永續理念並結合 ESG 契機促進休閒農業及農業旅遊轉型，輔導籌設成立休閒農場，強化休閒農業區營運量能，以增進農民收益。
- (四) 發展精緻農業，輔導農民加強農產品行銷並改善生產設備；運用雲端服務加速建構產業價值鏈，促進農業升級轉型，提升產業競爭力。
- (五) 推動在地生產結合文化及觀光，辦理南投世界茶業博覽會等推廣活動，以文化包裝在地特產，形塑地方品牌特色，吸引觀光客參加活動，提升農業行銷能力，活絡南投農業市場。
- (六) 自營苗圃積極培育苗木，推動重要交通節點等縣內綠美化作業，規劃綠雕公園，同時維護生態環境，發展永續農業。
- (七) 發展植物保護及病蟲害防治(除)、騷擾性昆蟲防除、捕蜂捉蛇及降低外來魚種對生態之威脅，營造安居樂業農村提升地區產業活力。
- (八) 落實治山防災管理，積極治山防洪及野溪治理，以維護山坡地公共安全，達到山坡地水土資源永續循環利用之目標，並促進土地合理利用。
- (九) 持續輔導自主防災社區精進土石流及大規模崩塌災害防救專業職能，強化住戶自主防災能力，統合政府與民力之救災資源，健全災害防救體系，發揮防災應變最大功效。

中華民國 113 年度南投縣總預算案

總 說 明

- (十) 推展原住民鄉農業生產暨觀光產業，提高生產效率，增加原住民所得；加強原住民地區建設，規劃仁愛鄉霧社巴蘭市集驛站，促進觀光事業發展，繁榮地方。
- (十一) 辦理農路路面鋪設，改善農產運輸路網，降低農產運輸成本，並提升農作經營機械化，增強農產品市場競爭力，提高農民所得活絡農村經濟。

二、特色觀光-亮點軸線·亮點南投

- (一) 南投縣觀光整體發展四大政策主軸：
1. 市場國際化：國際觀光首都品牌建立行銷、營造友善旅遊環境、精準開拓國際觀光客源。
 2. 環境永續化：打造綠色生態景觀、配合臺灣區域觀光版圖，創造國際觀光新亮點、倡導觀光美學及永續觀光。
 3. 產業優質化：健全產業輔導管理機制、優化產業投資經營環境、培訓觀光產業專業人才。
 4. 服務智慧化：優化旅遊資訊科技、建立數位旅遊數據平台、強化數位及社群行銷。
- (二) 推動七大軸線打造觀光亮點與四大區域之觀光整備，推廣智慧觀光低碳旅遊與生態園區，包括草屯九九峰生態藝術園區、名間松嶺之星、埔里福興溫泉區、合歡山暗空公園、太極峽谷遊憩園區、橋鞏雲天綠雕園區、福龜休閒農業區、日月潭風景區、鯉魚潭遊憩區、鹿谷麒麟潭及石馬公園遊憩區、竹山天梯、瑞龍瀑布園區及雙龍瀑布園區等，整合南投在地特色，營造友善旅遊環境，提升旅遊服務品質與觀光體驗。
- (三) 推廣低碳永續旅遊，輔導本縣露營場合法化，健全發展本縣露營產業，舉行自行車活動，實踐淨零排放的永續發展目標。

中華民國 113 年度南投縣總預算案

總 說 明

- (四) 本縣觀光發展計畫之研擬、縣級風景區相關之整體性規劃事項及依「促進民間參與公共建設法」相關規定，辦理本縣觀光遊憩設施促參案。
- (五) 策劃辦理國際性大型觀光推廣活動，透過四季不同主題型塑南投旅遊意象並推動低碳永續觀光理念，以吸引遊客蒞縣旅遊。
- (六) 彙整南投觀光資訊，透過網站或 APP 等資訊平台向外推廣，並強化本縣觀光導覽網站內容及功能；編印相關觀光旅遊地圖、景點等文宣品以行銷南投，發展智慧觀光輔導產業商品電子化，建置整合性電商平台，強化旅遊景點直捷交通服務，鼓勵民眾搭乘大眾運輸。
- (七) 善用媒體行銷國際以吸引國外觀光客赴南投觀光，強化旅宿業合法化輔導及稽查管理，保障遊客旅遊安全；輔導旅宿業、日月潭船舶等產業發展、轉型及升級，提升旅遊服務品質；優化觀光產業管理系統，包含促參履約管理及旅宿業管理。
- (八) 積極爭取交通部觀光局體驗觀光計畫及觀光前瞻基礎建設經費補助，持續開發及優化縣轄風景區，並建立標準化國際化導覽指標系統，打造優質旅遊環境，帶動風景區周邊相關產業發展，且提供居民運動休閒活動場域。

三、經濟產業-促進就業·帶投繁榮

- (一) 發展南投旺來產業園區、埔里地方特色產業微型園區、草屯手工藝產業園區、竹山竹藝產業園區及埔里福興農場溫泉園區等五大園區，推動地方型 SBIR，完善公用事業管理制度、推動能源轉型，以吸引企業至本縣投資，以健全經濟、促進產業升級發展及

中華民國 113 年度南投縣總預算案

總 說 明

增加就業機會。

- (二)增闢南投南崗工業區之工業用地，扶植本縣工商產業發展，繁榮地方經濟。
- (三)促進都市發展計畫，建構未來縣政發展新藍圖、規劃並創造地方永續發展及兼顧生態、生產及生活品質。
- (四)提升城鎮服務機能並改善環境景觀，突顯地方特色、住宅法及住宅政策相關業務(青年住宅興建)、簡易自來水及綠美化工程業務、辦理整體住宅補助方案業務(租金補貼、自購住宅、修繕住宅)，單身青年及新婚育兒家庭租金補貼、辦理公用事業(自來水、電力、電信等)行政協調事宜、莫拉克風災永久屋後續管理業務。
- (五)推動建築管理、擬訂相關建築法令；加強建築工程施工查核作業及管理、推動綠建築宣導及辦理畸零地申請調處合併或協議等業務，以維護城鄉建設公共安全並達成地盡其用。
- (六)加強公共及公眾使用建築物公共安全和各項設備與設施加強改善，設置無障礙生活環境和違章建築拆除等。
- (七)加強工商登記及輔導管理工商行業，促進工商相關產業發展，以健全本縣工商行業經營秩序。
- (八)加強財政管理，充裕縣庫；積極整頓法定收入，開拓自治財源加強節流措施，逐漸充實地方財政，並建構健全財政體系，全力配合各項縣政推動。
- (九)積極爭取中央從制度面協助本縣財政重建工作，嚴控財務管理，防止浪費，以期歲入歲出平衡，藉以提高財務績效。
- (十)加強處分縣有非公用財產，以裕庫收，積極辦理菸酒管理工作，強化庫款集中支付及出納作業。
- (十一)落實各稅稽徵及加強清查作業，增裕庫收。

中華民國 113 年度南投縣總預算案

總 說 明

(十二)落實欠稅案件之移送執行，加強債權憑證清理，防止新欠、清理舊欠。

四、交通運輸-轉運共乘·南投好行

- (一)設立交通管理所，改善本縣交通運輸系統，促進交通安全量能；規劃區域型交通轉運中心，建構完整交通路網，促進本縣聯外交通及縣內觀光發展，提供民眾多元之交通運輸需求。
- (二)推動偏鄉幸福(嘜嘜共乘)計畫，辦理偏鄉在地多元車輛共享運輸服務，協助弱勢族群就學穩定、提高長者就養就醫便利性及意願。
- (三)辦理道路交通安全設備計畫，改善道路交通安全設施，增進道路交通安全，並依實際交通狀況與交通特性加強交通號誌時制管理，提供用路人安全、順暢的交通環境。
- (四)活化公有財產，擴增停車空間；協助本縣各鄉鎮市公所推動路邊停車收費，改善市區停車格車輛久占問題，提升停車格周轉率。
- (五)辦理南投生活圈道路系統建設計畫、編號道路、市區道路養護及改善工程計畫、既有市區道路景觀與人本環境改善計畫、縣鄉道改善工程計畫、編號道路挖掘路面修復，以滿足都市定位與生活機能之基本路網，改善道路系統瓶頸及橋樑之安全性與通暢，滿足生活與觀光遊憩之運輸需求、建立多向度功能定位之道路路網。
- (六)辦理村里聯絡道路路面鋪設、擋土牆施設、排水溝改善，以提升道路服務品質，減少交通事故發生，便利民眾進出通行。
- (七)辦理區域排水整治及管理維護工作，以防洪為優先考量，並兼顧與自然生態之結合，配合易淹水地區水患治理計畫之執行，逐步

中華民國 113 年度南投縣總預算案

總 說 明

解決縣內區域排水問題，保障民眾生命財產之安全。

- (八) 加強水資源之管理及保育，依法審核地下水水利事業興辦、水權登記、輔導現有溫泉業者完成溫泉開發申請及溫泉水權登記，確保本縣地下水及溫泉等水資源之永續利用。
- (九) 辦理雨水下水道興建改善及管理維護工作，維持都市排水功能順暢，保障人民生命財產安全。
- (十) 積極推動污水下水道系統建設，提升生活污水處理普及率，改善縣民居家環境衛生，降低對生態環境之污染衝擊。

五、樂齡照護-全齡樂活·幸福南投

- (一) 推展社會福利服務，強化低收入戶各項生活扶助，布建社會福利服務中心整合社會救助與福利服務，推展國民年金制度，建構社會安全網。
- (二) 辦理老人及身心障礙者相關福利，如長期照顧十年計畫 2.0、乘車補助、裝置假牙補助、身心障礙者生活補助、中低收入老人生活津貼、日間照顧及住宿式照顧、生活輔助器具補助、身心障礙者健保與社會保險、中低收入失能老人機構安置、失智照顧服務、重陽節敬老禮金等，以保障社會安全，增進生活品質。
- (三) 輔導人民團體業務，加強社區整建、生產福利與精神倫理建設，設置社區培力育成中心，開發社區人力資本，推動福利化社區大、小旗艦計畫，社區產業行銷計畫，以改善人民生活品質及居住環境，達到社會安和、民生樂利之目的。
- (四) 落實志工分級訓練，以提升志願服務品質；強化社工專業知能，落實在職訓練、督導機制及社工執業安全。
- (五) 保障社會安全與勞工健康，維護與增進勞工權益與福祉；和諧勞資關係，共創勞資雙贏，促進產業發展及社會安定。

中華民國 113 年度南投縣總預算案

總 說 明

- (六) 維護身心障礙者工作權益，保障其公平參與職場就業之機會。
- (七) 鼓勵國人婚育，實施生育補助福利，貫徹人口政策目標，布建親子館，辦理公私協力托育資源中心計畫及推展居家托育登記制度及托育管理，並透過 0 歲至未滿 3 歲托育補助及未滿 2 歲兒童育兒津貼等福利措施，提升育兒品質，建構友善親子環境。
- (八) 提升本縣兒童及少年保護個案家庭處遇暨返家追蹤服務品質，加強推動家庭暴力、性侵害及性騷擾防治工作，增進民眾對「家庭暴力防治」、「性侵防治」、「性騷擾防治」與「性別平等」等認知與實踐；鼓勵經濟弱勢家庭參加兒少發展帳戶，提供相關個案管理之服務，為經濟弱勢兒少存下未來希望。
- (九) 加強對新住民之服務、推動婦女服務社區化與落實婦女權益；執行新住民照顧輔導，以融入家庭、社區，保障新住民權益。
- (十) 建構在地化補充性食物輸送體系，讓社會資源能夠快速導入弱勢家庭，並以「餐食援助」、「食物援助」、「物資援助」多元服務方式，即時滿足基本餐食需求。
- (十一) 監控傳染病通報網路及時採取防疫措施及應變機制，實施疫苗接種計畫，提升各項疫苗接種率，防止本縣傳染病之蔓延及流行。
- (十二) 推動長者整合性預防及延緩失能計畫，促進及預防保健、活躍老化、健康老化，以全能衛生保健。
- (十三) 配合中央政策實施長照十年計畫 2.0，強化照顧管理人力資源，提供住宿式服務機構使用者補助及護理之家機構改善公共安全設施設備費補助，並結合失智照護服務計畫，建構完善的長期照護網絡。
- (十四) 加強辦理食安業務專業講習與宣導活動，以強化食安稽查，機先防範不法，提升衛生管理。
- (十五) 建構安全用藥環境及無毒健康環境，完善衛生檢驗效能；辦理相關教育宣導，辦理山地鄉緊急醫療服務、山地離島給付效益

中華民國 113 年度南投縣總預算案

總 說 明

提昇計畫、經濟弱勢族群就醫部分費用補助計畫等，打造健康城市、樂活南投。

六、人才育成-扎根南投·放眼世界

- (一) 成立青年發展所，規劃青年事務發展計畫，輔導青年職業生涯及強化青年軟實力與跨領域能力，加強青年公共參與事項。
- (二) 數位學習資訊科技融入教學，更新資訊科技教室設備，強化數位學習及融入各領域課程，連結智慧化網管系統。
- (三) 改善學校教學環境設施，改善校園教學環境與設備，提升老舊建築物結構安全，校園閒置空間再利用。
- (四) 提升教學品質，推動十二年國教，辦理教師增能研習與精進教師課堂教學能力。
- (五) 推動教師專業發展支持系統，辦理公開授課研習，提供教師十二年國教公開授課支持，促進教師教學活化。
- (六) 推動優質平價近便之教保服務，擴大公共化教保服務供應量，辦理各項學前補助，減輕年輕父母育兒經濟負擔；辦理教保專業研習及教學觀摩，提升學前教育品質。
- (七) 深耕社大在地永續，推動全民終身教育，落實社區大學發展及管理，鼓勵社區大學開設公民素養或優先推動之政策性課程，積極輔導社區大學課程在地化，前進偏鄉開設教學據點，建構社區大學地方知識學，深化社區經營，促進社區大學永續發展，提升縣民生活福祉。
- (八) 深耕悅讀新視界，推動閱讀理解策略，透過閱讀活動推廣親子共讀，辦理教師精進研習與學生閱讀理解短文摘要檢測，提升學生寫作能力，帶動整體國人閱讀能力以公共參與精神推動成人終身學習教育，打造「學習型公民」。

中華民國 113 年度南投縣總預算案

總 說 明

- (九)辦理友善校園學生事務及輔導工作，強化實踐性別、人權、法治、品德及公民教育，營造溫馨和諧的校園環境。
- (十)推展健康體育與衛生教育，辦理各項體育活動及改善國民運動環境，培訓優秀運動人才，強化體育活動參與國際交流經驗，活絡全民運動風氣；落實學校環境教育，執行學童免費營養午餐業務與健康促進學校計畫，強化口腔衛生、視力保健等衛生教育。

七、城鄉共好-城鄉兼顧·多元共好

- (一)推動親子共融遊憩運動公園，提供孩童豐富多元的安全休閒場域，以充分發展認知、身體、情緒及社會互動功能。
- (二)規劃興建親善動物育樂園區，提供動物中途收容、醫療照護與認養服務，建立友善生命園地。
- (三)辦理動物傳染病防治，動物用藥品管理，畜禽產品之衛生安全檢驗，推動動物保護觀念提升動物福利，維護公共衛生安全。
- (四)以「偵查及預防犯罪並重，有效維護社會治安」、「提升交通事故防制成效，精進交通執法品質」、「整合科技資源，落實治安社區化」、「增強警力質量，提升民眾服務滿意」為首要任務目標。
- (五)強化犯罪偵防，打擊不法，建置警政科技化維護治安之功能，加強交通安全宣導，取締重大交通違規，防制各類交通事故。
- (六)落實民眾報案單一窗口機制，建構e化勤務指管系統，落實國家反毒政策，加強「掃蕩毒品專案」，打擊詐欺犯罪，落實防範各項詐欺犯罪宣導，提供反詐騙、防竊諮詢服務及防範犯罪宣導，執行強化治安作為，營造永續安寧生活環境。
- (七)嚴格取締重大交通違規，落實執行「加強取締重大交通違規」專案，建置交通科技執法設備，強化交通事故防制，加強人車管理，改善交通秩序，以維護交通安全。

中華民國 113 年度南投縣總預算案

總 說 明

- (八) 強化社區守望相助，積極輔導村里、社區、公寓大廈成立守望相助巡守隊；重要治安要點（處所），裝設錄影監視系統並維持監視器良好妥善率，建構全縣治安防護體系，確保人民生命財產安全。
- (九) 落實婦幼、兒少保護工作及建立家暴防範系統。
- (十) 辦理辦公廳舍耐震補強及汰換警用車輛，以改善員警工作環境；更新警用無線電系統、充實應勤裝備，提升優質警政服務。
- (十一) 充實消防人員救災救護服裝，汰換老舊消防車輛及各類裝備器材，強化救災能力。
- (十二) 持續強化救護技術員緊急救護技能及急救應變能力暨消防人員各項專業技能及應變能力、提升火災調查專業能力及危險物品安全管理。
- (十三) 強化救災救護指揮、調度及聯繫能力，以持續提升 119 救災、救護、為民服務等集中受理報案服務品質。
- (十四) 落實本縣各項災害防救工作並強化鄉、鎮層級之防災應變整合能力。
- (十五) 推動國土資訊系統政策，更新國土資訊，建立本縣國土資訊系統基礎資料；加速地籍數值化，辦理地籍圖重測業務，以釐整地籍確保人民產權。
- (十六) 依殯葬相關法令規定，落實殯葬業務推動，以健全殯葬服務業管理，保障民眾權益；辦理縣立殯儀館增修改建工程，優化殯葬環境，實踐尊嚴善終，提升殯葬文化。
- (十七) 辦理原住民地區部落聯外道路及產業道路，基礎、飲水、灌溉設施改善，加強原住民地區建設，促進觀光事業發展，繁榮地方。

中華民國 113 年度南投縣總預算案

總 說 明

八、永續家園-低碳領投·永續南投

- (一) 提高本縣垃圾外運處理量能，逐步規劃建置自主處理設施，以改善縣內垃圾堆置情形；引進國際先進垃圾處理技術，增加垃圾去化處理及再利用。
- (二) 提升縣民生活環境品質及安全，推動環境保護宣導、環境影響評估，加強毒性化學物質管理、環保義工招募、及環境用藥管理等工作。
- (三) 改善環境衛生，推動環境清潔維護、病媒管制及本縣各鄉鎮市環境清潔競賽等計畫、環境教育之宣導、推動、輔導、獎勵及評鑑、違反環境教育法案件之稽查及處分、環境講習之規劃及執行。
- (四) 稽查固定污染源、移動污染源及逸散性污染源管制工作、加強噪音監測、水污染、土壤及地下水污染，廢（污）水及飲用水水源水質檢測等工作。
- (五) 推動一般廢棄物全分類零廢棄、垃圾強制分類、垃圾處理及轉運、垃圾轉運暨監督稽查、資源回收及廚餘回收再利用計畫、垃圾車汰換。
- (六) 杜絕濫墾、綠化造林，辦理原住民保留地禁伐補償計畫，以確保國土保安、涵養水資源、綠化環境、自然生態保育及因應氣候變遷、減輕天然災害之目標。

九、跨域創新-數位跨域·創新無限

- (一) 設立縣級地方職人學院，重構南投傳統工藝產業脈絡與傳承，並開放以家鄉為本位的沉浸式教材，多元推廣南投學與傳統文化技

中華民國 113 年度南投縣總預算案

總 說 明

藝。

- (二) 探索南投藝術創作/文化圖騰結合區塊鏈 NFT 之發行與未來應用想像，開創未來南投藝術文化通往數位市場的契機與可能。
- (三) 辦理社教及文化活動、藝文研習，以扎根社區文化充實民眾休閒活動內涵及終身學習；推動社區總體營造，推動博物館及地方文化館，振興文化產業之發展；輔導協助縣內文教基金會正常推動會務；輔導推廣本縣工藝文創。
- (四) 辦理視覺藝術展覽，竹藝博物館、藝術家資料館及虎山藝術館經營管理；辦理音樂、戲劇及舞蹈等表演藝術、街頭藝人展演輔導及本縣表演藝術團體登記立案、演藝廳設備維護定期安全檢測維修。
- (五) 充實館藏資料，加速分編工作，活化圖書館利用；以策略聯盟的方式，共同推動閱讀相關活動；輔導鄉鎮市圖書館業務，加強館際合作，提昇營運績效；健全南投縣文學資料館營運管理，提倡推動本縣文學發展。
- (六) 落實古蹟、歷史建築及考古遺址文化資產日常管理維護及修復；傳統藝術、民俗及有關文物審議登錄、傳習；典藏品管理、購藏計畫；文化資產相關資料調查研究出版計畫。
- (七) 辦理客庄創生環境營造計畫及客庄產業創新加值發展及輔導，辦理客家語言、傳統技藝推廣傳承、薪傳師培訓及客家相關節慶活動，協助鄉鎮辦理客家節慶活動，輔導補助客家社團辦理客家語言及傳統技藝文化活動。
- (八) 協助輔導寺廟合法化及加強管制非都市土地申請變更宗教使用，以健全寺廟管理與發展、確保國土保安，並促進土地合理利用；輔導本縣寺廟辦理宗教文化活動，以提升宗教文化與傳承，帶動地方產業及觀光。
- (九) 推展原住民族傳統文化及族語振興，培育原住民人才及職場技能，增進原住民族自覺、自動、自主發展能量，輔導原住民社團

中華民國 113 年度南投縣總預算案

總 說 明

組織活動，推展原住民族長期照顧及原住民族地區幼兒學前教育補助，加強原住民福利服務及健康照護，改善原住民居住環境，提高原住民生活素質。

十、智慧南投-科技服務·智慧治理

- (一) 建置與更新醫療網絡、救護體系及通訊系統，推動遠距醫療服務，提供民眾可近性就醫服務智慧照護。
- (二) 辦理 5G 智慧學習學校計畫，增進教學品質，擴大線上學習服務。
- (三) 推動優質數位學習，充實公務人力素質；實施績效管理，提昇服務品質，強化團隊競爭力，增進施政效能。
- (四) 積極推動辦公室自動化作業，推廣民眾使用網路申報作業，提升作業效率。
- (五) 加強租稅教育，藉由行動社群網站或遠距視訊提供智能服務，辦理多元化租稅宣導並推廣行動支付及雲端發票，強化公務行銷，落實租稅教育向下扎根。
- (六) 提供親切效能服務，加強便民措施，設置 1999 服務專線，提升服務品質；研提研究發展報告，推動行政革新發展。
- (七) 加強公文查詢、稽催、管制、考核工作，提升行政效率；加強管制人民陳情案件、申請案件，以及本府各項管制案件之列管、追蹤，以促進為民服務績效。
- (八) 持續強化公文管理、推動線上簽核，落實 e 化及無紙化；維護電子公文交換運作，協助公文管考追蹤管制；優化本府全球資訊網站並維護各項行政作業系統；加強辦公室軟硬體設備維護，以提升行政效率。
- (九) 定期舉辦為民服務教育訓練，辦理社區服務隊到府服務，加強為

中華民國 113 年度南投縣總預算案

總 說 明

民服務工作；同時設置全功能服務櫃台，提供一處收件全程服務，充分提升服務品質。

(十)加強各項資訊安全制度建立與落實，維護快速安全可靠基礎網路環境，提升資訊系統機密性；維護機房安全與資訊設備正常運作，維持資訊系統可用性；落實重要資料備份作業，提升資訊系統完整性，並加強實施公務員資訊應用教育訓練。

(十一)強化安全維護作為，落實公務及專案機密維護工作，防杜違規洩密事件，確保機關安全。

(十二)賡續自治法規整理計畫，以健全法制；推動法規電子化作業及落實法律扶助工作，強化證據蒐集，提升訴願品質，以維護及確保訴願民眾權益。

中華民國 113 年度南投縣總預算案

總 說 明

參、總預算案歲入歲出核列與融資財源調度情形

本縣 113 年度總預算案，重要內容如下：

一、歲入部分

歲入預算數 338 億 736 萬 7 千元，較 112 年度預算數 254 億 7,800 萬元，增加 83 億 2,936 萬 7 千元，增加約 32.69%，各項歲入來源別分配及其增減情形分析如下：

- (一)補助及協助收入編列 212 億 2,765 萬 7 千元，占歲入預算總額 62.79%，較上年度預算數 144 億 7,503 萬 6 千元，增加 67 億 5,262 萬 1 千元，增幅為 46.65%，主要係諸多 112 年中央計畫型補助收入，未及納編 112 年總預算，且 112 年度追加(減)預算編製期程提前，致補助收入較上年度大幅增加。
- (二)稅課收入編列 114 億 8,413 萬 1 千元，占歲入預算總額 33.97%，較上年度預算數 101 億 6,077 萬 6 千元，增加 13 億 2,335 萬 5 千元，增幅為 13.02%，主要係中央普通統籌分配稅款收入較上年度增加。
- (三)財產收入編列 3 億 1,541 萬 8 千元，占歲入預算總額 0.93%，較上年度預算數 5,354 萬 6 千元，增加 2 億 6,187 萬 2 千元，增幅為 489.06%，主要係增加青年宅(第一期)出售房地收入。
- (四)罰款及賠償收入編列 2 億 3,557 萬 9 千元，占歲入預算總額 0.7%，較上年度預算數 2 億 3,318 萬 8 千元，增加 239 萬 1 千元，增幅為 1.03%，主要係罰金罰鍰及怠金較上年度增加。
- (五)營業盈餘及事業收入編列 2 億 338 萬 5 千元，占歲入預算總額 0.6%，較上年度預算數 2 億 3,475 萬 9 千元，減少 3,137 萬 4 千元，減幅為 13.36%，主要係基金解繳公庫數較上年度減少。
- (六)其他包括規費收入、捐獻及贈與收入及其他收入等，共計 3 億 4,119 萬 7 千元，占歲入預算總額 1.01%，較上年度預算數 3 億 2,069 萬 5 千元，增加 2,050 萬 2 千元，增幅 6.39%，主要係其他收入較上年度增加。

中華民國 113 年度南投縣總預算案

總 說 明

歲入來源別編列情形表

單位：千元

年度 項目	113年度預算數		112年度預算數		增減數 (C) = (A) - (B)	
	金額 (A)	%	金額 (B)	%	金額 (C)	%
歲入合計	33,807,367	100.00	25,478,000	100.00	8,329,367	32.69
1. 稅課收入	11,484,131	33.97	10,160,776	39.88	1,323,355	13.02
2. 罰款及賠償收入	235,579	0.70	233,188	0.92	2,391	1.03
3. 規費收入	188,427	0.56	188,908	0.74	-481	-0.25
4. 財產收入	315,418	0.93	53,546	0.21	261,872	489.06
5. 營業盈餘及事業收入	203,385	0.60	234,759	0.92	-31,374	-13.36
6. 補助及協助收入	21,227,657	62.79	14,475,036	56.81	6,752,621	46.65
7. 捐獻及贈與收入	1	0.00	1	0.00	0	0.00
8. 其他收入	152,769	0.45	131,786	0.52	20,983	15.92

中華民國 113 年度南投縣總預算案

總 說 明

二、歲出部分

歲出預算數 337 億 2,765 萬 6 千元，較 112 年度預算數 249 億 2,600 萬元，增加 88 億 165 萬 6 千元，增加約 35.31%。茲就歲出政事別、機關別分述如下：

(一) 歲出政事別

各項政事別以教育科學文化支出編列 112 億 656 萬 7 千元，占歲出 33.23%，居首位；一般政務支出編列 61 億 9,304 萬元，占歲出 18.36%，居第 2 位；社會福利支出編列 61 億 5,362 萬 1 千元，占歲出 18.24%，居第 3 位；經濟發展支出編列 52 億 2,714 萬 7 千元，占歲出 15.50%，居第 4 位。各項歲出依政事別編列情形詳如下表：

歲出政事別編列情形表

單位：千元

年度 項目	113年度預算數		112年度預算數		增減數 (C) = (A) - (B)	
	金額 (A)	%	金額 (B)	%	金額 (C)	%
歲出合計	33,727,656	100.00	24,926,000	100.00	8,801,656	35.31
1. 一般政務支出	6,193,040	18.36	5,569,687	22.34	623,353	11.19
2. 教育科學文化支出	11,206,567	33.23	8,098,569	32.49	3,107,998	38.38
3. 經濟發展支出	5,227,147	15.50	3,117,397	12.51	2,109,750	67.68
4. 社會福利支出	6,153,621	18.24	3,577,746	14.35	2,575,875	72.00
5. 社區發展及環境保護支出	1,126,712	3.34	705,961	2.83	420,751	59.60
6. 退休撫卹支出	2,722,160	8.07	2,910,474	11.68	-188,314	-6.47
7. 債務支出	158,285	0.47	194,406	0.78	-36,121	-18.58
8. 補助及其他支出	940,124	2.79	751,760	3.02	188,364	25.06

中華民國 113 年度南投縣總預算案

總 說 明

歲出政事別主要增減原因說明如下：

1. 一般政務支出：本年度預算數 61 億 9,304 萬元，較上年度預算數 55 億 6,968 萬 7 千元，增加 6 億 2,335 萬 3 千元，增幅為 11.19%，主要係增加原住民保留地禁伐補償計畫及消防廳舍內部設施改善計畫等中央補助款及老舊消防車汰換等支出。
2. 教育科學文化支出：本年度預算數 112 億 656 萬 7 千元，較上年度預算數 80 億 9,856 萬 9 千元，增加 31 億 799 萬 8 千元，增幅為 38.38%，主要係教育部主管對地方政府補助經費暫列數額等中央補助計畫納編總預算。
3. 經濟發展支出：本年度預算數 52 億 2,714 萬 7 千元，較上年度預算數 31 億 1,739 萬 7 千元，增加 21 億 975 萬元，增幅為 67.68%，主要係增加埔里鎮及南投市轉運中心前置作業之用地取得等經費。
4. 社會福利支出：本年度預算數 61 億 5,362 萬 1 千元，較上年度預算數 35 億 7,774 萬 6 千元，增加 25 億 7,587 萬 5 千元，增幅為 72.00%，主要係長期照顧十年計畫 2.0 及住宿式服務機構品質提升卓越計畫等中央補助款納編總預算。
5. 社區發展及環境保護支出：本年度預算數 11 億 2,671 萬 2 千元，較上年度預算數 7 億 596 萬 1 千元，增加 4 億 2,075 萬 1 千元，增幅為 59.60%，主要係增加南投市掩埋場一般廢棄物（含打包垃圾）委託清除及垃圾處理計畫等經費。
6. 退休撫卹支出：本年度預算數 27 億 2,216 萬元，較上年度預算數 29 億 1,047 萬 4 千元，減少 1 億 8,831 萬 4 千元，減幅為 6.47%，主要係減少公務人員及教職人員退休給付經費。
7. 債務支出：本年度預算數 1 億 5,828 萬 5 千元，較上年度預算數 1 億 9,440 萬 6 千元，減少 3,612 萬 1 千元，減幅為 18.58%，主要係因財務調度需要向各金融機構貸款應償付利息減少。
8. 補助及其他支出：本年度預算數 9 億 4,012 萬 4 千元，與上年度預算數 7 億 5,176 萬元，增加 1 億 8,836 萬 4 千元，增幅為 25.06%，主要係災害準備金依規以總預算歲出預算總額百分之一編列，因本年度總預算歲出預算數較上年度增加 88 億 165 萬 6 千元，致相對增加災害準備金編列金額。

中華民國 113 年度南投縣總預算案

總 說 明

(二) 歲出機關別

113 年度計有 15 個主管機關 32 個單位預算，其中以縣政府主管編列 214 億 1,993 萬 6 千元，占 63.51%，居首位；警察局主管編列 26 億 1,971 萬 7 千元，占 7.77%，居第 2 位；衛生局主管編列 10 億 3,402 萬 3 千元，占 3.07%，居第 3 位，工務處主管編列 10 億 934 萬 5 千元，占 2.99%，居第 4 位。機關別歲出預算編列情形詳如下表：

歲出機關別編列情形表

單位：千元

年度 項目	113年度預算數		112年度預算數		增減數 (C) = (A) - (B)	
	金額 (A)	%	金額 (B)	%	金額 (C)	%
歲出合計	33,727,656	100.00	24,926,000	100.00	8,801,656	35.31
1. 縣議會主管	256,805	0.76	255,150	1.02	1,655	0.65
2. 縣政府主管	21,419,936	63.51	15,115,329	60.64	6,304,607	41.71
3. 民政處主管	188,241	0.56	191,413	0.77	-3,172	-1.66
4. 農業處主管	101,067	0.30	65,647	0.26	35,420	53.96
5. 消防局主管	999,751	2.96	833,575	3.34	166,176	19.94
6. 地政處主管	300,234	0.89	302,658	1.21	-2,424	-0.80
7. 稅務局主管	230,272	0.68	217,333	0.87	12,939	5.95
8. 警察局主管	2,619,717	7.77	2,673,755	10.73	-54,038	-2.02
9. 衛生局主管	1,034,023	3.07	637,869	2.56	396,154	62.11
10. 環境保護局主管	985,096	2.92	468,561	1.88	516,535	110.24
11. 原住民族行政局主管	512,414	1.52	245,536	0.99	266,878	108.69
12. 文化局主管	259,318	0.77	175,285	0.70	84,033	47.94
13. 觀光處主管	129,472	0.38	84,655	0.34	44,817	52.94
14. 工務處主管	1,009,345	2.99	-	-	1,009,345	100.00
15. 社會及勞動處主管	22,681	0.07	-	-	22,681	100.00
16. 統籌支撥科目	3,429,284	10.17	3,429,234	13.76	50	0.00
17. 第二預備金	230,000	0.68	230,000	0.93	0	0.00

中華民國 113 年度南投縣總預算案

總 說 明

113 年度總預算案歲出機關別結構圖

總額:337 億 2,765 萬 6 千元

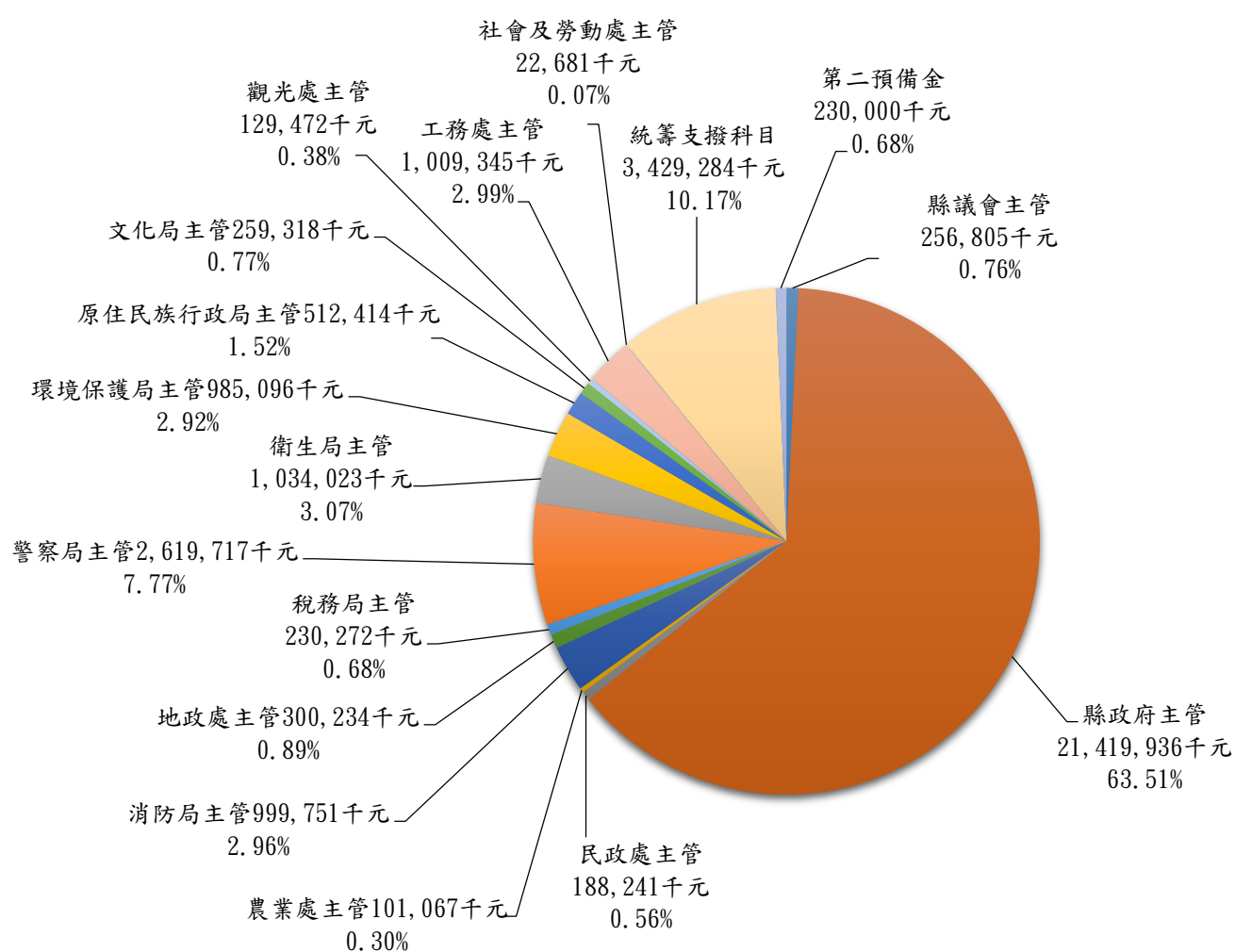

中華民國 113 年度南投縣總預算案

總 說 明

歲出機關別主要增減原因說明如下：

1. 縣議會主管：主要係增加臨時人員經費。
 2. 縣政府主管：主要係增加長期照顧十年計畫(2.0)、住宿式服務機構使用者補助方案、生活圈道路交通系統建設計畫、提升道路品質建設計畫及教育部主管對地方政府補助經費暫列數額等中央補助款。
 3. 民政處主管：主要係減少埔里行政園區所需分攤之人事費與設施維護費及南投戶政事務所汙水下水道用戶接管工程等經費。
 4. 農業處主管：主要係增加親善動物育樂園區水土保持計畫工程暨土地變更編定(含興辦事業計畫)及細部設計監造費用等經費。
 5. 消防局主管：主要係增加充實消防人力 24 名、消防廳舍內部設施改善 2 年中程計畫及汰換老舊消防車輛(水箱消防車)等經費。
 6. 地政處主管：主要係減少草屯地政事務所無障礙工程等經費。
 7. 稅務局主管：主要係增加建置稅務全功能自動化服務機、雲端視訊發證平臺及汰換老舊車牌辨識系統設備等經費。
 8. 警察局主管：主要係減少警用無線電系統更新及興建竹山分局辦公廳舍等經費。
 9. 衛生局主管：主要係增加長照十年計畫(2.0)及住宿式服務機構使用者補助方案等中央補助款。
 10. 環境保護局主管：主要係增加南投市掩埋場一般廢棄物(含打包垃圾)委託清除及垃圾處理計畫等經費。
 11. 原住民族行政局主管：主要係增加原住民保留地禁伐補償計畫及原住民族部落特色道路改善計畫等中央補助款。
 12. 文化局主管：主要係增加建構合作共享的公共圖書館系統中長程個案計畫之興建南投市立圖書館等中央補助款。
 13. 觀光處主管：主要係增加埔里鎮福興溫泉區維護管理計畫、縣轄風景區及觀光據點設施維護及修繕等經費。
 14. 工務處主管：主要係新成立交通管理所。
 15. 社會及勞動處主管：主要係新成立青年發展所。
 16. 統籌支撥科目：主要係增加依規應編列之災害準備金等經費。
-

中華民國 113 年度南投縣總預算案

總 說 明

三、融資財源調度情形

- (一)債務償還預算數依借貸契約核實編列 32 億 8,231 萬 1 千元，較上年度 39 億 5,001 萬 3 千元，減少 6 億 6,770 萬 2 千元，減少 16.90%。
- (二)為強化債務管理，透過舉新債償還舊債之債務轉換，調整債務結構以減輕債息負擔，編列債務舉借數 32 億 260 萬元，較上年度 33 億 9,801 萬 3 千元，減少 1 億 9,541 萬 3 千元，減少 5.75%。
- (三)113 年度總預算案彙編結果，歲入預算數 338 億 736 萬 7 千元，加上債務之舉借預算數 32 億 260 萬元，收入合計 370 億 996 萬 7 千元；歲出預算數 337 億 2,765 萬 6 千元，加上債務之償還預算數 32 億 8,231 萬 1 千元，支出合計 370 億 996 萬 7 千元，收支平衡，符合預算法第 6 條規定。

融資財源調度情形表

單位：千元

科目	113年度預算數	112年度預算數	增減數	
	金額	金額	金額	增減%
1. 歲入歲出賸餘	79,711	552,000	-472,289	-85.56
2. 債務之償還	3,282,311	3,950,013	-667,702	-16.90
3. 尚需融資調度數	3,202,600	3,398,013	-195,413	-5.75
(1)債務之舉借	3,202,600	3,398,013	-195,413	-5.75
(2)預計移用以前年度 歲計賸餘調節因應數	0	0	0	0

中華民國 113 年度南投縣總預算案

總 說 明

肆、歷年來財政收支趨勢

本縣自 110 年度至 113 年度之預算數增減情形，表列如下：

本縣近四年歲入經費門預算數增減圖表

單位：千元

年度 歲入	110年度預算數		111年度預算數		112年度預算數		113年度預算數	
	金額	增減%	金額	增減%	金額	增減%	金額	增減%
合計	28,452,000	5.82	29,204,000	2.64	25,478,000	- 12.76	33,807,367	32.69
經常收入	28,450,000	5.82	29,202,000	2.64	25,476,500	- 12.76	33,569,441	31.77
資本收入	2,000	-	2,000	-	1,500	- 25.00	237,926	15,761.73

備註：各年度預算數為當年度原預算數，不包含追加（減）預算數。

單位：百萬元

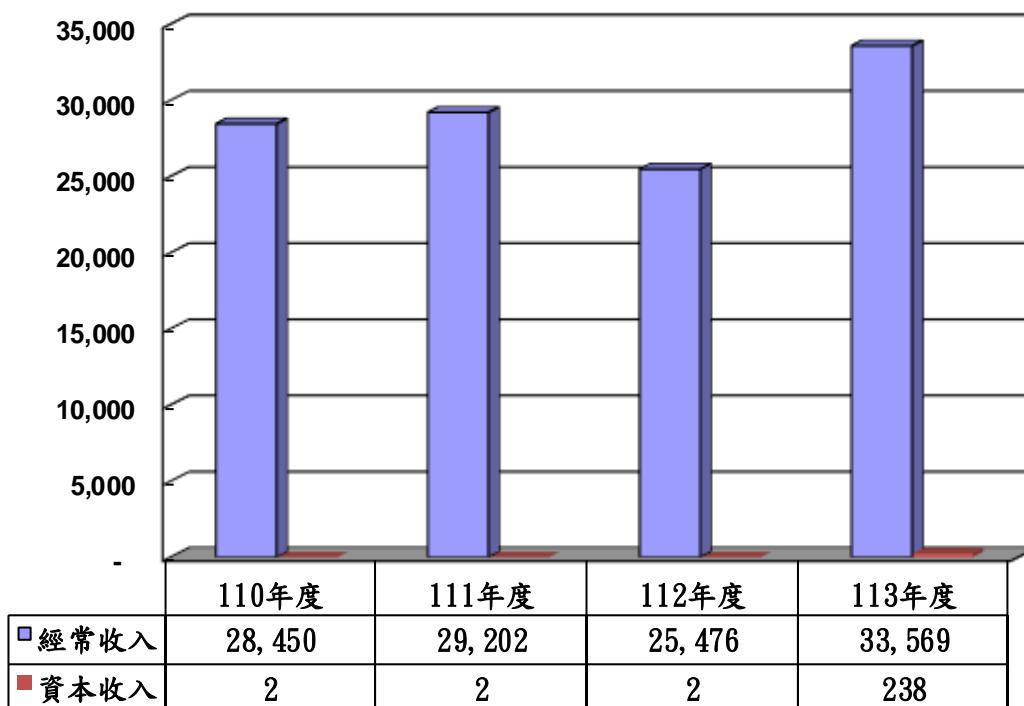

中華民國 113 年度南投縣總預算案

總 說 明

本縣近四年歲出經資門預算數增減圖表

單位：千元

年度 歲出	110年度預算數		111年度預算數		112年度預算數		113年度預算數	
	金額	增減%	金額	增減%	金額	增減%	金額	增減%
合計	28,175,000	5.82	28,905,000	2.59	24,926,000	- 13.77	33,727,656	35.31
經常支出	22,680,880	4.66	23,601,224	4.06	21,307,484	- 9.72	27,599,010	29.53
資本支出	5,494,120	10.88	5,303,776	- 3.46	3,618,516	- 31.77	6,128,646	69.37

備註：各年度預算數為當年度原預算數，不包含追加（減）預算數。

單位：百萬元

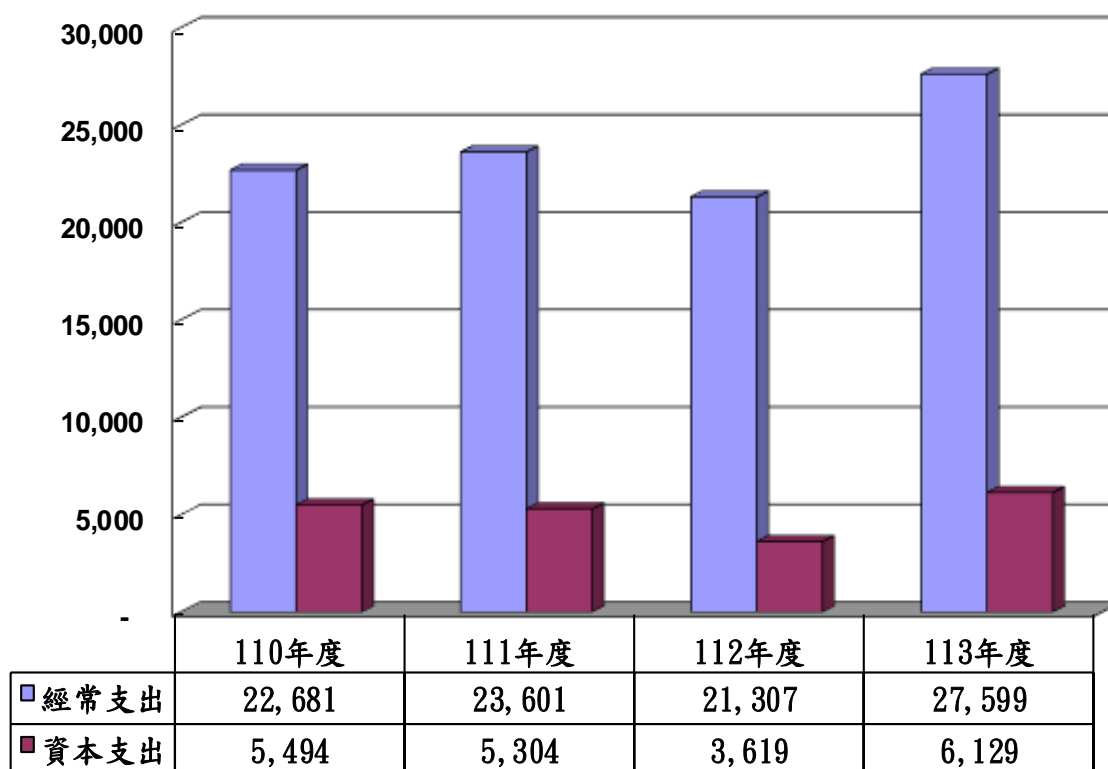

中華民國 113 年度南投縣總預算案

總 說 明

本縣近四年收入預算表

單位：千元

項目 \ 年度	110年度 預算數	111年度 預算數	112年度 預算數	113年度 預算數
收入合計	32,327,813	32,904,813	28,876,013	37,009,967
一、實質收入	10,512,889	10,197,149	11,002,964	12,579,710
1.稅課收入	9,359,427	9,367,478	10,160,776	11,484,131
2.罰款及賠償收入	239,068	239,123	233,188	235,579
3.規費收入	187,784	190,423	188,908	188,427
4.財產收入	64,750	65,300	53,546	315,418
5.營業盈餘及事業收入	550,742	230,295	234,759	203,385
6.捐獻及贈與收入	2	1	1	1
7.其他收入	111,116	104,529	131,786	152,769
二、補助及協助收入	17,939,111	19,006,851	14,475,036	21,227,657
三、債務之舉借	3,875,813	3,700,813	3,398,013	3,202,600

備註：各年度預算數為當年度原預算數，不包含追加（減）預算數。

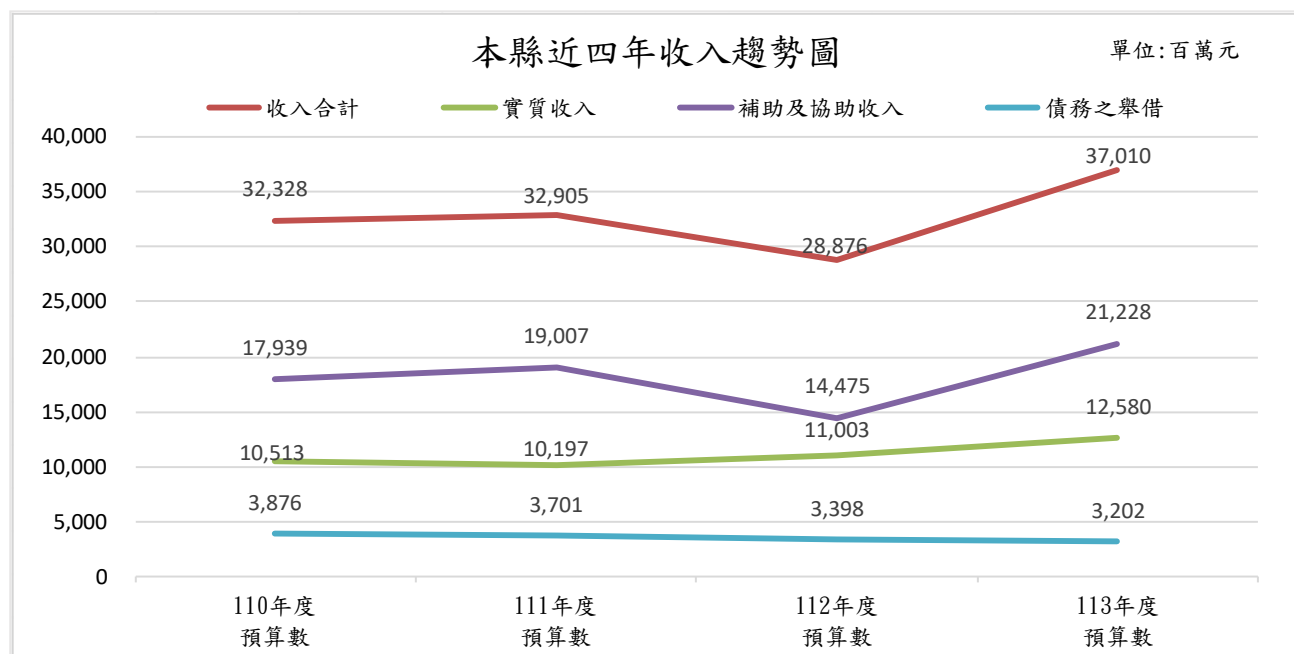

中華民國 113 年度南投縣總預算案

總 說 明

本縣近四年支出預算表

單位：千元

項目 \ 年度	110年度 預算數	111年度 預算數	112年度 預算數	113年度 預算數
支出合計	32,327,813	32,904,813	28,876,013	37,009,967
一、歲出合計	28,175,000	28,905,000	24,926,000	33,727,656
一般政務支出	5,241,976	5,424,925	5,569,687	6,193,040
教育科學文化支出	10,500,154	10,317,304	8,098,569	11,206,567
經濟發展支出	3,659,686	4,190,094	3,117,397	5,227,147
社會福利支出	4,563,781	4,905,653	3,577,746	6,153,621
社區發展及 環境保護支出	530,170	473,194	705,961	1,126,712
退休撫卹支出	2,819,514	2,726,031	2,910,474	2,722,160
債務支出	98,431	94,357	194,406	158,285
補助及其他支出	761,288	773,442	751,760	940,124
二、債務之償還	4,152,813	3,999,813	3,950,013	3,282,311

備註：各年度預算數為當年度原預算數，不包含追加（減）預算數。

本縣近四年支出趨勢圖

單位：百萬元

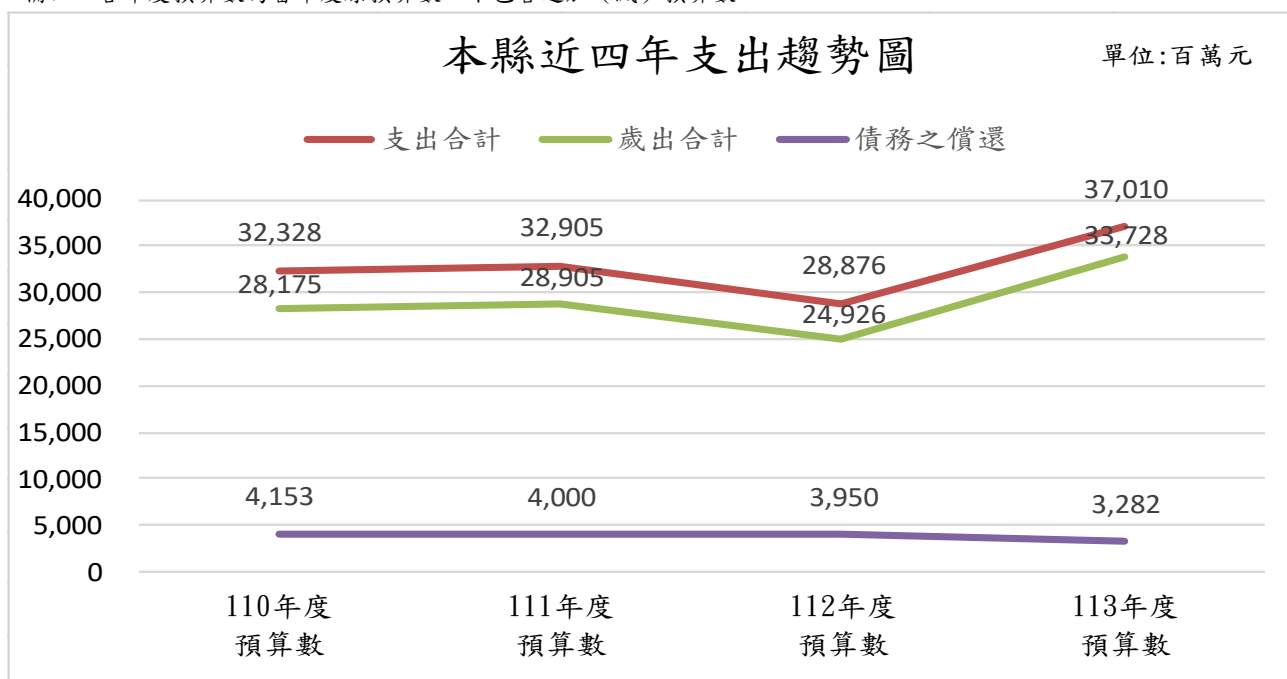

中華民國 113 年度南投縣總預算案

總 說 明

伍、附屬單位預算編列情形

一、本縣各特種基金預算，計有1. 南投縣政府公共造產基金 2. 南投縣政府市地重劃基金 3. 南投縣政府平均地權基金 4. 南投縣醫療作業基金 5. 南投縣資源開發基金 6. 南投縣政府公益彩券盈餘分配基金 7. 南投縣環境保護基金 8. 南投縣身心障礙者就業基金 9. 南投縣地方教育發展基金 10. 南投縣農產運銷股份有限公司，共計10個基金，以附屬單位預算型態編列，並依照規定編成「南投縣總預算案附屬單位預算及綜計表」，基金收入總額145億8,575萬5千元，基金支出總額150億5,281萬2千元，本期短絀4億6,705萬7千元。

二、本縣 113 年度附屬單位預算收支彙計如下表：

附屬單位預算收支彙計表

單位：千元

基金別		基金收入數	基金支出數	本期賸餘 (短絀)數
營業 基金	營業基金			
	南投縣農產運銷股份有限公司	232,630	223,110	9,520
營業基金小計		232,630	223,110	9,520
非營業 基金	作業基金			
	南投縣政府公共造產基金	330	3,597	-3,267
	南投縣政府市地重劃基金	568	8,166	-7,598
	南投縣政府平均地權基金	14,249	12,448	1,801
	南投縣醫療作業基金	199,206	184,999	14,207
	南投縣資源開發基金	501,099	331,099	170,000
	作業基金小計	715,452	540,309	175,143
	特別收入基金			
	南投縣公益彩券盈餘分配基金	352,475	712,032	-359,557
	南投縣身心障礙者就業基金	20,551	23,917	-3,366
	南投縣環境保護基金	627,546	689,208	-61,662
	南投縣地方教育發展基金	12,637,101	12,864,236	-227,135
	特別收入基金小計	13,637,673	14,289,393	-651,720
非營業基金合計		14,353,125	14,829,702	-476,577
基金總計		14,585,755	15,052,812	-467,057

中華民國 113 年度南投縣總預算案

總 說 明

陸、綜合分析

本年度施政重點為持續配合中央政府各項重要政策之推動及實現縣長「三大主軸、十大願景」政見。為落實重要政策項目，本年度施政重點包含：113 年度成立「南投縣交通管理所」及「南投縣青年發展所」，以改善本縣交通運輸系統、促進公共運輸、規劃智慧化運輸、推動停車收費及管理交通工程業務，加強本縣青年事務發展、青年創業、青年就業、青年公共參與事項。賡續落實照顧學童及多元照護服務-辦理所轄各級學校免費營養午餐、學校老舊校舍整建、充實教育設施、冷氣汰換及改善學校軟硬體設備、偏鄉廚房計畫、長期照顧計畫 2.0 及落實各項社會福利措施；優化生活環境-污水下水道系統建設、南投生活圈道路系統建設及農路工程、區域排水整體改善計畫、提升道路品質計畫；推廣觀光活動並提升觀光品質-舉辦各類結合觀光與農業之大型活動，並辦理縣轄風景據點整建及開發計畫工程；推動產業及城鄉建設-發展縣轄產業園區、興建青年住宅；提供便民、優質環境-草屯及南投全民運動館(中心)興建工程、縣立殯儀館增修改建工程、南投縣忠烈祠興建工程、縣政大樓新增空間規畫建置工程、消防廳舍內部設施改善及警察廳舍耐震補強等；更新救災及安全維護設備-重要路口建置遠端網路即時監控錄影監視系統、汰換警車、消防車及垃圾車等重要施政項目。

此外，113 年度辦理埔里鎮及南投市區域型轉運中心前置作業之用地取得；提升垃圾處理量能，積極解決本縣垃圾問題等。各項計畫所需經費，除積極爭取上級補助款挹注外，亦積極拓展本縣自籌財源充為縣政建設經費，支援未來經濟文化建設之發展，促進縣政建設績效，為本縣縣民創造最大福祉，打造健康快樂幸福的宜居城鎮。

中華民國 113 年度南投縣總預算案

總 說 明

柒、稅式支出報告

稅式支出係指透過租稅制度設計，利用免稅額、扣除額、稅額扣抵等租稅減免方式，補貼特定對象；此類補貼非由國庫直接撥用，無實際支出故性質屬政府之間接性支出。

依 108 年 4 月 10 日總統華總一經字第 10800034691 號令制定「財政紀律法」第六條第四項：「直轄市、縣(市)政府應編製地方稅稅目之稅式支出報告，列入地方政府總預算。」復依財政部賦稅署 108 年 4 月 19 日臺稅財產字第 10800044210 號函訂定地方稅稅目稅式支出項目及金額範例格式，並參考財政部財政資訊中心建置系統產製之統計報表，編撰本縣 113 年度地方稅稅目稅式支出報告。謹就本縣 113 年度稅式支出項目，擇要說明如下：

一、使用牌照稅

使用牌照稅收入為本縣首要稅收來源，係按交通工具種類分別課徵，機動車輛就其種類分小客車、大客車、貨車、機車，按汽缸總排氣量（cc 數）或其他動力劃分等級，分別訂定稅額加以課徵。為國家安全，政府公共政策實現，落實社會福利政策及配合國家政令推動，建構永續發展環境、發展大眾運輸、照顧身障弱勢族群及專供特殊用途等目的，訂定使用牌照稅免稅項目規定，提供減免租稅優惠，依使用牌照稅法第 5 條第 2 項、第 7 條及發展大眾運輸條例第 2 條第 3 項規定，構成稅式支出，113 年稅式支出金額估計約 2 億 4,537 萬 8 千元。其中重大稅式支出項目說明如下：

- (一) 供持有身心障礙手冊或證明者使用之車輛免徵使用牌照稅：供持有身心障礙手冊或證明，並領有駕駛執照者使用，且為該身心障礙者所有之車輛，每人以一輛為限；因身心障礙情況，致無駕駛執照者，其本人、配偶或同一戶籍二親等以內親屬所有，供該身心障礙者使用之車輛，每一身心障礙者以一輛為限，其免徵金額以 2,400 立方公分車輛之稅額為限，超過部分，不予免徵。為落實社會福利政策，照顧身心障礙者行的權益，減輕照護身心障礙者負擔，並兼顧租稅公平，避免租稅減免浮濫，訂定免稅規定，依使用牌照稅法第 7 條第 1 項第 8 款規定，車輛採定額免稅及限縮親屬親等，構成稅式支出，113 年預計稅式支出金額為 2 億 432 萬 4 千元。

中華民國 113 年度南投縣總預算案

總 說 明

- (二)完全以電能為動力之機動車輛免徵使用牌照稅:為實現政府綠能科技創新產業願景，鼓勵民眾使用低汙染車輛，扶植國內電動車輛相關產業與建構永續發展環境等，訂定於 114 年 12 月 31 日前免稅之規定，依使用牌照稅法第 5 條第 2 項規定，構成稅式支出，113 年預計稅式支出金額為 2,562 萬 5 千元。
- (三)專供公共安全使用，而有固定特殊設備及特殊標幟之車輛免徵使用牌照稅：為政府公共政策實現，保護民眾生命安全，增進人民福祉，專供公共安全使用，而有固定特殊設備及特殊標幟之交通工具，如警備車、偵查勘驗用車、消防車、工程救險車等，訂定免稅規定，依使用牌照稅法第 7 條第 1 項第 3 款規定，構成稅式支出，113 年預計稅式支出金額為 533 萬 6 千元。

二、土地增值稅：

土地增值稅為本縣第二大稅收來源，係對已規定地價之土地，於土地所有權移轉時就其土地漲價總數額徵收，達成漲價歸公、地利共享目的。為發展經濟，促進土地利用，增進社會福利，對於政府機關、公共設施、教育、交通、水利、醫療、農業、慈善或公益事業及合理之自用住宅等所使用之土地，及重劃、改良土地者，訂定土地增值稅減免項目規定，構成稅式支出，113 年稅式支出金額估計約 24 億 4,384 萬 7 千元。其中重大稅式支出項目說明如下：

- (一)各級政府出售、依法贈與之公有土地及受贈之私有土地，土地增值稅全免：政策目的為土地活化再生兼具開源，依土地稅法第 28 條但書規定免徵土地增值稅，構成稅式支出，113 年度稅式支出金額估計約 12 億 7,213 萬 1 千元。
- (二)作農業使用之農業用地移轉與自然人時，得申請不課徵土地增值稅：農地開放自由買賣後，其流通性與一般土地已無差異，農地移轉所獲土地漲價利益，已無免徵土地增值稅必要，惟為配合「放寬農地農有落實農地農用」之農業政策，減輕農業用地作農業使用期間移轉時土地增值稅之負擔，爰得申請不課徵土地增值稅，俟該土地未作農業使用，或已依法變更為非農業用地後再移轉時，再併予課徵，

中華民國 113 年度南投縣總預算案

總 說 明

構成稅式支出，113 年度稅式支出金額估計約 7 億 6,985 萬 3 千元。

- (三)配偶相互贈與之土地，得申請不課徵土地增值稅：基於夫妻為生活之共同體，且為一般生活事物的互相代理人，故對夫妻間因贈與而移轉土地所產生之土地增值稅得申請不課徵土地增值稅，俟再移轉第三人時，再併予課徵，構成稅式支出，113 年度稅式支出金額估計約 1 億 6,474 萬 8 千元。

三、房屋稅

為政策性目的及順應社會與經濟發展需求，依房屋稅條例、郵政法、農產品市場交易法、國有財產法、文化資產保存法、都市更新條例、都市危險及老舊建築物加速重建條例、住宅法等規定，對特定房屋減徵或免徵房屋稅，構成稅式支出，113 年度稅式支出金額估計約 3 億 9,018 萬元。其中重大稅式支出項目說明如下：

- (一)公有房屋供公立學校、醫院、社會教育學術研究機構及救濟機構之校舍、院舍、辦公房屋及其員工宿舍，依房屋稅條例第 14 條第 4 款規定，免徵房屋稅，構成稅式支出，113 年度稅式支出金額估計約 9,067 萬 1 千元。
- (二)私有房屋專供飼養禽畜之房舍、培植農產品之溫室、稻米育苗中心作業室、人工繁殖場、抽水機房舍；專供農民自用之燻菸房、稻穀及茶葉烘乾機房、存放農機具倉庫及堆肥舍等房屋，依房屋稅條例第 15 條第 1 項第 6 款規定，免徵房屋稅，構成稅式支出，113 年度稅式支出金額估計約 5,955 萬 8 千元。
- (三)私有房屋為合法登記之工廠供直接生產使用之自有房屋，依房屋稅條例第 15 條第 2 項第 2 款規定，減半徵收房屋稅，構成稅式支出，113 年度稅式支出金額估計約 5,703 萬 9 千元。
- (四)公有房屋供各級政府機關及地方自治機關之辦公房屋及其員工宿舍，依房屋稅條例第 14 條第 1 款規定，免徵房屋稅，構成稅式支出，113 年度稅式支出金額估計約 5,604 萬 5 千元。

中華民國 113 年度南投縣總預算案

總 說 明

四、地價稅

依土地稅法第 41 條及土地稅減免規則第 24 條規定，合於特定要件得使用特別稅率用地之土地所有權人，可於前開法令規範時間內申請減免地價稅或田賦。依法減免適用年度受土地所有權人申請日而定，且依平均地權條例第 14 條規定，「規定地價後，每二年重新規定地價一次。但必要時得延長之。」故於地價稅稅式支出金額尚未確定前，依 109 至 111 年度已發生之稅式支出金額等相關資料，參酌減免條款等規定，估算本縣 113 年度地價稅稅式支出金額，113 年稅式支出金額估計約 5 億 8,574 萬 4 千元。其中重大稅式支出項目說明如下：

- (一) 公有土地-供公共使用之土地，免徵地價稅或田賦：政府為發展經濟，促進土地利用，增進社會福利，對公有土地提供公共使用之土地，依土地稅減免規則第 7 條第 1 項第 1 款規定給予免徵地價稅，構成稅式支出，113 年度稅式支出金額估計約 1 億 9,635 萬 7 千元。
- (二) 無償供公眾通行之道路土地，地價稅或田賦全免：政府為發展經濟，促進土地利用，增進社會福利，對私人無償供公眾通行之道路土地，依土地稅減免規則第 9 條規定給予免徵地價稅，構成稅式支出，113 年度稅式支出金額估計約 1 億 5,250 萬元。
- (三) 國有土地及國有建築改良物，除放租收益及第 4 條第 2 項第 3 款所指事業用者外，免徵土地稅：政府為發展經濟，促進土地利用，增進社會福利，對國家所有作公務用或公共用財產土地，依國產法第 8 條規定免徵土地稅，構成稅式支出，113 年度稅式支出金額估計約 1 億 225 萬元。
- (四) 公益出租人出租房屋之土地，地方政府得按自用住宅用地稅率課徵地價稅(106/1/11 起施行，經行政院 110 年 7 月 13 日院臺建字第 1100177116 號令規定，租稅優惠期間至 116 年 1 月 12 日止。)：政府為保障國民居住權益，健全住宅市場，提升居住品質，使全體國民居住於適宜之住宅且享有尊嚴之居住環境，對住宅所有權人將住宅出租予符合租金補貼申請資格之土地，依住宅法第 16 條及南投縣興辦社會住宅及公益出租人減免地價稅房屋稅自治條例第 5 條規定地價稅

中華民國 113 年度南投縣總預算案

總 說 明

按自用住宅用地稅率課徵，構成稅式支出，113 年度稅式支出金額估計約 150 萬元。

五、印花稅

印花稅為憑證稅，並非各種憑證皆需繳納印花稅，且免稅憑證無須向稽徵機關申報，依印花稅法第 6 條、農業發展條例第 46 及 47 條、農產品市場交易法第 11 及 24 條、企業併購法第 39 條、金融機構合併法第 13 條、金融控股公司法第 28 條、農業金融法第 37 條之 2、金融資產證券化條例第 38 條、農會法第 11 條之 6、漁會法第 14 條之 6、私立學校法第 68 條及政治獻金法第 11 條規定所產生之憑證免徵印花稅。113 年印花稅稅式支出金額估計約 1 億 5,318 萬 4 千餘元，其中重大稅式支出項目說明如下：

- (一)農民出售本身生產之農產品，或農產品第 1 次批發交易，由農產品批發市場代農民（團體），或農民（團體）辦理共同供銷、運銷，直接供應工廠或出口所出具之銀錢收據，免納印花稅：為照顧農民生計，減輕農民負擔，依印花稅法第 6 條第 7 款規定，訂定免稅規定，構成稅式支出，113 年度預計稅式支出金額為 1 億 3,179 萬 4 千元。
- (二)各級政府機關所立或使用之憑證免納印花稅：為增加處理公務效益，政府機關為處理公務所立或使用之憑證，依印花稅法第 6 條第 1 款規定，訂定免稅規定，構成稅式支出，113 年度預計稅式支出金額為 1,360 萬元。
- (三)公益法人領受捐贈之收據免納印花稅：提供公益法人租稅優惠，使其有充裕財務資源從事公益事業，促進公眾利益，依印花稅法第 6 條第 14 款規定，訂定免稅規定，構成稅式支出，113 年度預計稅式支出金額為 586 萬 3 千元。

六、娛樂稅

娛樂稅重大稅式支出係為經文化部認可減半課徵娛樂稅之文化藝術活動，如亦符合各該縣市所訂於公立藝文單位（場所）演出，娛樂稅減半課徵之規定者，娛樂稅再減半課徵。為獎勵文化藝術活動，鼓勵民眾參與，依據文化藝術獎助條例第 30 條、文化藝術事業減免營業稅及娛樂稅辦法第 2 條、第 7

中華民國 113 年度南投縣總預算案

總 說 明

條、本縣娛樂稅徵收率自治條例，訂定減免規定，構成稅式支出，113 年預計稅式支出金額為 1 萬 2 千元。

使用牌照稅稅式支出項目及金額

單位：新臺幣千元

項次	項目	依據法律	條款	稅式支出金額		
				111 年度	112 年度	113 年度
1	直轄市及縣(市)政府得對船舶核定免徵使用牌照稅。	使用牌照稅法	第 4 條	2,399	2,399	2,399
2	直轄市及縣(市)政府得對完全以電能為動力之機動車輛免徵使用牌照稅。	使用牌照稅法	第 5 條第 2 項	7,266	15,799	25,625
3	屬於軍隊裝備編制內之交通工具免徵使用牌照稅。	使用牌照稅法	第 7 條第 1 項第 1 款	40	40	40
4	在設有海關地方行駛，已經海關徵收助航服務費之船舶免徵使用牌照稅。	使用牌照稅法	第 7 條第 1 項第 2 款	-	-	-
5	專供公共安全使用，而有固定特殊設備及特殊標幟之交通工具免徵使用牌照稅。	使用牌照稅法	第 7 條第 1 項第 3 款	5,414	5,332	5,336
6	衛生機關及公共團體設立之醫院，專供衛生使用而有固定特殊	使用牌照稅法	第 7 條第 1 項第 4 款	3,226	3,357	3,342

中華民國 113 年度南投縣總預算案

總 說 明

項次	項目	依據法律	條款	稅式支出金額		
				111 年度	112 年度	113 年度
	設備及特殊標幟之交通工具免徵使用牌照稅。					
7	享有外交待遇機構及人員之交通工具，經外交部核定並由交通管理機關發給專用牌照者免徵使用牌照稅。	使用牌照稅法	第 7 條第 1 項 第 5 款	-	-	-
8	專供運送電信郵件使用，有固定特殊設備或特殊標幟之交通工具免徵使用牌照稅。	使用牌照稅法	第 7 條第 1 項 第 6 款	239	249	234
9	專供教育文化之宣傳巡迴使用之交通工具，而有固定特殊設備及特殊標幟者免徵使用牌照稅。	使用牌照稅法	第 7 條第 1 項 第 7 款	-	-	-
10	供持有身心障礙手冊或證明者使用之交通工具免徵使用牌照稅。	使用牌照稅法	第 7 條第 1 項 第 8 款	196,300	200,767	204,324
11	專供已立案之社會福利團體和機構使用，並經各地社政機關證明之交通工具免徵使用牌照稅。	使用牌照稅法	第 7 條第 1 項 第 9 款	1,022	1,076	1,125

中華民國 113 年度南投縣總預算案

總 說 明

項次	項目	依據法律	條款	稅式支出金額		
				111 年度	112 年度	113 年度
12	經交通管理機關核准之公路汽車客運業及市區汽車客運業，專供大眾運輸使用之公共汽車免徵使用牌照稅。	使用牌照稅法	第 7 條第 1 項 第 10 款	1,172	1,155	1,183
13	離島建設條例適用地區之交通工具在該地區領照使用者免徵使用牌照稅。	使用牌照稅法	第 7 條第 1 項 第 11 款	-	-	-
14	計程車免徵使用牌照稅。	發展大眾運輸條例	第 2 條第 3 項	1,617	1,664	1,770

說明：

1. 稅式支出金額四捨五入計算至整數，倘無數值、數值不明或金額未達整數，以“-”表示。
2. 稅式支出項目係由中央主管機關立法通過，給予減免之租稅優惠，其中項次 1 係本府依授權法令，因地制宜訂定之免稅優惠。112 年及 113 年稅式支出金額係函請交通部航港局提供本縣船舶登記資料統計估計。
3. 項次 2 完全以電能為動力之機動車輛，112 年及 113 年之稅式支出金額係採計 109 年至 112 年上半年稅式支出金額依成長率平均數推估。
4. 項次 3 屬於軍隊裝備編制內之交通工具，近年無新增案件，112 年及 113 年依 112 年上半年實際稅式支出數值估計。
5. 111 年度為核定免稅統計資料，其餘項次 112 年及 113 年之稅式支出金額係採計前三年度及 112 年上半年稅式支出金額依成長率平均數推估。

土地增值稅稅式支出項目及金額

中華民國 113 年度南投縣總預算案

總 說 明

單位：新臺幣千元

項次	項目	依據法律	條款	稅式支出金額		
				111年度	112年度	113年度
1	各級政府出售或依法贈與之公有土地，及受贈之私有土地，土地增值稅全免。	土地稅法	第28條但書	924,743	1,024,850	1,272,131
		平均地權條例	第35條但書			
		土地稅減免規則	第20條第2款			
2	私人捐贈供興辦社會福利事業或依法設立私立學校使用之土地，土地增值稅全免。	土地稅法	第28條之1	-	-	-
		土地稅減免規則	第20條第11款			
3	自用住宅用地得申請按10%稅率課徵土地增值稅。	土地稅法	第34條	72,941	75,439	72,349
		平均地權條例	第41條			
4	自用住宅用地、自營工廠或自耕之農業用地，另行購買性質相同之土地者，得申請重購退稅。	土地稅法	第35條	2,055	1,510	1,842
		平均地權條例	第44條			
5	經重劃之土地，於重劃後第1次移轉時，減徵土地增值稅40%。	土地稅法	第39條第4項	20,499	16,204	16,287
		平均地權條例	第42條第4項			
		土地稅減免規則	第20條第7款			
6	區段徵收之土地，領	土地稅法	第39條之1	355	179	238

中華民國 113 年度南投縣總預算案

總 說 明

項次	項目	依據法律	條款	稅式支出金額		
				111年度	112年度	113年度
	回抵價地後第1次移轉時，減徵40%。	平均地權條例 土地稅減免規則	第42條之1 第20條第6款			
7	土地所有權人於出售原營業使用土地後，2年內於新市鎮主管機關劃定地區重購營業所需土地時，申請退還土地增值稅額。(自劃定地區起第6年至第10年內申請者，其優惠額度減半，第11年起不予優惠。)	新市鎮開發條例	第24條	-	-	-
8	更新地區內依權利變換取得之建築物，於更新後第1次移轉時，減徵土地增值稅40%。	都市更新條例	第67條第1項第4款	-	-	-
9	不願參加權利變換而領取現金補償者，減徵土地增值稅40%。	都市更新條例	第67條第1項第5款	-	-	-
10	實施權利變換應分配之土地未達最小分配面積單元，而改領現金者，免徵土地增值稅。	都市更新條例	第67條第1項第6款	-	-	-
11	更新地區內實施權利	都市更新條例	第67條第1項	-	-	-

中華民國 113 年度南投縣總預算案

總 說 明

項次	項目	依據法律	條款	稅式支出金額		
				111年度	112年度	113年度
	變換，以土地及建築物抵付權利變換負擔者，免徵土地增值稅。	例	第7款			
12	協議合建辦理產權移轉時，得減徵土地增值稅40%。(108/1/31起施行5年，得延長1次)	都市更新條例	第67條第1項第8款	-	-	-
13	金融機構經主管機關許可合併者，消滅機構依銀行法第76條規定承受之土地，隨同移轉時免徵土地增值稅。	金融機構合併法	第13條第1項第4款	-	-	-
14	合併前農會依農業金融法第33條準用銀行法第76條規定承受之土地，移轉時免徵土地增值稅。	農會法	第11條之6第1項第4款	-	-	-
15	被合併或讓與信用部之農、漁會依農業金融法第33條準用銀行法第76條規定承受之土地，移轉時免徵土地增值稅。	農業金融法	第37條之2第1項第5款	-	-	-
16	合併前區漁會依農業金融法第33條準用銀	漁會法	第14條之6第1項第4款	-	-	-

中華民國 113 年度南投縣總預算案

總 說 明

項次	項目	依據法律	條款	稅式支出金額		
				111年度	112年度	113年度
	行法第76條規定承受之土地，移轉時免徵土地增值稅。					
17	中小企業符合特定原因，遷廠於工業區或工業用地者，其土地增值稅按最低級距稅率徵收。	中小企業發展條例	第34條	-	-	-
18	經濟部及財政部等部會依本法第12條之1第2項訂定「水源特定區土地減免土地增值稅贈與稅及遺產稅標準」第2條減免土地增值稅。	自來水法	第12條之1	-	-	-
19	內政部及財政部依本條例第32條訂定「農村社區土地重劃祖先遺留共有土地減徵土地增值稅標準」第2條減徵土地增值稅。	農村社區土地重劃條例	第32條	-	-	-
以下屬稅負遞延項目，非免稅						
20	配偶相互贈與之土地，得申請不課徵土地增值稅。	土地稅法	第28條之2	129,258	162,429	164,748
		平均地權條例	第35條之2			
21	依都市計畫法指定之	土地稅法	第39條第2項	99,385	148,054	139,401

中華民國 113 年度南投縣總預算案

總 說 明

項次	項目	依據法律	條款	稅式支出金額		
				111年度	112年度	113年度
	公共設施保留地尚未被徵收前之移轉，土地增值稅全免。	平均地權條例	第42條第2項			
		土地稅減免規則	第20條第4款			
22	非都市土地經需用土地人開闢完成或依計畫核定供公共設施使用，並依法完成使用地編定，其尚未被徵收前之移轉，經需用土地人證明者，土地增值稅全免。	土地稅法	第39條第3項	2,373	7,368	4,871
23	作農業使用之農業用地移轉與自然人時，得申請不課徵土地增值稅。作農業使用之耕地移轉與農民團體、農業企業機構及農業試驗研究機構時，經直轄市、縣(市)主管機關同意者，得申請不課徵土地增值稅。	土地稅法	第39條之2	688,990	792,951	769,853
		平均地權條例	第45條			
		農業發展條例	第37條			
24	農業用地經依法律變更為非農業用地，經都市計畫主管機關認定，並取得農業主管	農業發展條例	第38條之1	-	-	-

中華民國 113 年度南投縣總預算案

總 說 明

項次	項目	依據法律	條款	稅式支出金額		
				111年度	112年度	113年度
	機關核發農業使用證明書者，得不課徵土地增值稅。					
25	依法調整或變更建築師公會組織而移轉不動產者，不課徵土地增值稅。	建築師法	第31條之1第2項第4款	-	-	-
26	依法合併組織全國性公會之各技師公會，不動產之移轉，不課徵土地增值稅。	技師法	第28條第3項第4款	-	-	-
27	水庫蓄水範圍、海堤區域、河川區域及排水設施範圍內規定限制使用之私有土地，其使用現狀未違反本法規定者，於贈與直系血親或繼承時，得申請不課徵土地增值稅。	水利法	第97條之1	-	-	-
28	長照有關機構設立登記為長照機構法人，並將原供作長照服務使用之土地無償移轉該長照機構法人續作原來之用途者，得申請不課徵土地增值	長期照顧服務機構法人條例	第19條	-	-	-

中華民國 113 年度南投縣總預算案

總 說 明

項次	項目	依據法律	條款	稅式支出金額		
				111年度	112年度	113年度
	稅。(自 107/1/31 起，5 年內設立登記者適用之)					
29	學校法人所有之土地因合併而隨同移轉時，准予記存土地增值稅。	私立學校法	第 68 條第 3 項	-	-	-
30	學校法人變更為其他教育、文化或社會福利事業之財團法人時，原依土地稅法第 28 條之 1 受贈土地者，其應追補之土地增值稅，准予記存。	私立學校法	第 71 條第 3 項及第 4 項	-	-	-
31	土地所有權人協議不成，或不願、不能參與分配，按各權利人權利價值占原土地價值比例分配者，其土地增值稅減徵 40% 並准予記存。	都市更新條例	第 60 條第 4 項	-	-	-
32	金融機構經主管機關許可合併者，土地增值稅准予記存。	金融機構合併法	第 13 條第 1 項第 5 款	-	-	-

中華民國 113 年度南投縣總預算案

總 說 明

項次	項目	依據法律	條款	稅式支出金額		
				111年度	112年度	113年度
33	金融機構經主管機關許可轉換為金融控股公司或其子公司者，原供金融機構直接使用之土地隨同移轉時，准予記存土地增值稅。	金融控股公司法	第28條第1項第2款	-	-	-
34	公司進行分割或收購財產，以股份為支付對價並達全部對價65%以上，或進行合併者，公司所有之土地移轉時，准予記存土地增值稅。	企業併購法	第39條第1項第5款	2,194	1,873	2,127
35	過渡銀行依法承受停業要保機構之營業、資產及負債時，停業要保機構所有不動產移轉時，准予記存土地增值稅；要保機構概括承受過渡銀行之營業及主要資產、負債時，亦同。	存款保險條例	第37條	-	-	-
36	主管機關許可合併農會所有之土地隨同移轉時，准予記存土地增值稅。	農會法	第11條之6第1項第3款	-	-	-

中華民國 113 年度南投縣總預算案

總 說 明

項次	項目	依據法律	條款	稅式支出金額		
				111年度	112年度	113年度
37	中央主管機關依法命令農、漁會合併或讓與信用部時，其所有土地隨同移轉時，准予記存土地增值稅。	農業金融法	第37條之2第1項第4款	-	-	-
38	合併前區漁會所有之土地隨同移轉時，准予記存土地增值稅。	漁會法	第14條之6第1項第3款	-	-	-
39	以工業區土地作價投資於中小企業者，其土地增值稅得分5年平均繳納。	中小企業發展條例	第33條	-	-	-

說明：

- 1.”-“表示無數值、數值不明或金額少於千元。
- 2.因土地增值稅為機會稅，111年為實際申報核定統計資料，112年度及113年度之稅式支出金額係採前三年相關統計資料平均數推估。

中華民國 113 年度南投縣總預算案

總 說 明

房屋稅稅式支出項目及金額

單位：新臺幣千元

項次	項目	依據法律	條款	稅式支出金額		
				111年度	112年度	113年度
1	公有房屋－供各級政府機關及地方自治機關之辦公房屋及其員工宿舍使用，免徵房屋稅。	房屋稅條例	第 14 條第 1 款	55,993	56,269	56,045
2	公有房屋－供軍事機關部隊之辦公房屋及其官兵宿舍使用，免徵房屋稅。	房屋稅條例	第 14 條第 2 款	100	98	96
3	公有房屋－供監獄看守所及其辦公房屋暨員工宿舍使用，免徵房屋稅。	房屋稅條例	第 14 條第 3 款	157	156	154
4	公有房屋－供公立學校、醫院、社會教育學術研究機構及救濟機構之校舍、院舍、辦公房屋及其員工宿舍使用，免徵房屋稅。	房屋稅條例	第 14 條第 4 款	91,708	91,688	90,671
5	公有房屋－供工礦、農林、水利、漁牧事業機關之研究或試驗所使用，免徵房屋稅。	房屋稅條例	第 14 條第 5 款	708	695	686
6	公有房屋－供糧政機關之糧倉、鹽務機關之鹽倉、公賣事業及政府經營之自來水廠(場)所使用之廠房及辦	房屋稅條例	第 14 條第 6 款	80	69	65

中華民國 113 年度南投縣總預算案

總 說 明

項次	項目	依據法律	條款	稅式支出金額		
				111年度	112年度	113年度
	公房屋，免徵房屋稅。					
7	公有房屋－供郵政、電信、鐵路、公路、航空、氣象、港務事業，供本身業務所使用之房屋及其員工宿舍，免徵房屋稅。	房屋稅條例	第 14 條第 7 款	2,105	2,073	2,026
8	公有房屋－供名勝古蹟及紀念先賢先烈之祠廟，免徵房屋稅。	房屋稅條例	第 14 條第 8 款	16	16	16
9	公有房屋－供政府配供貧民居住之房屋，免徵房屋稅。	房屋稅條例	第 14 條第 9 款	4	4	4
10	公有房屋－供政府機關為輔導退除役官兵就業所舉辦事業使用，免徵房屋稅。	房屋稅條例	第 14 條第 10 款	2,614	2,575	2,536
11	私有房屋－私立學校及學術研究機構自有房屋，供其校舍或辦公使用，免徵房屋稅。	房屋稅條例	第 15 條第 1 項第 1 款	24,461	24,208	23,921
12	私有房屋－私立慈善救濟事業自有房屋，直接供其辦理事業所使用者，免徵房屋稅。	房屋稅條例	第 15 條第 1 項第 2 款	4,910	5,022	5,521
13	私有房屋－供專供祭祀用之宗祠、宗教團體供傳教佈道之教堂	房屋稅條例	第 15 條第 1 項第 3 款	50,382	50,482	50,860

中華民國 113 年度南投縣總預算案

總 說 明

項次	項目	依據法律	條款	稅式支出金額		
				111年度	112年度	113年度
	及寺廟使用，免徵房屋稅。					
14	私有房屋－無償供政府機關公用或供軍用，免徵房屋稅。	房屋稅條例	第 15 條第 1 項第 4 款	636	641	443
15	私有房屋－公益社團自有房屋，供其辦公使用者，免徵房屋稅。	房屋稅條例	第 15 條第 1 項第 5 款	2,396	2,368	2,342
16	私有房屋－專供飼養禽畜之房舍、培植農產品之溫室、稻米育苗中心作業室、人工繁殖場、抽水機房舍；專供農民自用之煙菸房、稻穀及茶葉烘乾機房、存放農機具倉庫及堆肥舍等房屋，免徵房屋稅。	房屋稅條例	第 15 條第 1 項第 6 款	46,279	53,967	59,558
17	私有房屋－受重大災害，毀損面積佔整棟面積 5 成以上，必須修復始能使用之房屋，免徵房屋稅。	房屋稅條例	第 15 條第 1 項第 7 款	770	771	751
18	私有房屋－司法保護事業所有之房屋，免徵房屋稅。	房屋稅條例	第 15 條第 1 項第 8 款	-	-	-
19	私有房屋－住家房屋現值在規定金額以下者，免徵房屋稅。	房屋稅條例	第 15 條第 1 項第 9 款	24,161	24,907	25,571

中華民國 113 年度南投縣總預算案

總 說 明

項次	項目	依據法律	條款	稅式支出金額		
				111年度	112年度	113年度
20	私有房屋－農會所有，專供糧政機關儲存公糧之倉庫，免徵房屋稅。	房屋稅條例	第 15 條第 1 項第 10 款	744	731	718
21	私有房屋－經許可設立公益信託，其受託人因該信託關係而取得之房屋，直接供辦理公益活動使用者，免徵房屋稅。	房屋稅條例	第 15 條第 1 項第 11 款	-	-	-
22	私有房屋－政府平價配售之平民住宅，減半徵收房屋稅。	房屋稅條例	第 15 條第 2 項第 1 款	-	-	-
23	私有房屋－合法登記之工廠供直接生產使用之自有房屋，減半徵收房屋稅。	房屋稅條例	第 15 條第 2 項第 2 款	54,171	55,825	57,039
24	私有房屋－農會所有之自用倉庫及檢驗場，減半徵收房屋稅。	房屋稅條例	第 15 條第 2 項第 3 款	88	87	111
25	私有房屋－受重大災害，毀損面積佔整棟面積 3 成以上不及 5 成之房屋，減半徵收房屋稅。	房屋稅條例	第 15 條第 2 項第 4 款	44	44	35
26	財政部依本條例第 31 條第 2 項訂定「民間機構參與交通建設減免地價稅房屋稅及契稅標準」第 5 條規定，新建房屋供直接使用之	獎勵民間參與交通建設條例	第 31 條第 2 項	-	-	-

中華民國 113 年度南投縣總預算案

總 說 明

項次	項目	依據法律	條款	稅式支出金額		
				111年度	112年度	113年度
	自有房屋，房屋稅減徵 50%。					
27	參與重大公共建設之民間機構在興建或營運期間，供其直接使用之不動產應課徵之房屋稅，地方政府得予適當減免。	促進民間參與公共建設法	第 39 條	-	-	-
28	中華郵政公司經營之遞送郵件業務及供該項業務使用之郵政公用物、業務單據，免納一切稅捐。	郵政法	第 9 條	40	39	38
29	新市鎮特定區內之建築物於興建完成後，其房屋稅第 1 年至第 5 年逐年分別免徵及減徵 80%、60%、40%、20%，第 6 年起不予減免。	新市鎮開發條例	第 25 條	-	-	-
30	由主管機關配售之住宅建築完工後，在產權未完成移轉登記前，免徵房屋稅。	國軍老舊眷村改建條例	第 25 條第 2 項	-	-	-
31	機場公司作價投資取得或自行於機場專用區興建之建築物，免納房屋稅。	國際機場園區發展條例	第 21 條第 3 項	-	-	-
32	文化藝術工作者或事業辦理文化藝術事務，需用公有或國營事業所有不動產，得予適當減免房屋稅。	文化藝術獎助及促進條例	第 18 條	-	-	-

中華民國 113 年度南投縣總預算案

總 說 明

項次	項目	依據法律	條款	稅式支出金額		
				111年度	112年度	113年度
	(110/5/19 起施行 5 年，得延長 1 次)					
33	私立圖書館、博物館、藝術館、美術館、民俗文物館、實驗劇場等場所免徵房屋稅。	文化藝術獎助及促進條例	第 26 條	-	-	-
34	農民團體共同運銷之集貨場，減半徵收房屋稅。	農產品市場交易法	第 10 條	11	10	10
35	農產品批發市場之房屋，減半徵收房屋稅。	農產品市場交易法	第 17 條	208	204	201
36	國有建築改良物，除放租有收益及第 4 條第 2 項第 3 款所指事業用者外，免徵建築改良物稅。	國有財產法	第 8 條	10,761	10,714	10,614
37	私有古蹟、考古遺址，免徵房屋稅。	文化資產保存法	第 99 條第 1 項	-	-	-
38	更新地區內之建築物更新後房屋稅減半徵收 2 年。	都市更新條例	第 67 條第 1 項第 2 款	-	-	-
39	更新前合法建築物所有權人取得更新後建築物，於減半徵收 2 年期間內未移轉，經直轄市、縣(市)主管機關同意，得延長其房屋稅減半徵收期間至喪失所有權止，但以 10 年為限。(108/1/31 起施行 5 年，得延長 1 次)	都市更新條例	第 67 條第 1 項第 3 款	-	-	-

中華民國 113 年度南投縣總預算案

總 說 明

項次	項目	依據法律	條款	稅式支出金額		
				111年度	112年度	113年度
40	本條例施行後 5 年內申請重建，計畫範圍內之建築物，重建後房屋稅減半徵收 2 年。(106/5/10 起 5 年內申請之重建計畫適用之，得延長 1 次，目前已延至 116/5/11)	都市危險及老舊建築物加速重建條例	第 8 條第 1 項第 2 款	10	120	98
41	重建前合法建築物所有權人為自然人者，且持有重建後建築物，於減半徵收 2 年期間內未移轉者，得延長其房屋稅減半徵收期間至喪失所有權止，但以 10 年為限。(106/5/10 起 5 年內申請之重建計畫適用之，得延長 1 次，目前已延至 116/5/11)	都市危險及老舊建築物加速重建條例	第 8 條第 1 項第 3 款	-	-	-
42	災區內之建築物，得減免房屋稅。	災害防救法	第 44 條之 3 第 3 項及第 4 項	-	-	-
43	社會住宅於興辦期間，直轄市、縣(市)政府應課徵之房屋稅，地方政府得予適當減免。(106/1/11 起施行 5 年，得延長 1 次，目前已延至 116/1/12)	住宅法	第 22 條第 1 項、第 2 項及第 4 項	-	-	-

中華民國 113 年度南投縣總預算案

總 說 明

項次	項目	依據法律	條款	稅式支出金額		
				111年度	112年度	113年度
44	觀光遊樂業、觀光旅館業及旅館業配合觀光政策提升服務品質者，地方政府得予適當減免房屋稅。 (106/1/11起施行5年，得延長1次)	發展觀光條例	第49條	-	-	-
45	個人住宅所有權人將住宅委託代管業或出租予包租業轉租，契約約定供居住使用1年以上者，地方政府得予適當減徵房屋稅。 (107/6/27起施行5年，得延長1次，目前已延至117/6/26)	租賃住宅市場發展及管理條例	第18條	-	-	-
46	私有歷史建築、紀念建築、聚落建築群、史蹟、文化景觀及其所定著之土地，得在百分之五十範圍內減徵房屋稅。	文化資產保存法	第99條第2項	42	40	40
47	國營臺灣鐵路股份有限公司房屋供鐵路運輸及宿舍使用者，免納房屋稅。	國營臺灣鐵路股份有限公司設置條例	第20條第1項			10

說明：稅式支出金額四捨五入計算至整數，倘無數值、數值不明或金額未達整數，以“-“表示。

中華民國 113 年度南投縣總預算案

總 說 明

地價稅稅式支出項目及金額

單位：新臺幣千元

項次	項目	依據法律	條款	稅式支出金額		
				111 年度	112 年度	113 年度
1	公有土地－供公共使用之土地，免徵地價稅或田賦。	土地稅減免規則	第 7 條第 1 項第 1 款	190,029	196,000	196,357
2	公有土地－各級政府與所屬機關及地方自治機關用地及其員工宿舍用地，免徵地價稅。	土地稅減免規則	第 7 條第 1 項第 2 款	18,065	18,065	18,033
3	公有土地－國防用地及軍事機關、部隊、學校使用之土地，免徵地價稅。	土地稅減免規則	第 7 條第 1 項第 4 款	11,936	11,936	11,960
4	公有土地－公立之醫院、診所、學術研究機構、社教機構、救濟設施及公、私立學校直接用地及其員工宿舍用地，以及學校學生實習所用之直接生產用地，免徵地價稅。	土地稅減免規則	第 7 條第 1 項第 5 款	42,384	42,384	42,470

中華民國 113 年度南投縣總預算案

總 說 明

項次	項目	依據法律	條款	稅式支出金額		
				111 年度	112 年度	113 年度
5	公有土地－農、林、漁、牧、工、礦機關直接辦理試驗之用地，免徵地價稅或田賦。	土地稅減免規則	第 7 條第 1 項第 6 款	-	-	-
6	公有土地－糧食管理機關倉庫用地，免徵地價稅或田賦。	土地稅減免規則	第 7 條第 1 項第 7 款	27	27	23
7	公有土地－鐵路、公路、航空站、飛機場、自來水廠及垃圾、水肥、污水處理廠（池、場）等直接用地及其員工宿舍用地，免徵地價稅。	土地稅減免規則	第 7 條第 1 項第 8 款	2,132	2,135	1,936
8	公有土地－引水、蓄水、洩水等水利設施及各項建造物用地，免徵地價稅或田賦。	土地稅減免規則	第 7 條第 1 項第 9 款	3,674	3,680	3,690
9	公有土地－政府無償配供貧民居住之房屋用地，免徵地價稅或田賦。	土地稅減免規則	第 7 條第 1 項第 10 款	26	26	26

中華民國 113 年度南投縣總預算案

總 說 明

項次	項目	依據法律	條款	稅式支出金額		
				111 年度	112 年度	113 年度
10	公有土地－名勝古蹟及紀念先賢先烈之館堂祠廟與公墓用地，免徵地價稅或田賦。	土地稅減免規則	第 7 條第 1 項第 11 款	1,799	1,800	1,803
11	公有土地－觀光主管機關為開發建設觀光事業，依法徵收或協議購買之土地，在未出賣前，免徵地價稅或田賦。	土地稅減免規則	第 7 條第 1 項第 12 款	283	283	283
12	公有土地－依停車場法規定設置供公眾使用之停車場用地，免徵地價稅。	土地稅減免規則	第 7 條第 1 項第 13 款	2,673	2,673	2,680
13	公有土地－徵收、收購或受撥用而取得者，於其尚未辦妥產權登記前，如用途合於免徵標準者，免徵地價稅或田賦。	土地稅減免規則	第 7 條第 2 項	522	522	523
14	公有土地－原合於供公、私立學校使用之公有土地，經變更登記為非公有土地後，仍供原學校使用者，免徵地價稅。	土地稅減免規則	第 7 條第 3 項	-	-	-

中華民國 113 年度南投縣總預算案

總 說 明

項次	項目	依據法律	條款	稅式支出金額		
				111 年度	112 年度	113 年度
15	公有土地－公立學校之學生宿舍，由民間機構投資興建並租與該校學生作宿舍使用，經專案報請核准者，免徵地價稅。	土地稅減免規則	第 7 條第 4 項	6	6	6
16	私有土地－私立學校用地、為學生實習農、林、漁、牧、工、礦等所用之生產用地及員生宿舍用地，免徵地價稅或田賦。	土地稅減免規則	第 8 條第 1 項第 1 款	2,067	2,067	2,075
17	私有土地－私立圖書館、博物館、科學館、藝術館及學術研究機構，免徵地價稅。	土地稅減免規則	第 8 條第 1 項第 2 款	18	18	18
18	私有土地－私立公園及體育館場，其用地之地價稅減徵 50%；其為財團法人組織者減徵 70%。	土地稅減免規則	第 8 條第 1 項第 3 款	-	-	-
19	私有土地－私立農、林、漁、牧、工、礦試驗場用地，地價稅或田賦減徵 50%。	土地稅減免規則	第 8 條第 1 項第 4 款	1	1	1

中華民國 113 年度南投縣總預算案

總 說 明

項次	項目	依據法律	條款	稅式支出金額		
				111 年度	112 年度	113 年度
20	私有土地－私立醫院、捐血機構、社會救濟慈善及其他為促進公眾利益之事業，其本身事業用地，免徵地價稅。	土地稅減免規則	第 8 條第 1 項第 5 款	6,927	6,927	6,940
21	私有土地－私立公墓用地，免徵地價稅或田賦。	土地稅減免規則	第 8 條第 1 項第 6 款	2	2	2
22	私有土地－民營鐵、公路或專用鐵、公路，經常開放並附帶客貨運輸者，其基地免徵地價稅。	土地稅減免規則	第 8 條第 1 項第 7 款	8,123	8,123	8,140
23	私有土地－農田水利事業，所有引水、蓄水、洩水各項建造物用地，地價稅或田賦全免；辦公處所及其工作站房用地減徵 50%。	土地稅減免規則	第 8 條第 1 項第 8 款	93	95	95
24	私有土地－寺廟、教堂、宗教教義研究機構及紀念先賢先烈之館堂祠廟用地，免徵地價稅。	土地稅減免規則	第 8 條第 1 項第 9 款	14,308	14,350	14,500

中華民國 113 年度南投縣總預算案

總 說 明

項次	項目	依據法律	條款	稅式支出金額		
				111 年度	112 年度	113 年度
25	私有土地—無償供給政府機關、公立學校及軍事機關、部隊、學校使用之土地，免徵地價稅或田賦。	土地稅減免規則	第 8 條第 1 項第 10 款	492	500	501
26	私有土地—農會、漁會之辦公廳及其集貨場、依法辦竣農倉登記之倉庫或漁會附屬之冷凍魚貨倉庫用地，減徵地價稅或田賦 50%。	土地稅減免規則	第 8 條第 1 項第 11 款	4,801	4,801	4,810
27	經主管機關依法指定之私有古蹟用地，地價稅全免。	土地稅減免規則	第 8 條第 1 項第 12 款	41	41	41
28	私立學校，私立學術研究機構及私立社會救濟慈善各事業，其有收益之土地，而將全部收益直接用於各該事業者，其地價稅或田賦得專案報請減免。	土地稅減免規則	第 8 條第 2 項	161	161	161
29	無償供公眾通行之道路土地，地價稅或田賦全免。	土地稅減免規則	第 9 條	151,524	152,000	152,500

中華民國 113 年度南投縣總預算案

總 說 明

項次	項目	依據法律	條款	稅式支出金額		
				111 年度	112 年度	113 年度
30	供公共通行之騎樓走廊地，依建築改良物層數減徵地價稅或全免。	土地稅減免規則	第 10 條	4,363	4,300	4,310
31	都市計畫公共設施保留地，在保留期間未作任何使用並與使用中之土地隔離者，地價稅或田賦全免。	土地稅減免規則	第 11 條	1,842	1,850	1,855
32	海岸、山地或重要軍事設施區，經依法劃為管制區而實施限建或禁建之土地，得依其受限程度減徵地價稅、田賦或全免。	土地稅減免規則	第 11 條之 1	1	1	1
33	水源水質水量保護區依都市計畫程序劃定為水源特定區者，依使用分區減徵地價稅或田賦。	土地稅減免規則	第 11 條之 2	-	-	-
34	依法劃定為古蹟保存區或編定為古蹟保存用地之土地，而實施限建或禁建之土地，得依其受限程度減徵地價稅、田賦或全免。	土地稅減免規則	第 11 條之 3	-	-	-

中華民國 113 年度南投縣總預算案

總 說 明

項次	項目	依據法律	條款	稅式支出金額		
				111 年度	112 年度	113 年度
35	飛航管制區依航空站飛行場助航設備四周禁止限制建築物及其他障礙物高度管理辦法規定限建或禁建之土地，得依其受限程度減徵地價稅、田賦或全免。	土地稅減免規則	第 11 條之 4	-	-	-
36	已發布主要計畫尚未發布細部計畫之都市計畫地區，因受限於防洪計畫致尚未能核定者，其地價稅或田賦得在 30% 範圍內酌予減徵。	土地稅減免規則	第 11 條之 5	-	-	-
37	因山崩、地陷、流失、沙壓等環境限制及技術上無法使用之土地，或在墾荒過程中之土地，地價稅或田賦全免。	土地稅減免規則	第 12 條	33	73	33
38	依耕地三七五減租條例規定，出租人無償供承租人使用之農舍土地，地價稅或田賦全免。	土地稅減免規則	第 16 條	-	-	-

中華民國 113 年度南投縣總預算案

總 說 明

項次	項目	依據法律	條款	稅式支出金額		
				111 年度	112 年度	113 年度
39	區段徵收或重劃地區內土地，其地價稅或田賦全免；辦理完成後，自完成之日起減半徵收 2 年。	土地稅減免規則	第 17 條	1,986	1,588	1,500
40	財政部依本條例第 31 條第 2 項訂定「民間機構參與交通建設減免地價稅房屋稅及契稅標準」第 4 條規定，民間機構參與重大交通建設興建或營運期間，地價稅之徵免。	獎勵民間參與交通建設條例	第 31 條第 2 項	-	-	-
41	參與重大公共建設之民間機構在興建或營運期間，供其直接使用之不動產應課徵之地價稅，地方政府得予適當減免。	促進民間參與公共建設法	第 39 條	-	-	-
42	原提供為水利使用之土地，應照舊使用，在使用期間，其土地稅捐全部豁免。	農田水利會組織通則	第 11 條第 2 項	1	1	1

中華民國 113 年度南投縣總預算案

總 說 明

項次	項目	依據法律	條款	稅式支出金額		
				111 年度	112 年度	113 年度
43	商港區域內無償提供海關、移民、檢疫及安檢等旅客、貨物通關及行李檢查所需場地，免納地價稅。商港區域內商港經營事業機構取得之土地，其地價稅率為 10%。	商港法	第 8 條	-	-	-
44	中華郵政公司經營之遞送郵件業務及供該項業務使用之郵政公用物、業務單據，免納一切稅捐。	郵政法	第 9 條	2,536	2,536	2,541
45	接受自建住宅貸款利息補貼者，其土地於興建期間之地價稅，按自用住宅用地稅率課徵。	住宅法	第 14 條	-	-	-
46	公益出租人出租房屋之土地，地方政府得按自用住宅用地稅率課徵地價稅。(106/1/11 起施行 5 年，得延長 1 次，目前已延至 116/1/12)	住宅法	第 16 條	1,081	1,373	1,500

中華民國 113 年度南投縣總預算案

總 說 明

項次	項目	依據法律	條款	稅式支出金額		
				111 年度	112 年度	113 年度
47	社會住宅於興辦期間，直轄市、縣（市）政府應課徵之地價稅，地方政府得予適當減免。（106/1/11 起施行 5 年，得延長 1 次，目前已延至 116/1/12）	住宅法	第 22 條第 1 項、第 2 項及第 4 項	767	767	769
48	未放租、放領之公有山坡地，免徵賦稅。	山坡地保育利用條例	第 21 條	-	-	-
49	承領之山坡地不能使用部分，減免地價。	山坡地保育利用條例	第 22 條	-	-	-
50	農村社區土地重劃，免徵或減徵地價稅與田賦。	農村社區土地重劃條例	第 9 條	-	-	-
51	災區內之土地及建築物，得減免地價稅。	災害防救法	第 44 條之 3 第 3 項及第 4 項	-	-	-
52	主管機關取得新市鎮特定區內之土地，於未依第 8 條第 1 項規定處理前免徵地價稅。	新市鎮開發條例	第 10 條	-	-	-

中華民國 113 年度南投縣總預算案

總 說 明

項次	項目	依據法律	條款	稅式支出金額		
				111 年度	112 年度	113 年度
53	股份有限公司投資於新市鎮之建設，於施工期間免徵地價稅。 (於新市鎮土地規劃整理完成當年起第 6 年至第 10 年內投資建設者，其優惠額度減半，第 11 年起不予優惠)	新市鎮開發條例	第 14 條	-	-	-
54	新市鎮特定區內之建築物於興建完成後，其地價稅第 1 年免徵，第 2 年減徵 80%，第 3 年減徵 60%，第 4 年減徵 40%，第 5 年減徵 20%，第 6 年起不予減免。	新市鎮開發條例	第 25 條	-	-	-
55	由主管機關配售之住宅建築完工後，在產權未完成移轉登記前，免徵地價稅。	國軍老舊眷村改建條例	第 25 條第 2 項	-	-	-

中華民國 113 年度南投縣總預算案

總 說 明

項次	項目	依據法律	條款	稅式支出金額		
				111 年度	112 年度	113 年度
56	機場公司取得直接供航空器起飛、降落與地面活動區域及供公共使用之機場專用區土地，免納地價稅；民航局提供機場公司於機場專用區使用之公有土地，亦同。	國際機場園區發展條例	第 21 條第 2 項	-	-	-
57	私立圖書館、博物館、藝術館、美術館、民俗文物館、實驗劇場等場所免徵土地稅。	文化藝術獎助及促進條例	第 26 條	-	-	-
58	私人或團體所有之古蹟，免徵地價稅。	文化藝術獎助條例	第 29 條(法規名稱已修正且條文已刪除)	-	-	-
59	農產品批發市場之土地，減半徵收地價稅或田賦。	農產品市場交易法	第 17 條	115	115	115
60	國有土地及國有建築改良物，除放租有收益及第 4 條第 2 項第 3 款所指事業用者外，免徵土地稅。	國有財產法	第 8 條	100,800	102,000	102,250

中華民國 113 年度南投縣總預算案

總 說 明

項次	項目	依據法律	條款	稅式支出金額		
				111 年度	112 年度	113 年度
61	私有古蹟、考古遺址及其所定著之土地，免徵地價稅。	文化資產保存法	第 99 條第 1 項	116	116	116
62	私有歷史建築、紀念建築、聚落建築群、史蹟、文化景觀及其所定著之土地，地方政府得在 50% 範圍內減徵地價稅。	文化資產保存法	第 99 條第 2 項	242	243	245
63	更新地區內之土地，更新期間土地無法使用者，免徵地價稅；其仍可繼續使用者，減半徵收。	都市更新條例	第 67 條第 1 項第 1 款	-	-	-
64	更新地區內之土地，更新後地價稅減半徵收 2 年。	都市更新條例	第 67 條第 1 項第 2 款	-	-	-
65	重建計畫範圍內之土地，重建期間土地無法使用者，地方政府得免徵地價稅。(106/5/10 起 5 年內申請之重建計畫適用之，得延長 1 次，目前已延至 116/5/11)	都市危險及老舊建築物加速重建條例	第 8 條第 1 項第 1 款	27	18	500

中華民國 113 年度南投縣總預算案

總 說 明

項次	項目	依據法律	條款	稅式支出金額		
				111 年度	112 年度	113 年度
66	重建計畫範圍內之土地，重建後地價稅地方政府得減半徵收 2 年。(106/5/10 起 5 年內申請之重建計畫適用之，得延長 1 次，目前已延至 116/5/11)	都市危險及老舊建築物加速重建條例	第 8 條第 1 項第 2 款	-	14	14
67	觀光遊樂業、觀光旅館業及旅館業配合觀光政策提升服務品質者，地方政府得予適當減免地價稅。(106/1/11 起施行 5 年，得延長 1 次)	發展觀光條例	第 49 條	-	-	-
68	個人住宅所有權人將住宅委託代管業或出租予包租業轉租，契約約定供居住使用 1 年以上者，地方政府得予適當減徵地價稅。(107/6/27 起施行 5 年，得延長 1 次，目前已延至 117/6/26)	租賃住宅市場發展及管理條例	第 18 條	-	-	-

中華民國 113 年度南投縣總預算案

總 說 明

項次	項目	依據法律	條款	稅式支出金額		
				111 年度	112 年度	113 年度
69	臺鐵公司土地及房屋供鐵路運輸及宿舍使用者，免納地價稅。	國營臺灣鐵路股份有限公司設置條例	第 20 條第 1 項			420

說明：

- 1.“-”表示無數值、數值不明或金額少於千元；“0”表示無適用案件。
- 2.地價稅大部分稅式支出項目因依土地稅法第 41 條及土地稅減免規則第 24 條規定土地所有權人應於每年開徵四十日(即 9 月 22 日)前申請；逾期申請者，自申請之次年起減免。故稅式支出項目金額須於 9 月 22 日以後才能確認。另依國產法第 8 條不受土地稅法第 41 條及土地稅減免規則第 24 條規定申請期限可至 12 月 31 日，及依住宅法、南投縣興辦社會住宅及公益出租人減免地價稅房屋稅自治條例第 7 條規定主管機關審認後應列冊通報本局辦理，縣府主管機關每年提供前一年度符合公益出租人清冊資料，所產生稅式支出須於隔年才能確認金額。
- 3.由第 2 點可知當年度的地價稅資料無法及時反應當年度稅式支出項目金額，致報告中 111 年度至 112 年度之稅式支出金額與上(111)年度報告所列數據略有出入。
- 4.依平均地權條例第 14 條規定規定地價後，每二年重新規定地價一次。但必要時得延長之。重新規定地價者，亦同。而 113 年為每二年一次重新規定地價，又遇地價評議委員會今年尚未召開會議，未能得知本縣 113 年地價調整情況。經查 111 年第 4 季住宅資訊統計彙報(委託單位：內政部營建署；規劃單位：財團法人台灣地理資訊中心)中的民國 111 年第 4 季全國住宅資訊統計摘要表的住宅價格指數(以民國 105 年為基期)111 年第 4 季較上季增加 0.94%，較去年同季增加 8.52%；內政部發布都市地價指數，以 107 年 3 月 31 日為基期，南投縣都市地價指數 111 年 9 月對上期增加 0.21%；行政院發布 112 年第 1 季住宅價格指數，以 105 年全年為基期，全國住宅價格 112 年第 1 季對上季增加 6.47%，依前項資料及考量民眾負擔能力，推估

中華民國 113 年度南投縣總預算案

總 說 明

本縣 111 年地價於 0%~1% 幅度調整。109 年及 111 年為每二年一次重新規定地價，經地價評議委員會開會評議後，公告地價調整幅度各為 1.98%、1.30%，公告地價調整後各占一般正常交易價格百分比為 16.62 及 16.65。

5. 項次 41、46、47、61、62 等，由本縣依授權法令，因地制宜訂定減免、特別稅率等租稅優惠；項次 67、68 於本縣未訂相關租稅優惠；其餘項次由中央主管機關立法通過，給予減免之租稅優惠。
6. 項次 69 因總統頒布國營臺灣鐵路股份有限公司設置條例，於 113 年 1 月 1 日施行，臺灣鐵路公司 113 年原國有改為國營企業，其土地如何課徵地價稅規定於該條例第 20 條，增加此項稅式支出，並調整其他稅式支出金額。
7. 本表稅式支出金額，依減免條款、平均地權條例第 14 條及現有 109 年度至 111 年度稅式支出金額等相關資料，估算 112 年、113 年稅式支出金額。

中華民國 113 年度南投縣總預算案

總 說 明

印花稅稅式支出項目及金額

單位：新臺幣千元

項次	項目	依據法律	條款	稅式支出金額		
				111 年度	112 年度	113 年度
1	各級政府機關所立或使用之憑證免納印花稅。	印花稅法	第 6 條第 1 款	13,984	12,407	13,600
2	公私立學校處理公款所立之憑證免納印花稅。	印花稅法	第 6 條第 2 款	924	915	1,064
3	車票，船票、航空機票及其他往來客票、行李票，免納印花稅。	印花稅法	第 6 條第 6 款	654	781	673
4	農民出售本身生產之農產品，或農產品第 1 次批發交易，由農產品批發市場代農民（團體），或農民（團體）辦理共同供銷、運銷，直接供應工廠或出口所出具之銀錢收據，免納印花稅。	印花稅法	第 6 條第 7 款	133,995	130,158	131,794
		農業發展條例	第 46 條、第 47 條			
		農產品市場交易法	第 11 條、第 24 條			
5	領受退還稅款之收據。	印花稅法	第 6 條第 12 款	-	-	-
6	銷售印花稅票收款收據免納印花稅。	印花稅法	第 6 條第 13 款	41	42	42

中華民國 113 年度南投縣總預算案

總 說 明

項次	項目	依據法律	條款	稅式支出金額		
				111 年度	112 年度	113 年度
7	公益法人領受捐贈之收據免納印花稅。	印花稅法	第 6 條第 14 款	5,258	2,039	5,863
8	建造國際航線船舶所訂契約免納印花稅。	印花稅法	第 6 條第 16 款	-	-	-
9	公司依企業併購法規定分割、收購、合併，或金融機構依金融機構合併法規定合併，所書立之各項契據憑證，或金融機構依金融控股公司法規定轉換為金融控股公司或其子公司者，因營業讓與所產生之憑證，免徵印花稅。	企業併購法	第 39 條	-	-	-
		金融機構合併法	第 13 條	-	-	-
		金融控股公司法	第 28 條	-	-	-
10	農、漁會依中央主管機關命令合併或讓與信用部時，因合併或讓與而發生之印花稅免徵。	農業金融法	第 37 條之 2	-	-	-
11	依金融資產證券化條例規定申請核准或申報生效之資產信託證券化計畫所為之資產移轉，產生之印花稅免徵。	金融資產證券化條例	第 38 條	-	-	-

中華民國 113 年度南投縣總預算案

總 說 明

項次	項目	依據法律	條款	稅式支出金額		
				111 年度	112 年度	113 年度
12	合併後農會於申請對合併前農會所有不動產、應登記之動產、智慧財產權及各項擔保物權之變更、移轉或讓與等登記，免徵因合併而發生之印花稅。	農會法	第 11 條之 6	-	-	-
13	合併後區漁會於申請對合併前區漁會所有不動產、應登記之動產、智慧財產權及各項擔保物權之變更、移轉或讓與等登記，免徵因合併而發生之印花稅。	漁會法	第 14 條之 6	-	-	-

中華民國 113 年度南投縣總預算案

總 說 明

項次	項目	依據法律	條款	稅式支出金額		
				111 年度	112 年度	113 年度
14	學校法人與其他學校法人合併，或私立學校與其他私立學校合併時，經法人主管機關核准合併者，得憑法人主管機關之核准函申請因合併而移轉之不動產、應登記之動產及各項擔保物權之變更登記時，免繳納印花稅。	私立學校法	第 68 條	-	-	-
15	政黨、政治團體及擬參選人收受政治獻金開立之收據免繳印花稅。	政治獻金法	第 11 條	429	37	148

說明：

1. 稅式支出金額四捨五入計算至整數，倘無數值、數值不明或金額未達整數，以“-”表示。
2. 原提報 111 年稅式支出金額，項次 1-3、6-7、15 及 112 年項次 15 依實際數字更正，113 年稅式支出金額，原則以 110 年及 111 年金額平均數估列；項次 4，因 111 尚無統計數字，以 109 及 110 年平均數估列；項次 15 則以 109 年選舉政治獻金金額預估。

中華民國 113 年度南投縣總預算案

總 說 明

娛樂稅稅式支出項目及金額

單位：新臺幣千元

項次	項目	依據 法律	條款	稅式支出金額		
				111 年度	112 年度	113 年度
1	教育、文化、公益、慈善機關、團體，合於民法總則公益社團或財團之組織，或依其他關係法令經向主管機關登記或立案者，所舉辦之各種娛樂，其全部收入作為本事業之用者免徵娛樂稅。	娛樂 稅法	第 4 條第 1 項 第 1 款	-	2	
2	以全部收入，減除必要開支外，作為救災或勞軍用之各種娛樂免徵娛樂稅。	娛樂 稅法	第 4 條第 1 項 第 2 款	-	-	-
3	機關、團體、公私事業或學校及其他組織，對內舉辦之臨時性文康活動，不以任何方式收取費用者。	娛樂 稅法	第 4 條第 1 項 第 3 款	-	-	-

中華民國 113 年度南投縣總預算案

總 說 明

項次	項目	依據 法律	條款	稅式支出金額		
				111 年度	112 年度	113 年度
4	<p>公立文化機關（構）或合於民法總則之公益社團或財團或依其他有關法令經向目的事業主管機關立案或法院登記之文化藝術事業、依法完成公司、商業或有限合夥登記之文化藝術事業，從事文化藝術獎助條例第 2 條有關之表演、映演等文化藝術活動，經文化部認可者，娛樂稅減半課徵。</p>	<p>文化藝術獎助條例</p>	<p>第 30 條</p>	-	7	-
		<p>文化藝術事業減免營業稅及娛樂稅辦法</p>	<p>第 2 條、 第 7 條</p>			
5	<p>合於本縣娛樂稅徵收率標準第 2 條第 1 項第 2、3 款之娛樂項目，如於本縣文化局(演藝廳)及各鄉(鎮、市)文化或藝文活動中心演出者，其娛樂稅依其徵收率減半課徵。</p>	<p>南投縣娛樂稅徵收率標準</p>	<p>第 2 條第 2 項</p>	1	1	1

中華民國 113 年度南投縣總預算案

總 說 明

項次	項目	依據 法律	條款	稅式支出金額		
				111 年度	112 年度	113 年度
6	經文化部認可減半課徵娛樂稅之文化藝術活動，如亦合於本縣所訂於公立藝文單位（場所）演出，娛樂稅減半課徵之規定者，娛樂稅再減半課徵。	文化藝術獎助條例	第 30 條	10	10	11
		文化藝術事業減免營業稅及娛樂稅辦法	第 2 條、 第 7 條			
		南投縣娛樂稅徵收率標準	第 2 條第 2 項			

說明：

1. 稅式支出金額四捨五入計算至整數，倘無數值、數值不明或金額未達整數，以“-”表示。
2. 原提報之 111 年稅式支出金額，依實際數更正，113 年稅式支出金額，係以 110 年及 111 年金額平均數估列。

中華民國 113 年度南投縣總預算案

總 說 明

契稅稅式支出項目及金額

單位：新臺幣千元

項次	項目	依據法律	條款	稅式支出金額		
				111 年度	112 年度	113 年度
1	各級政府機關、地方自治團體、公立學校因公使用而取得之不動產，免徵契稅。	契稅條例	第 14 條第 1 款	-	20	20
2	政府經營之郵政事業，因業務使用而取得之不動產，免徵契稅。	契稅條例	第 14 條第 2 款	-	-	-
3	政府因公務需要，以公有不動產交換，或因土地重劃而交換不動產取得所有權者，免徵契稅。	契稅條例	第 14 條第 3 款	-	-	-
4	建築物於建造完成前，變更起造人名義者，免徵契稅。	契稅條例	第 14 條第 4 款	-	-	-
5	建築物於建造完成前，其興建中之建築工程讓與他人繼續建造未完工部分，因而變更起造人名義為受讓人，並以該受讓人為起造人名義取得使用執照者，免徵契	契稅條例	第 14 條第 5 款	-	-	-

中華民國 113 年度南投縣總預算案

總 說 明

項次	項目	依據法律	條款	稅式支出金額		
				111 年度	112 年度	113 年度
	稅。					
6	不動產為信託財產者，因信託行為成立，於委託人與受託人間移轉所有權，不課徵契稅。	契稅條例	第 14 條之 1 第 1 款	-	-	-
7	不動產為信託財產者，信託關係存續中受託人變更時，原受託人與新受託人間移轉所有權，不課徵契稅。	契稅條例	第 14 條之 1 第 2 款	-	-	-
8	不動產為信託財產者，信託契約明定信託財產之受益人為委託人者，信託關係消滅時，受託人與受益人間移轉所有權，不課徵契稅。	契稅條例	第 14 條之 1 第 3 款	-	-	-
9	不動產為因遺囑成立之信託財產者，信託關係消滅時，受託人與受益人間移轉所有權，不課徵契稅。	契稅條例	第 14 條之 1 第 4 款	-	-	-
10	不動產為信託財產者，因信託行為不成立、無效、解除或撤	契稅條例	第 14 條之 1 第 5 款	-	-	-

中華民國 113 年度南投縣總預算案

總 說 明

項次	項目	依據法律	條款	稅式支出金額		
				111 年度	112 年度	113 年度
	銷，委託人與受託人間移轉所有權，不課徵契稅。					
11	財政部依本條例第 31 條第 2 項訂定「民間機構參與交通建設減免地價稅房屋稅及契稅標準」第 6 條規定，契稅之徵免。	獎勵民間參與交通建設條例	第 31 條第 2 項	-	-	-
12	參與重大公共建設之民間機構在興建或營運期間，供其直接使用之不動產取得時應課徵之契稅，地方政府得予適當減免。	促進民間參與公共建設法	第 39 條	-	-	-
13	學校法人或私立學校合併，其於申請因合併而移轉之不動產，免繳納契稅。	私立學校法	第 68 條第 1 項	-	-	-
14	中華郵政公司經營之遞送郵件業務及供該項業務使用之郵政公用物、業務單據，免納一切稅捐。	郵政法	第 9 條	-	-	-
15	新市鎮特定區內之建築物於興建完成後，其買賣契稅第 1 年至	新市鎮開發條例	第 25 條	-	-	-

中華民國 113 年度南投縣總預算案

總 說 明

項次	項目	依據法律	條款	稅式支出金額		
				111 年度	112 年度	113 年度
	第 5 年逐年分別免徵及減徵 80%、60%、40%、20%，第 6 年起不予減免，但以 1 次為限。					
16	更新地區內依權利變換取得之建築物，於更新後第 1 次移轉時，減徵契稅 40%。	都市更新條例	第 67 條第 1 項第 4 款	-	-	-
17	更新地區內實施權利變換，以土地及建築物抵付權利變換負擔者，免徵契稅。	都市更新條例	第 67 條第 1 項第 7 款	-	-	-
18	協議合建辦理產權移轉時，經直轄市、縣(市)主管機關同意者，得減徵契稅 40%。	都市更新條例	第 67 條第 1 項第 8 款	-	-	-
19	由主管機關配售之住宅，免徵不動產買賣契稅。	國軍老舊眷村改建條例	第 25 條第 1 項	-	-	-
20	加工出口區內事業取得加工出口區內新建之標準廠房或自管理處依法取得建築物，免徵契稅。	加工出口區設置管理條例	第 13 條第 1 項第 3 款	-	-	-
21	金融機構經主管機關許可合併者，免徵因	金融機構合併法	第 13 條第 1 項第 1 款	-	-	-

中華民國 113 年度南投縣總預算案

總 說 明

項次	項目	依據法律	條款	稅式支出金額		
				111 年度	112 年度	113 年度
	合併而發生之契稅。					
22	金融機構經主管機關許可轉換為金融控股公司或其子公司者，免徵因營業讓與所產生之契稅。	金融控股公司法	第 28 條第 1 項第 3 款	-	-	-
23	依本條例規定申請核准或申報生效之資產信託證券化計畫所為之資產移轉而生之契稅免徵。	金融資產證券化條例	第 38 條第 1 項第 1 款	-	-	-
24	公司進行分割或收購財產或股份，而以有表決權之股份作為支付被併購公司之對價，並達全部對價 65% 以上，或進行合併者，免徵其取得不動產所有權之契稅。	企業併購法	第 39 條第 1 項第 2 款	-	-	-
25	依本法第 28 條之 1 第 2 項及第 31 條之 1 第 1 項規定，調整或變更組織而移轉不動產者，免徵契稅。	建築師法	第 31 條之 1 第 2 項第 4 款	-	-	-
26	經合併組織全國性公會之各技師公會，其賸餘財產歸屬於該全	技師法	第 28 條第 3 項第 4 款	-	-	-

中華民國 113 年度南投縣總預算案

總 說 明

項次	項目	依據法律	條款	稅式支出金額		
				111 年度	112 年度	113 年度
	國性技師公會，不動產之移轉，免徵契稅。					
27	合併後農會於申請對合併前農會所有不動產之變更、移轉或讓與等登記時，免徵因合併而發生之契稅。	農會法	第 11 條之 6 第 1 項	-	-	-
28	中央主管機關命令農、漁會合併或讓與信用部時，免徵因合併或讓與而發生之契稅。	農業金融法	第 37 條之 2 第 1 項第 1 款	-	-	-
29	教會分設教堂，依內政部規定，就地辦理財團法人登記，將其部分不動產劃分登記為分設教堂財團法人所有免徵契稅。	財政部	台 財 稅 第 31581 號	215	-	-
30	合併後區漁會於申請對合併前區漁會所有不動產之變更、移轉或讓與等登記時，免徵因合併而發生之契稅。	漁會法	第 14 條之 6 第 1 項	-	-	-

說明：稅式支出金額四捨五入計算至整數，倘無數值、數值不明或金額未達整數，以“-”表示或自行決定是否免列。