

中華民國 112 年度

(自112年1月1日起至112年12月31日止)

# 南投縣總預算

# 中華民國 112 年度南投縣總預算

## 目 次

甲、總預算案審議意見 .....	第 1 頁至第 7 頁
乙、分析表及比較總表	
一、歲入歲出簡明比較分析表 .....	第 9 頁至第 9 頁
二、歲入歲出性質及餘絀簡明比較分析表 .....	第 10 頁至第 10 頁
三、收支簡明比較分析表 .....	第 11 頁至第 11 頁
四、歲入來源別預算總表 .....	第 12 頁至第 12 頁
五、歲入來源別預算比較總表 .....	第 13 頁至第 15 頁
1. 經資門併計 .....	第 13 頁至第 13 頁
2. 經常門 .....	第 14 頁至第 14 頁
3. 資本門 .....	第 15 頁至第 15 頁
六、歲出政事別預算總表 .....	第 16 頁至第 16 頁
七、歲出政事別預算比較總表 .....	第 17 頁至第 21 頁
1. 經資門併計 .....	第 17 頁至第 18 頁
2. 經常門 .....	第 19 頁至第 20 頁
3. 資本門 .....	第 21 頁至第 21 頁
八、歲出機關別預算總表 .....	第 22 頁至第 22 頁
九、歲出機關別預算比較總表 .....	第 23 頁至第 25 頁
1. 經資門併計 .....	第 23 頁至第 23 頁
2. 經常門 .....	第 24 頁至第 24 頁
3. 資本門 .....	第 25 頁至第 25 頁
丙、預算表	
一、歲入來源別預算表（經常門） .....	第 27 頁至第 104 頁

二、歲入來源別預算表（資本門） .....	第 105 頁至第 105 頁
三、歲出政事別預算表（經常門） .....	第 106 頁至第 117 頁
四、歲出政事別預算表（資本門） .....	第 118 頁至第 124 頁
五、歲出機關別預算表 .....	第 125 頁至第 181 頁

#### 丁、參考表

一、各機關歲入來源別科目分析總表 .....	第 184 頁至第 187 頁
二、各機關歲出政事別科目分析總表 .....	第 188 頁至第 189 頁
三、各機關歲出一級用途別科目分析總表 .....	第 190 頁至第 193 頁
四、各機關資本支出分析總表 .....	第 194 頁至第 195 頁
五、歲出人事費彙計表 .....	第 196 頁至第 199 頁
六、員工總表 .....	第 200 頁至第 203 頁
七、約聘僱人員費用彙計表 .....	第 204 頁至第 211 頁
八、補助及捐助經費總表 .....	第 212 頁至第 214 頁
九、中程資本支出計畫概況表 .....	第 216 頁至第 219 頁
十、歲出按職能及經濟性綜合分類表 .....	第 220 頁至第 221 頁

#### 戊、附錄

一、總預算案總說明 .....	第 223 頁至第 302 頁
-----------------	-----------------

檔 號：  
保存年限：

## 南投縣議會 函

地址：南投縣南投市南崗二路1號  
聯絡人：陳月霜  
電話：049-2222131 1205  
電子郵件：a0921822066@gmail.com

受文者：南投縣政府

發文日期：中華民國111年12月19日  
發文字號：投議議字第1110008135號  
速別：普通件  
密等及解密條件或保密期限：  
附件：如主旨 (111P003066\_1110008135\_111D2000288-01. pdf、  
111P003066\_1110008135\_111D2000289-01. pdf)

主旨：檢送本會第19屆第24次臨時會主計 1號決議案，請查  
照。

正本：南投縣政府  
副本：本會議事組(含附件)

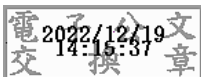

主計處 收文:111/12/19



1110302317

有附件

## 南投縣議會第 19 屆第 24 次臨時會提案

提 案 人	南投縣政府	編 號	主計 1 號
案 由	本縣 112 年度總預算案暨附屬單位預算及綜計表，敬請審議。		
理 由	<p>一、依據地方制度法第四十條之規定辦理。</p> <p>二、依據行政院訂頒「一百十二年度中央及地方政府預算籌編原則」、「中華民國一百十二年度直轄市及縣(市)總預算編製要點」、「中華民國一百十二年度直轄市及縣(市)總預算附屬單位預算編製要點」編定本縣 112 年度總預算案暨附屬單位預算及綜計表。</p>		
辦 法	審議通過後，依預算法及相關規定執行。		
審 查 意 見	/		
大 會 決 議	如附件		

南投縣議會第 19 屆第 24 次臨時會審議南投縣 112 年度總預算案暨附屬單位預算及綜計表（主計 1 號）二、三讀會大會決議 111.12.19

甲、112 年度總預算單位預算

一、南投縣議會

審查意見：照原案通過。

大會決議：照審查意見通過。

二、南投縣政府（民政處、社會及勞動處、地政處、新聞及行政處、計畫處、人事處、政風處、財政處、主計處、建設處、觀光處、工務處、農業處、教育處）

審查意見：照原案通過。

大會決議：照審查意見通過。

三、南投縣政府（縣統籌）

審查意見：照原案通過。

大會決議：照審查意見通過。

四、南投縣政府原住民族行政局

審查意見：照原案通過。

大會決議：照審查意見通過。

五、南投縣政府消防局

審查意見：照原案通過。

大會決議：照審查意見通過。

六、南投縣政府稅務局

審查意見：照原案通過。

大會決議：照審查意見通過。

七、南投縣政府警察局

審查意見：照原案通過。

大會決議：照審查意見通過。

八、南投縣政府衛生局

審查意見：照原案通過。

大會決議：照審查意見通過。

九、南投縣政府環境保護局

審查意見：照原案通過。

大會決議：照審查意見通過。

十、南投縣政府文化局

審查意見：照原案通過。

大會決議：照審查意見通過。

十一、南投地政事務所

審查意見：照原案通過。

大會決議：照審查意見通過。

十二、草屯地政事務所

審查意見：照原案通過。

大會決議：照審查意見通過。

十三、埔里地政事務所

審查意見：照原案通過。

大會決議：照審查意見通過。

十四、水里地政事務所

審查意見：照原案通過。

大會決議：照審查意見通過。

十五、竹山地政事務所

審查意見：照原案通過。

大會決議：照審查意見通過。

十六、南投市戶政事務所

審查意見：照原案通過。

大會決議：照審查意見通過。

十七、埔里鎮戶政事務所

審查意見：照原案通過。

大會決議：照審查意見通過。

十八、草屯鎮戶政事務所

審查意見：照原案通過。

大會決議：照審查意見通過。

十九、竹山鎮戶政事務所

審查意見：照原案通過。

大會決議：照審查意見通過。

二十、集集鎮戶政事務所

審查意見：照原案通過。

大會決議：照審查意見通過。

二一、名間鄉戶政事務所

審查意見：照原案通過。

大會決議：照審查意見通過。

二二、鹿谷鄉戶政事務所

審查意見：照原案通過。

大會決議：照審查意見通過。

二三、中寮鄉戶政事務所

審查意見：照原案通過。

大會決議：照審查意見通過。

二四、魚池鄉戶政事務所

審查意見：照原案通過。

大會決議：照審查意見通過。

二五、國姓鄉戶政事務所

審查意見：照原案通過。

大會決議：照審查意見通過。

二六、水里鄉戶政事務所

審查意見：照原案通過。

大會決議：照審查意見通過。

二七、信義鄉戶政事務所

審查意見：照原案通過。

大會決議：照審查意見通過。

二八、仁愛鄉戶政事務所

審查意見：照原案通過。

大會決議：照審查意見通過。

- 二九、南投縣家畜疾病防治所  
審查意見：照原案通過。  
大會決議：照審查意見通過。
- 三十、南投縣慢性病防治所  
審查意見：照原案通過。  
大會決議：照審查意見通過。
- 三一、南投縣風景區管理所。  
審查意見：照原案通過。  
大會決議：照審查意見通過。

## 乙、112 年度總預算附屬單位預算及綜計表

- 一、南投縣政府公共造產基金  
審查意見：照原案通過。  
大會決議：照審查意見通過。
- 二、南投縣政府市地重劃基金  
審查意見：照原案通過。  
大會決議：照審查意見通過。
- 三、南投縣政府平均地權基金  
審查意見：照原案通過。  
大會決議：照審查意見通過。
- 四、南投縣公益彩券盈餘分配基金  
審查意見：照原案通過。  
大會決議：照審查意見通過。
- 五、南投縣身心障礙者就業基金  
審查意見：照原案通過。  
大會決議：照審查意見通過。
- 六、南投縣農產運銷股份有限公司  
審查意見：照原案通過。  
大會決議：照審查意見通過。
- 七、南投縣資源開發基金  
審查意見：照原案通過。  
大會決議：照審查意見通過。

八、南投縣地方教育發展基金

審查意見：照原案通過。

大會決議：照審查意見通過。

九、南投縣醫療作業基金

審查意見：照原案通過。

大會決議：照審查意見通過。

十、南投縣環境保護基金

審查意見：照原案通過。

大會決議：照審查意見通過。

本  
頁  
空  
白

# 南投縣總預算

## 歲入歲出簡明比較分析表

中華民國112年度

單位：新臺幣千元

項 目	本年度預算數		上年度預算數		前年度決算數		本年度與上年度比較	
	金 額	百分比	金 額	百分比	金 額	百分比	金 額	增加率
一、歲入合計	25,478,000	100.00	29,204,000	100.00	29,695,312	100.00	-3,726,000	-12.76
1. 稅課收入	10,160,776	39.88	9,367,478	32.08	9,595,868	32.31	793,298	8.47
2. 工程受益費收入	-	-	-	-	-	-	-	0.00
3. 罰款及賠償收入	233,188	0.92	239,123	0.82	385,185	1.30	-5,935	-2.48
4. 規費收入	188,908	0.74	190,423	0.65	226,851	0.76	-1,515	-0.80
5. 信託管理收入	-	-	-	-	-	-	-	0.00
6. 財產收入	53,546	0.21	65,300	0.22	622,512	2.10	-11,754	-18.00
7. 營業盈餘及事業收入	234,759	0.92	230,295	0.79	178,372	0.60	4,464	1.94
8. 補助及協助收入	14,475,036	56.81	19,006,851	65.08	18,517,280	62.36	-4,531,815	-23.84
9. 捐獻及贈與收入	1	0.00	1	0.00	-	-	-	-
10. 自治稅捐收入	-	-	-	-	-	-	-	0.00
11. 其他收入	131,786	0.52	104,529	0.36	169,244	0.57	27,257	26.08
二、歲出合計	24,926,000	100.00	28,905,000	100.00	27,555,702	100.00	-3,979,000	-13.77
1. 一般政務支出	5,569,687	22.34	5,424,925	18.77	5,282,157	19.17	144,762	2.67
2. 教育科學文化支出	8,098,569	32.49	10,317,304	35.69	10,337,265	37.51	-2,218,735	-21.50
3. 經濟發展支出	3,117,397	12.51	4,190,094	14.50	4,242,447	15.40	-1,072,697	-25.60
4. 社會福利支出	3,577,746	14.35	4,905,653	16.97	4,170,922	15.14	-1,327,907	-27.07
5. 社區發展及環境保護支出	705,961	2.83	473,194	1.64	477,819	1.73	232,767	49.19
6. 退休撫卹支出	2,910,474	11.68	2,726,031	9.43	2,562,314	9.30	184,443	6.77
7. 債務支出	194,406	0.78	94,357	0.33	57,735	0.21	100,049	106.03
8. 補助及其他支出	751,760	3.02	773,442	2.68	425,043	1.54	-21,682	-2.80
三、歲入歲出餘絀	552,000		299,000		2,139,610		253,000	

# 南投縣總預算

## 歲入歲出性質及餘絀簡明比較分析表

中華民國112年度

單位：新臺幣千元

項 目	本年度預算數		上年度預算數		前年度決算數		本年度與上年度比較	
	金 額	百分比	金 額	百分比	金 額	百分比	金 額	增加率
一、經常門								
(一) 歲入	25,476,500	100.00	29,202,000	100.00	29,160,113	100.00	-3,725,500	-12.76
1. 直接稅收入	4,645,263	18.23	3,994,537	13.68	4,480,343	15.36	650,726	16.29
2. 間接稅收入	5,515,513	21.65	5,372,941	18.40	5,115,525	17.54	142,572	2.65
3. 賦稅外收入	15,315,724	60.12	19,834,522	67.92	19,564,245	67.09	-4,518,798	-22.78
(二) 歲出	21,307,484	100.00	23,601,224	100.00	21,349,790	100.00	-2,293,740	-9.72
1. 一般經常支出	20,883,078	98.01	23,276,867	98.63	21,292,055	99.73	-2,393,789	-10.28
2. 債務利息及事務支出	194,406	0.91	94,357	0.40	57,735	0.27	100,049	106.03
3. 預備金	230,000	1.08	230,000	0.97	-	-	-	-
(三) 經常門賸餘	4,169,016	100.00	5,600,776	100.00	7,810,323	100.00	-1,431,760	-25.56
二、資本門								
(一) 歲入	1,500	100.00	2,000	100.00	535,199	100.00	-500	-25.00
1. 減少資產	1,500	100.00	2,000	100.00	535,199	100.00	-500	-25.00
2. 收回投資	-	-	-	-	-	-	-	0.00
(二) 歲出	3,618,516	100.00	5,303,776	100.00	6,205,912	100.00	-1,685,260	-31.77
1. 增置或擴充改良資產	3,369,256	93.11	5,014,726	94.55	5,931,446	95.58	-1,645,470	-32.81
2. 增加投資	-	-	-	-	-	-	-	0.00
3. 預備金	249,260	6.89	289,050	5.45	274,466	4.42	-39,790	-13.77
(三) 資本門差短	-3,617,016	100.00	-5,301,776	100.00	-5,670,713	100.00	1,684,760	-31.78
三、歲入歲出餘絀	552,000	100.00	299,000	100.00	2,139,610	100.00	253,000	84.62

南投縣總預算  
收支簡明比較分析表

中華民國112年度

單位：新臺幣千元

項 目	本年度預算數	上年度預算數	前年度決算數	本年度與上年度比較
一、收入合計	28,876,013	32,904,813	33,571,112	-4,028,800
(一) 歲入	25,478,000	29,204,000	29,695,312	-3,726,000
(二) 債務之舉借	3,398,013	3,700,813	3,875,800	-302,800
(三) 預計移用以前年度 歲計賸餘調節因應數	-	-	-	-
二、支出合計	28,876,013	32,904,813	31,708,515	-4,028,800
(一) 歲出	24,926,000	28,905,000	27,555,702	-3,979,000
(二) 債務之償還	3,950,013	3,999,813	4,152,813	-49,800
三、收支賸餘	-	-	1,862,597	-

# 南投縣總預算

## 歲入來源別預算總表

經資門併計

中華民國112年度

單位：新臺幣千元

款	項	科 目 名 稱	經常門	資本門	合 計	
					金額	百分比
		合 計	25,476,500	1,500	25,478,000	100.00
01		稅課收入	10,160,776	-	10,160,776	39.88
	01	菸酒稅	159,874	-	159,874	0.63
	02	印花稅	78,340	-	78,340	0.31
	03	使用牌照稅	1,538,844	-	1,538,844	6.04
	04	土地稅	825,000	-	825,000	3.24
	05	房屋稅	322,116	-	322,116	1.26
	06	統籌分配稅	7,156,602	-	7,156,602	28.09
	07	特別稅課	80,000	-	80,000	0.31
02		罰款及賠償收入	233,188	-	233,188	0.92
	01	罰金罰鍰及怠金	231,155	-	231,155	0.91
	02	沒入及沒收財物	1	-	1	0.00
	03	賠償收入	2,032	-	2,032	0.01
03		規費收入	188,908	-	188,908	0.74
	01	行政規費收入	131,242	-	131,242	0.52
	02	使用規費收入	57,666	-	57,666	0.23
04		財產收入	52,046	1,500	53,546	0.21
	01	財產孳息	37,046	-	37,046	0.15
	02	財產售價	-	1,500	1,500	0.01
	03	廢舊物資售價	15,000	-	15,000	0.06
05		營業盈餘及事業收入	234,759	-	234,759	0.92
	01	營業基金盈餘繳庫	100	-	100	0.00
	02	非營業特種基金賸餘繳庫	234,659	-	234,659	0.92
06		補助及協助收入	14,475,036	-	14,475,036	56.81
	01	上級政府補助收入	14,475,036	-	14,475,036	56.81
07		捐獻及贈與收入	1	-	1	0.00
	01	捐獻收入	1	-	1	0.00
08		其他收入	131,786	-	131,786	0.52
	01	學雜費收入	42,055	-	42,055	0.17
	02	雜項收入	89,731	-	89,731	0.35

# 南投縣總預算

## 歲入來源別預算比較總表

經資門併計

中華民國112年度

單位：新臺幣千元

科 目		本年度 預算數	上年度 預算數	前年度 決算數	本年度與 上年度比較
款	項 名 稱				
	經資門合計	25,478,000	29,204,000	29,695,312	-3,726,000
01	稅課收入	10,160,776	9,367,478	9,595,868	793,298
	01 菸酒稅	159,874	160,537	153,518	-663
	02 印花稅	78,340	78,340	109,506	-
	03 使用牌照稅	1,538,844	1,538,844	1,621,162	-
	04 土地稅	825,000	925,000	1,005,169	-100,000
	05 房屋稅	322,116	322,116	390,041	-
	06 統籌分配稅	7,156,602	6,262,641	6,124,942	893,961
	07 特別稅課	80,000	80,000	191,530	-
02	罰款及賠償收入	233,188	239,123	385,185	-5,935
	01 罰金罰鍰及怠金	231,155	237,090	360,843	-5,935
	02 沒入及沒收財物	1	1	68	-
	03 賠償收入	2,032	2,032	24,274	-
03	規費收入	188,908	190,423	226,851	-1,515
	01 行政規費收入	131,242	131,573	151,027	-331
	02 使用規費收入	57,666	58,850	75,824	-1,184
04	財產收入	53,546	65,300	622,512	-11,754
	01 財產孳息	37,046	49,286	61,559	-12,240
	02 財產售價	1,500	2,000	535,199	-500
	03 廢舊物資售價	15,000	14,014	25,754	986
05	營業盈餘及事業收入	234,759	230,295	178,372	4,464
	01 營業基金盈餘繳庫	100	-	100	100
	02 非營業特種基金賸餘繳庫	234,659	230,295	178,272	4,364
06	補助及協助收入	14,475,036	19,006,851	18,517,280	-4,531,815
	01 上級政府補助收入	14,475,036	19,006,851	18,517,280	-4,531,815
07	捐獻及贈與收入	1	1	-	-
	01 捐獻收入	1	1	-	-
	02 贈與收入	-	-	-	-
08	其他收入	131,786	104,529	169,244	27,257
	01 學雜費收入	42,055	41,039	57,784	1,016
	02 雜項收入	89,731	63,490	111,460	26,241

# 南投縣總預算

## 歲入來源別預算比較總表

經常門

中華民國112年度

單位：新臺幣千元

科 目		本年度 預算數	上年度 預算數	前年度 決算數	本年度與 上年度比較
款	項 名 稱				
	經常門合計	25,476,500	29,202,000	29,160,113	-3,725,500
01	稅課收入	10,160,776	9,367,478	9,595,868	793,298
	01 菸酒稅	159,874	160,537	153,518	-663
	02 印花稅	78,340	78,340	109,506	-
	03 使用牌照稅	1,538,844	1,538,844	1,621,162	-
	04 土地稅	825,000	925,000	1,005,169	-100,000
	05 房屋稅	322,116	322,116	390,041	-
	06 統籌分配稅	7,156,602	6,262,641	6,124,942	893,961
	07 特別稅課	80,000	80,000	191,530	-
02	罰款及賠償收入	233,188	239,123	385,185	-5,935
	01 罰金罰鍰及怠金	231,155	237,090	360,843	-5,935
	02 沒入及沒收財物	1	1	68	-
	03 賠償收入	2,032	2,032	24,274	-
03	規費收入	188,908	190,423	226,851	-1,515
	01 行政規費收入	131,242	131,573	151,027	-331
	02 使用規費收入	57,666	58,850	75,824	-1,184
04	財產收入	52,046	63,300	87,313	-11,254
	01 財產孳息	37,046	49,286	61,559	-12,240
	02 廢舊物資售價	15,000	14,014	25,754	986
05	營業盈餘及事業收入	234,759	230,295	178,372	4,464
	01 營業基金盈餘繳庫	100	-	100	100
	02 非營業特種基金賸餘繳庫	234,659	230,295	178,272	4,364
06	補助及協助收入	14,475,036	19,006,851	18,517,280	-4,531,815
	01 上級政府補助收入	14,475,036	19,006,851	18,517,280	-4,531,815
07	捐獻及贈與收入	1	1	-	-
	01 捐獻收入	1	1	-	-
	02 贈與收入	-	-	-	-
08	其他收入	131,786	104,529	169,244	27,257
	01 學雜費收入	42,055	41,039	57,784	1,016
	02 雜項收入	89,731	63,490	111,460	26,241

# 南投縣總預算

## 歲入來源別預算比較總表

資本門

中華民國112年度

單位：新臺幣千元

科		目	本年度 預算數	上年度 預算數	前年度 決算數	本年度與 上年度比較
款	項	名 稱				
		資本門合計	1,500	2,000	535,199	-500
01		財產收入	1,500	2,000	535,199	-500
	01	財產售價	1,500	2,000	535,199	-500
		經常門及資本門總計	25,478,000	29,204,000	29,695,312	-3,726,000

# 南投縣總預算

## 歲出政事別預算總表

經資門併計

中華民國112年度

單位：新臺幣千元

科 目		經常門	資本門	合 計	
款	項 名 稱			金額	百分比
	合 計	21,307,484	3,618,516	24,926,000	100.00
01	一般政務支出	4,951,802	617,885	5,569,687	22.34
	01 行政支出	384,833	193,591	578,424	2.32
	02 立法支出	250,800	4,350	255,150	1.02
	03 民政支出	1,592,871	201,348	1,794,219	7.20
	04 警政支出	2,458,778	214,977	2,673,755	10.73
	05 財務支出	264,520	3,619	268,139	1.08
02	教育科學文化支出	7,967,752	130,817	8,098,569	32.49
	01 教育支出	7,857,194	66,090	7,923,284	31.79
	02 文化支出	110,558	64,727	175,285	0.70
03	經濟發展支出	798,628	2,318,769	3,117,397	12.51
	01 農業支出	306,737	219,327	526,064	2.11
	02 工業支出	223,834	1,021,805	1,245,639	5.00
	03 交通支出	18,614	1,063,511	1,082,125	4.34
	04 其他經濟服務支出	249,443	14,126	263,569	1.06
04	社會福利支出	3,561,767	15,979	3,577,746	14.35
	01 社會保險支出	140,132	-	140,132	0.56
	02 社會救助支出	125,694	-	125,694	0.50
	03 福利服務支出	2,640,899	-	2,640,899	10.59
	04 國民就業支出	33,152	-	33,152	0.13
	05 醫療保健支出	621,890	15,979	637,869	2.56
05	社區發展及環境保護支出	420,155	285,806	705,961	2.83
	01 環境保護支出	398,099	70,462	468,561	1.88
	02 社區發展支出	22,056	215,344	237,400	0.95
06	退休撫卹支出	2,910,474	-	2,910,474	11.68
	01 退休撫卹給付支出	2,910,474	-	2,910,474	11.68
07	債務支出	194,406	-	194,406	0.78
	01 債務付息支出	194,406	-	194,406	0.78
08	補助及其他支出	502,500	249,260	751,760	3.02
	01 專案補助支出	34,500	-	34,500	0.14
	02 其他支出	238,000	249,260	487,260	1.95
	03 第二預備金	230,000	-	230,000	0.92

# 南投縣總預算

## 歲出政事別預算比較總表

經資門併計

中華民國112年度

單位：新臺幣千元

科 目		本年度 預算數	上年度 預算數	前年度 決算數	本年度與 上年度比較
款	項 名 稱				
	經資門合計	24,926,000	28,905,000	27,555,702	-3,979,000
01	一般政務支出	5,569,687	5,424,925	5,282,157	144,762
	01 行政支出	578,424	659,174	479,712	-80,750
	02 立法支出	255,150	259,024	217,528	-3,874
	03 民政支出	1,794,219	1,741,529	1,910,279	52,690
	04 警政支出	2,673,755	2,504,822	2,433,022	168,933
	05 財務支出	268,139	260,376	241,616	7,763
02	教育科學文化支出	8,098,569	10,317,304	10,337,265	-2,218,735
	01 教育支出	7,923,284	10,156,793	10,177,475	-2,233,509
	02 文化支出	175,285	160,511	159,790	14,774
03	經濟發展支出	3,117,397	4,190,094	4,242,447	-1,072,697
	01 農業支出	526,064	471,991	645,737	54,073
	02 工業支出	1,245,639	1,492,301	1,284,307	-246,662
	03 交通支出	1,082,125	2,026,722	2,096,062	-944,597
	04 其他經濟服務支出	263,569	199,080	216,341	64,489
04	社會福利支出	3,577,746	4,905,653	4,170,922	-1,327,907
	01 社會保險支出	140,132	133,836	117,713	6,296
	02 社會救助支出	125,694	125,461	93,417	233
	03 福利服務支出	2,640,899	3,743,086	3,309,930	-1,102,187
	04 國民就業支出	33,152	16,763	15,709	16,389
	05 醫療保健支出	637,869	886,507	634,153	-248,638
05	社區發展及環境保護支出	705,961	473,194	477,819	232,767
	01 環境保護支出	468,561	366,645	406,472	101,916
	02 社區發展支出	237,400	106,549	71,347	130,851
06	退休撫卹支出	2,910,474	2,726,031	2,562,314	184,443
	01 退休撫卹給付支出	2,910,474	2,726,031	2,562,314	184,443

# 南投縣總預算

## 歲出政事別預算比較總表

經資門併計

中華民國112年度

單位：新臺幣千元

科		目	本年度 預算數	上年度 預算數	前年度 決算數	本年度與 上年度比較
款	項	名稱				
07		債務支出	194,406	94,357	57,735	100,049
	01	債務付息支出	194,406	94,357	57,735	100,049
08		補助及其他支出	751,760	773,442	425,043	-21,682
	01	專案補助支出	34,500	36,000	37,500	-1,500
	02	其他支出	487,260	507,442	387,543	-20,182
	03	第二預備金	230,000	230,000	-	-

# 南投縣總預算

## 歲出政事別預算比較總表

經常門

中華民國112年度

單位：新臺幣千元

科 目		本年度 預算數	上年度 預算數	前年度 決算數	本年度與 上年度比較
款	項 名 稱				
	經常門合計	21,307,484	23,601,224	21,349,790	-2,293,740
01	一般政務支出	4,951,802	4,816,833	4,544,924	134,969
	01 行政支出	384,833	371,241	333,464	13,592
	02 立法支出	250,800	253,974	213,747	-3,174
	03 民政支出	1,592,871	1,563,604	1,517,241	29,267
	04 警政支出	2,458,778	2,371,974	2,241,881	86,804
	05 財務支出	264,520	256,040	238,591	8,480
02	教育科學文化支出	7,967,752	9,573,404	8,745,066	-1,605,652
	01 教育支出	7,857,194	9,460,574	8,610,045	-1,603,380
	02 文化支出	110,558	112,830	135,021	-2,272
03	經濟發展支出	798,628	657,147	773,045	141,481
	01 農業支出	306,737	269,806	340,412	36,931
	02 工業支出	223,834	188,117	205,838	35,717
	03 交通支出	18,614	11,464	15,790	7,150
	04 其他經濟服務支出	249,443	187,760	211,005	61,683
04	社會福利支出	3,561,767	4,882,840	4,143,825	-1,321,073
	01 社會保險支出	140,132	133,836	117,713	6,296
	02 社會救助支出	125,694	125,461	93,417	233
	03 福利服務支出	2,640,899	3,743,086	3,309,930	-1,102,187
	04 國民就業支出	33,152	16,763	15,709	16,389
	05 醫療保健支出	621,890	863,694	607,056	-241,804
05	社區發展及環境保護支出	420,155	366,220	372,304	53,935
	01 環境保護支出	398,099	336,221	333,827	61,878
	02 社區發展支出	22,056	29,999	38,477	-7,943
06	退休撫卹支出	2,910,474	2,726,031	2,562,314	184,443
	01 退休撫卹給付支出	2,910,474	2,726,031	2,562,314	184,443

# 南投縣總預算

## 歲出政事別預算比較總表

經常門

中華民國112年度

單位：新臺幣千元

科		目	本年度 預算數	上年度 預算數	前年度 決算數	本年度與 上年度比較
款	項	名稱				
07		債務支出	194,406	94,357	57,735	100,049
	01	債務付息支出	194,406	94,357	57,735	100,049
08		補助及其他支出	502,500	484,392	150,577	18,108
	01	專案補助支出	34,500	36,000	37,500	-1,500
	02	其他支出	238,000	218,392	113,077	19,608
	03	第二預備金	230,000	230,000	-	-

# 南投縣總預算

## 歲出政事別預算比較總表

資本門

中華民國112年度

單位：新臺幣千元

科		目	本年度 預算數	上年度 預算數	前年度 決算數	本年度與 上年度比較
款	項	名稱				
		資本門合計	3,618,516	5,303,776	6,205,912	-1,685,260
01		一般政務支出	617,885	608,092	737,233	9,793
	01	行政支出	193,591	287,933	146,248	-94,342
	02	立法支出	4,350	5,050	3,781	-700
	03	民政支出	201,348	177,925	393,038	23,423
	04	警政支出	214,977	132,848	191,141	82,129
	05	財務支出	3,619	4,336	3,025	-717
02		教育科學文化支出	130,817	743,900	1,592,199	-613,083
	01	教育支出	66,090	696,219	1,567,430	-630,129
	02	文化支出	64,727	47,681	24,769	17,046
03		經濟發展支出	2,318,769	3,532,947	3,469,402	-1,214,178
	01	農業支出	219,327	202,185	305,325	17,142
	02	工業支出	1,021,805	1,304,184	1,078,469	-282,379
	03	交通支出	1,063,511	2,015,258	2,080,272	-951,747
	04	其他經濟服務支出	14,126	11,320	5,336	2,806
04		社會福利支出	15,979	22,813	27,097	-6,834
	01	醫療保健支出	15,979	22,813	27,097	-6,834
05		社區發展及環境保護支出	285,806	106,974	105,515	178,832
	01	環境保護支出	70,462	30,424	72,645	40,038
	02	社區發展支出	215,344	76,550	32,870	138,794
06		補助及其他支出	249,260	289,050	274,466	-39,790
	01	其他支出	249,260	289,050	274,466	-39,790
		經常門資本門總計	24,926,000	28,905,000	27,555,702	-3,979,000

南投縣總預算  
歲出機關別預算總表

中華民國112年度

單位：新臺幣千元

科 目		經常門	資本門	合 計	
款	名 稱			金額	百分比
	合 計	21,307,484	3,618,516	24,926,000	100.00
01	縣議會主管	250,800	4,350	255,150	1.02
02	縣政府主管	12,337,011	2,778,318	15,115,329	60.64
03	民政處主管	189,911	1,502	191,413	0.77
04	農業處主管	64,297	1,350	65,647	0.26
05	消防局主管	711,643	121,932	833,575	3.34
06	地政處主管	295,710	6,948	302,658	1.21
07	稅務局主管	213,714	3,619	217,333	0.87
08	警察局主管	2,458,778	214,977	2,673,755	10.73
09	衛生局主管	621,890	15,979	637,869	2.56
10	環境保護局主管	398,099	70,462	468,561	1.88
11	原住民族行政局主管	174,570	70,966	245,536	0.99
12	文化局主管	110,558	64,727	175,285	0.70
13	觀光處主管	70,529	14,126	84,655	0.34
14	統籌支撥科目	3,179,974	249,260	3,429,234	13.76
15	第二預備金	230,000	-	230,000	0.92

# 南投縣總預算

## 歲出機關別預算比較總表

經資門併計

中華民國112年度

單位：新臺幣千元

科 目		本年度預算數	上年度預算數	前年度決算數	本年度與 上年度比較
款	名 稱				
	合 計	24,926,000	28,905,000	27,555,702	-3,979,000
01	縣議會主管	255,150	259,024	217,528	-3,874
02	縣政府主管	15,115,329	19,410,454	18,679,295	-4,295,125
03	民政處主管	191,413	182,135	169,900	9,278
04	農業處主管	65,647	59,794	68,044	5,853
05	消防局主管	833,575	742,994	758,257	90,581
06	地政處主管	302,658	287,114	270,049	15,544
07	稅務局主管	217,333	212,821	198,542	4,512
08	警察局主管	2,673,755	2,504,822	2,433,022	168,933
09	衛生局主管	637,869	886,507	634,153	-248,638
10	環境保護局主管	468,561	366,645	406,472	101,916
11	原住民族行政局主管	245,536	260,213	521,986	-14,677
12	文化局主管	175,285	160,511	159,790	14,774
13	觀光處主管	84,655	75,493	57,407	9,162
14	統籌支撥科目	3,429,234	3,266,473	2,981,257	162,761
15	第二預備金	230,000	230,000	-	-

# 南投縣總預算

## 歲出機關別預算比較總表

經常門

中華民國112年度

單位：新臺幣千元

科 目		本年度預算數	上年度預算數	前年度決算數	本年度與 上年度比較
款	名 稱				
	合 計	21,307,484	23,601,224	21,349,790	-2,293,740
01	縣議會主管	250,800	253,974	213,747	-3,174
02	縣政府主管	12,337,011	14,828,338	13,471,995	-2,491,327
03	民政處主管	189,911	181,535	169,222	8,376
04	農業處主管	64,297	59,581	64,730	4,716
05	消防局主管	711,643	664,465	578,073	47,178
06	地政處主管	295,710	284,418	267,483	11,292
07	稅務局主管	213,714	208,485	195,517	5,229
08	警察局主管	2,458,778	2,371,974	2,241,881	86,804
09	衛生局主管	621,890	863,694	607,056	-241,804
10	環境保護局主管	398,099	336,221	333,827	61,878
11	原住民族行政局主管	174,570	164,113	312,376	10,457
12	文化局主管	110,558	112,830	135,021	-2,272
13	觀光處主管	70,529	64,173	52,071	6,356
14	統籌支撥科目	3,179,974	2,977,423	2,706,791	202,551
15	第二預備金	230,000	230,000	-	-

# 南投縣總預算

## 歲出機關別預算比較總表

資本門

中華民國112年度

單位：新臺幣千元

科 目		本年度預算數	上年度預算數	前年度決算數	本年度與 上年度比較
款	名 稱				
	合 計	3,618,516	5,303,776	6,205,912	-1,685,260
01	縣議會主管	4,350	5,050	3,781	-700
02	縣政府主管	2,778,318	4,582,116	5,207,300	-1,803,798
03	民政處主管	1,502	600	678	902
04	農業處主管	1,350	213	3,314	1,137
05	消防局主管	121,932	78,529	180,184	43,403
06	地政處主管	6,948	2,696	2,566	4,252
07	稅務局主管	3,619	4,336	3,025	-717
08	警察局主管	214,977	132,848	191,141	82,129
09	衛生局主管	15,979	22,813	27,097	-6,834
10	環境保護局主管	70,462	30,424	72,645	40,038
11	原住民族行政局主管	70,966	96,100	209,610	-25,134
12	文化局主管	64,727	47,681	24,769	17,046
13	觀光處主管	14,126	11,320	5,336	2,806
14	統籌支撥科目	249,260	289,050	274,466	-39,790

本  
頁  
空  
白

# 南投縣總預算

## 歲入來源別預算表

經常門

中華民國112年度

單位：新臺幣千元

科 目				本年度 預算數	上年度 預算數	前年度 決算數	本年度與 上年度比較	說明	
款	項	目	節						名稱及編號
				經常門合計	25,476,500	29,202,000	29,160,113	-3,725,500	
01				01000000000 稅課收入	10,160,776	9,367,478	9,595,868	793,298	
	001			01020020000 南投縣政府	7,316,476	6,423,178	6,278,460	893,298	
		01		01020020800 菸酒稅	159,874	160,537	153,518	-663	
			01	01020020801 菸酒稅	159,874	160,537	153,518	-663	財政處159,874千元。 菸酒稅。 (依據財政部111.7.27 台財庫字第 11103724260號函) 159,874千元
		02		01020021700 統籌分配稅	7,156,602	6,262,641	6,124,942	893,961	
			01	01020021701 普通統籌	6,986,822	6,124,328	5,682,651	862,494	本府各單位6,986,822 千元。 中央普通統籌分配稅 款。 (依據財政部111.7.27 台財庫字第 11103724260號函) 6,986,822千元
			02	01020021702 特別統籌	169,780	138,313	442,291	31,467	本府各單位169,780千 元。 111年度退休人員定期 退撫給與給付金額調 整所需經費。(主計 處) (依據行政院111.6.27 院授主預補字第 1110101974D號函) 18,175千元 111年獎勵地方政府落 實推動食安五環改革 政策計畫。(農業處) (依據行政院農業委員 會111.4.25農授糧字 第1110216245H號函暨 行政院秘書長 111.4.12院臺食安長 字第1110009581號函) 3,700千元 108年8月利奇馬及白 鹿颱風災後復建工程-

# 南投縣總預算

## 歲入來源別預算表

經常門

中華民國112年度

單位：新臺幣千元

科 目				本年度 預算數	上年度 預算數	前年度 決算數	本年度與 上年度比較	說明
款	項	目	節					
								國姓鄉長豐村投81線 0K+500-0K+700道路災 修復建工程(C1- 005)。(工務處) (依據行政院公共工程 委員會111.4.28工程 技字第1110009115號 函暨行政院111.5.9院 授主預督字第 1110052637號函) 57,800千元 公立高級中等以下學 校電力系統改善暨冷 氣裝設計畫-追加設計 監造經費。(教育處) (依據教育部國民及學 前教育署111.6.29臺 教國署國字第 1110081168號函) 77,717千元 公立高級中等以下學 校電力系統改善暨冷 氣裝設計畫(109-111 年)-校園能源管理系 統(EMS)委託建置與電 力改善工程介面整合 案」衍生經費(第3 次)。(教育處) (依據教育部國民及學 前教育署111.5.10臺 教國署國字第 1110056229號函) 2,503,802千元 協助地方政府警察局 建置交通科技執法設 備經費需求計畫書。 (警察局) (依據行政院111.4.14 院臺法字第 1110010363號及內政 部111.4.28台內警字 第1110871577號暨內 政部警政署111.5.13 警署交字第 1110099945號函) 23,037,94千元 辦理警用無線電系統 更新案。(警察局) (依據內政部110.8.31 內授警字第 1100876011號函暨內 政部警政署111.1.14 警署通字第 1110030001號函) 63,385千元

# 南投縣總預算

## 歲入來源別預算表

經常門

中華民國112年度

單位：新臺幣千元

科 目				本年度 預算數	上年度 預算數	前年度 決算數	本年度與 上年度比較	說明	
款	項	目	節						名稱及編號
	002			01070120000 南投縣政府稅務局	2,844,300	2,944,300	3,317,408	-100,000	108年獎勵地方政府落實推動食安五環改革政策計畫-地方亮點績優獎勵金。(衛生局)(依據衛生福利部109.12.2衛授食字第10999058200號函)1,100千元 增列進位數。0.541千元
			01	01070121100 印花稅	78,340	78,340	109,506	-	
			01	01070121101 印花稅	78,340	78,340	109,506	-	印花稅全年預計徵收78,340,000元。 78,340千元
			02	01070121200 使用牌照稅	1,538,844	1,538,844	1,621,162	-	
			01	01070121201 車輛牌照稅	1,538,844	1,538,844	1,621,162	-	車輛牌照稅全年預計徵收數1,538,844,000元。 1,538,844千元
			03	01070121300 土地稅	825,000	925,000	1,005,169	-100,000	
			01	01070121301 地價稅	315,000	315,000	362,301	-	地價稅預計全年徵收630,000,000元。 縣分配50%計315,000,000元。 鄉鎮分配30%計189,000,000元。 縣統籌20%計126,000,000元。 315,000千元
			02	01070121302 土地增值稅	510,000	610,000	642,868	-100,000	土地增值稅預計全年徵收637,500,000元。 縣分配80%計510,000,000元。 中央統籌20%計127,500,000元。 510,000千元

# 南投縣總預算

## 歲入來源別預算表

經常門

中華民國112年度

單位：新臺幣千元

科 目				本年度 預算數	上年度 預算數	前年度 決算數	本年度與 上年度比較	說明	
款	項	目	節						名稱及編號
02	001	04		01070121400 房屋稅	322,116	322,116	390,041	-	
			01	01070121401 房屋稅	322,116	322,116	390,041	-	
		05		01070121800 特別稅課	80,000	80,000	191,530	-	
			01	01070121801 土石採取景觀維護特別稅	80,000	80,000	191,530	-	
				04000000000 罰款及賠償收入	233,188	239,123	385,185	-5,935	
				04020020000 南投縣政府	198,441	198,071	322,798	370	
			01	04020020100 罰金罰鍰及怠金	196,408	196,038	298,456	370	
			01	04020020101 罰金罰鍰	196,408	196,038	298,456	370	本府各單位196,408千元。 行政罰鍰。(民政處)(依據殯葬管理條例第73條至第99條規定)60千元 行政罰鍰。(社會及勞動處)(依據商業團體法第63條、64條)18千元 行政罰鍰。(社會及勞動處)(依據性別工作平等法)20千元 行政罰鍰。(社會及勞動處)(依據勞動基準法)80千元 行政罰鍰。(社會及勞動處)(依據大量解僱勞工保護法)20千元 行政罰鍰。(社會及勞

# 南投縣總預算

## 歲入來源別預算表

經常門

中華民國112年度

單位：新臺幣千元

科 目				本年度 預算數	上年度 預算數	前年度 決算數	本年度與 上年度比較	說明
款	項	目	節					
								動處) (依據就業服務法) 4,500千元 行政罰鍰。(社會及勞 動處) (依據兒童及少年福利 與權益保障法)60千元 行政罰鍰。(社會及勞 動處) (依據性侵害犯罪防治 法)10千元 行政罰鍰。(社會及勞 動處) (依據性騷擾防治法) 30千元 行政罰鍰。(建設處) (依據石油管理法、自 來水承裝業法)100千 元 行政罰鍰。(建設處) (依據商業登記法及電 子遊戲場管理條例、 資訊休閒業自治條 例、工廠管理輔導 法、電業法第75條及 第75條之2、電器承裝 業法)440千元 行政罰鍰。(建設處) (依據建築法第6章使 用管理條文相關規定) 60千元 行政罰鍰。(建設處) (依據都市計畫法條文 相關規定)600千元 行政罰鍰。(建設處) (依據建築法)700千元 行政罰鍰。(建設處) (其中100萬元收支對 列)(建管行政-建築管 理-業務費-委辦費) (依據南投縣建築物施 工勘驗監造委外查核 作業)1,300千元 行政罰鍰。(農業處) (依據水土保持法及山 坡地保育利用條例) 5,950千元 行政罰鍰。(農業處) (依據野生動物保育 法)50千元 行政罰鍰。(農業處) (依據森林法)360千元 行政罰鍰。(觀光處) (依據旅館業管理規 則、民宿管理辦法及

# 南投縣總預算

## 歲入來源別預算表

經常門

中華民國112年度

單位：新臺幣千元

科 目				本年度 預算數	上年度 預算數	前年度 決算數	本年度與 上年度比較	說明
款	項	目	節					
		02		04020020200 沒入及沒收財 物	1	1	68	發展觀光條例裁罰標準、溫泉法)990千元 行政罰鍰。(地政處) (依據區域計畫法及非都市土地使用管理規則)1,000千元 行政罰鍰。(地政處) (依據不動產經紀業管理條例、租賃住宅市場發展及地政士法)60千元 交通違規罰鍰。(警察局) (其中3,000萬元為收支對列)(1.一般行政-業務管理83萬5,000元。2.警政業務-交通管理2,276萬5,000元。3.一般建築及設備-交通及運輸設備180萬元。4.一般建築及設備-資訊設備40萬元。5.一般建築及設備-其他設備420萬元。) (依據道路交通管理基本法令、違規罰鍰收入分配及運用辦法) 180,000千元
			01	04020020201 沒入金	1	1	68	
		03		04020020300 賠償收入	2,032	2,032	24,274	
			01	04020020301 一般賠償收 入	2,030	2,030	24,124	- 本府各單位2,030千元。 損害公物賠償或違約賠償繳庫。(新聞及行政處) (依據事務管理規則或依所訂契約規定)30千元 依據各類法令、契約所定應獲之賠償。(各

# 南投縣總預算

## 歲入來源別預算表

經常門

中華民國112年度

單位：新臺幣千元

科 目				本年度 預算數	上年度 預算數	前年度 決算數	本年度與 上年度比較	說明
款	項	目	節					
			02	04020020302 賠償求償收入	2	2	150	單位)2,000千元 - 本府各單位2千元。 國家賠償求償收入。 (新聞及行政處) (依據國家賠償法第2 條第3項、第3條第2項 及第4條第2項)2千元
	002			04030170000 南投縣南投市戶 政事務所	2	3	1	-1
		01		04030170100 罰金罰鍰及怠 金	2	3	1	-1
			01	04030170101 罰金罰鍰	2	3	1	-1 戶籍罰鍰預計全年收 入。2千元
	003			04030180000 南投縣埔里鎮戶 政事務所	8	8	7	-
		01		04030180100 罰金罰鍰及怠 金	8	8	7	-
			01	04030180101 罰金罰鍰	8	8	7	- 戶籍罰鍰預計全年收 入。8千元
	004			04030190000 南投縣草屯鎮戶 政事務所	5	5	4	-
		01		04030190100 罰金罰鍰及怠 金	5	5	4	-
			01	04030190101 罰金罰鍰	5	5	4	- 戶籍罰鍰。5千元
	005			04030200000 南投縣竹山鎮戶 政事務所	1	1	-	-
		01		04030200100 罰金罰鍰及怠 金	1	1	-	-
			01	04030200101 罰金罰鍰	1	1	-	- 戶籍罰鍰全年收入。 (依戶籍法76-81條)1 千元
	006			04030210000 南投縣集集鎮戶 政事務所	5	5	4	-

# 南投縣總預算

## 歲入來源別預算表

經常門

中華民國112年度

單位：新臺幣千元

科 目				本年度 預算數	上年度 預算數	前年度 決算數	本年度與 上年度比較	說明
款	項	目	節					
		01		04030210100 罰金罰鍰及怠 金	5	5	4	
			01	04030210101 罰金罰鍰	5	5	4	- 戶籍罰鍰預計全年收 入。(依上年度歲入數 預估)5千元
	007			04030220000 南投縣名間鄉戶 政事務所	3	3	2	-
			01	04030220100 罰金罰鍰及怠 金	3	3	2	-
			01	04030220101 罰金罰鍰	3	3	2	- 戶籍罰鍰預計全年收 入。3千元
	008			04030230000 南投縣鹿谷鄉戶 政事務所	1	1	-	-
			01	04030230100 罰金罰鍰及怠 金	1	1	-	-
			01	04030230101 罰金罰鍰	1	1	-	- 戶籍罰鍰預計全年收 入(依前年決算預估)1 千元
	009			04030240000 南投縣中寮鄉戶 政事務所	1	1	-	-
			01	04030240100 罰金罰鍰及怠 金	1	1	-	-
			01	04030240101 罰金罰鍰	1	1	-	- 戶籍罰鍰預計全年收 入。(依上年度歲入 數預估)1千元
	010			04030250000 南投縣魚池鄉戶 政事務所	1	1	-	-
			01	04030250100 罰金罰鍰及怠 金	1	1	-	-
			01	04030250101 罰金罰鍰	1	1	-	- 戶籍罰鍰。1千元
	011			04030260000 南投縣國姓鄉戶 政事務所	8	7	8	1
			01	04030260100 罰金罰鍰及怠 金	8	7	8	1

# 南投縣總預算

## 歲入來源別預算表

經常門

中華民國112年度

單位：新臺幣千元

科 目				本年度 預算數	上年度 預算數	前年度 決算數	本年度與 上年度比較	說明	
款	項	目	節						名稱及編號
			01	04030260101 罰金罰鍰	8	7	8	1	戶籍罰鍰預計全年收入(依上年度歲入數預估)8千元
	012			04030270000 南投縣水里鄉戶政事務所	1	1	-	-	
			01	04030270100 罰金罰鍰及怠金	1	1	-	-	
			01	04030270101 罰金罰鍰	1	1	-	-	戶籍罰鍰預計全年收入(依上年度歲入數預估)。1千元
	013			04030280000 南投縣信義鄉戶政事務所	1	1	1	-	
			01	04030280100 罰金罰鍰及怠金	1	1	1	-	
			01	04030280101 罰金罰鍰	1	1	1	-	戶籍罰鍰預計全年收入。1千元
	014			04030290000 南投縣仁愛鄉戶政事務所	1	6	-	-5	
			01	04030290100 罰金罰鍰及怠金	1	6	-	-5	
			01	04030290101 罰金罰鍰	1	6	-	-5	戶籍罰鍰預計全年收入。(依上半年度歲入數預估)1千元
	015			04040050000 南投縣家畜疾病防治所	305	305	682	-	
			01	04040050100 罰金罰鍰及怠金	305	305	682	-	
			01	04040050101 罰金罰鍰	305	305	682	-	違反動物用藥品管理法及動物傳染病防治條例等行政罰鍰。105千元 違反動物保護法行政罰鍰。(收支對列)(家畜防疫-動物衛生155,000元)(家畜防疫-動物保護45,000元)200千元

# 南投縣總預算

## 歲入來源別預算表

經常門

中華民國112年度

單位：新臺幣千元

科 目				本年度 預算數	上年度 預算數	前年度 決算數	本年度與 上年度比較	說明
款	項	目	節					
	016			910	1,210	1,517	-300	
		01		910	1,210	1,517	-300	
			01	900	1,200	1,517	-300	違反消防法37、38、39、40、41條等規定之行政罰鍰。(火災預防科)200千元
			02	10	10	-	-	違反消防法及行政執行法等案件行政罰鍰息金。10千元
	017			594	594	1,167	-	
		01		594	594	1,167	-	
			01	594	594	1,167	-	登記費罰鍰。(依土地法規定登記申請逾期者，每逾1個月得處應納登記費額1倍之罰鍰，但最高不得超過20倍。)564千元
							-	實價登錄逾期未申報處以罰鍰。(依據1.平均地權條例第81-2條2.不動產經紀業管理條例第29條第1項第2款辦理。)30千元
	018			500	500	521	-	
		01		500	500	521	-	
			01	500	500	521	-	登記費罰鍰。(依據土地法、土地登記規則規定：登記逾期者，得處登記費額之罰鍰，最高二十倍)470

# 南投縣總預算

## 歲入來源別預算表

經常門

中華民國112年度

單位：新臺幣千元

科 目				本年度 預算數	上年度 預算數	前年度 決算數	本年度與 上年度比較	說明
款	項	目	節					
	019			600	600	725	-	千元 辦理不動產成交案件 實際資訊申報登錄案 件，逾期未申報或申 報不實處以罰鍰。30 千元
		01		600	600	725	-	
			01	600	600	725	-	
				600	600	725	-	依土地法規定登記申 請逾期者，每逾一個 月得處應納登記費額 一倍之罰鍰，但最高 不得超過二十倍。570 千元
				600	600	725	-	依據平均地權條例第 81-2條,不動產經紀業 管理條例第29條第1項 第2款規定實價登錄逾 期罰鍰。30千元
	020			178	178	109	-	登記罰鍰。148千元 不動產成交案件實際 資訊逾期申報登錄罰 鍰。30千元
		01		178	178	109	-	
			01	178	178	109	-	
				500	500	538	-	登記費罰鍰。(依據土 地法規定登記申請逾 期者，每逾一個月， 得處應納登記費額一 倍之罰鍰，但最高不 得超過二十倍。)400 千元
	021			500	500	538	-	
		01		500	500	538	-	
			01	500	500	538	-	行政罰鍰。(依據1.平 均地權條例第81-2條 辦理。2.不動產經紀

# 南投縣總預算

## 歲入來源別預算表

經常門

中華民國112年度

單位：新臺幣千元

科 目				本年度 預算數	上年度 預算數	前年度 決算數	本年度與 上年度比較	說明		
款	項	目	節						名稱及編號	
	022			04070120000 南投縣政府稅務局	15,000	20,000	24,954	-5,000	業管理條例第29條第1項第2款辦理。)100千元	
		01		04070120100 罰金罰鍰及怠金	15,000	20,000	24,954	-5,000		
			01	04070120101 罰金罰鍰	5,000	5,000	12,683	-		罰金罰鍰依據去年違章案件裁罰執行結果預估。5,000千元
			02	04070120102 怠金	10,000	15,000	12,271	-5,000		怠金全年預計徵收數10,000,000元。10,000千元
	023			04080130000 南投縣政府警察局	2,280	2,280	3,697	-	慢車及行人交通裁罰收入。80千元 違反社會秩序維護法裁罰收入。180千元 違反毒品危害防制條例裁罰收入。歲出預算編列1,500,000元收支對列：1. 警政業務-刑事業務1,320,000元。2. 一般建築及設備-資訊設備180,000元。2,000千元	
		01		04080130100 罰金罰鍰及怠金	2,280	2,280	3,697	-		
			01	04080130101 罰金罰鍰	2,260	2,260	3,209	-		
			02	04080130102 怠金	20	20	488	-		毒品危害事件怠金。20千元
	024			04090140000 南投縣政府衛生局	3,482	4,482	22,790	-1,000	取締違反菸害防制法案件罰鍰。(保健科) 200千元 違反化粧品衛生管理	
		01		04090140100 罰金罰鍰及怠金	3,482	4,482	22,790	-1,000		
			01	04090140101 罰金罰鍰	3,482	4,482	22,790	-1,000		

# 南投縣總預算

## 歲入來源別預算表

經常門

中華民國112年度

單位：新臺幣千元

科 目				本年度 預算數	上年度 預算數	前年度 決算數	本年度與 上年度比較	說明	
款	項	目	節						名稱及編號
								條例罰鍰。(藥政科)530千元 違反藥事法罰鍰。(其中收支對列-提撥違反藥事法罰鍰收入20,000元)(衛生業務-藥政管理-20,000)。(藥政科)300千元 違反管制藥品管理條例罰鍰。(藥政科)60千元 藥事人員逾期歇業違規案件罰鍰。(藥政科)2千元 違反食品安全衛生案件罰鍰。(食品科)2,000千元 取締醫療及醫療廣告違規案件罰鍰。(醫政科)100千元 取締護理人員違規案件罰鍰。(醫政科)30千元 違反醫師相關法令案件罰鍰。(醫政科)260千元	
	025			04100160000	10,360	10,360	5,660	-	南投縣政府環境保護局
		01		04100160100	10,360	10,360	5,660	-	罰金罰鍰及怠金
			01	04100160101	10,360	10,360	5,660	-	毒性及關注化學物質管理法、環境用藥管理、環境影響評估法案件罰鍰收入(毒化物21萬元、環評45萬元及環境用藥管理10萬元)，收支對列10%(歲出科目：環保業務-環境保育及毒性化學物質管理)。760千元 取締違反空氣污染案件罰鍰收入(固污180萬元、營建90萬元、砂石105萬元、農工25萬元、露燃10萬元)。收支對列10%(歲出科目：環保業務-環境保育及毒性化學物質管理)。4,100千元 機車未定檢、柴油車

# 南投縣總預算

## 歲入來源別預算表

經常門

中華民國112年度

單位：新臺幣千元

科 目				本年度 預算數	上年度 預算數	前年度 決算數	本年度與 上年度比較	說明	
款	項	目	節						名稱及編號
03				05000000000	188,908	190,423	226,851	-1,515	檢測及油品含硫量抽 測取締等違反空氣污 染案件罰鍰收入(移污 40萬元、柴動40萬 元)。收支對列10%(歲 出科目：環保業務-環 境保育及毒性化學物 質管理)。800千元 取締違反水污染防治 案件罰鍰收入(水污 300萬元、飲用水6萬 元、土壤及地下水整 治2萬元)。收支對列 10%(歲出科目：環保 業務-環境保育及毒性 化學物質管理)，收支 對列20%(歲出科目： 環保業務-環境污染管 制)：依水污染防治法 提撥水污300萬元之 20%至環保基金-水污 污染防治計畫。3,080千 元 取締違反噪音管制法 案件罰鍰收入。收支 對列10%(歲出科目： 環保業務-環境保育及 毒性化學物質管理)。 500千元 違反廢棄物清算法案 件罰鍰收入(空保-砂 石及營建15萬元、廢 管-85萬元、綜計-12 萬元)。收支對列10% (歲出科目：環保業 務-環境保育及毒性化 學物質管理)。1,120 千元
	001			05020020000	52,577	53,269	78,933	-692	
		01		05020020100	10,650	10,650	18,009	-	
			01	05020020101	6,758	6,758	9,370	-	
				規費收入					本府各單位6,758千 元。 指定建築線。(建設 處) (依據南投縣建築管理 自治條例)198千元

# 南投縣總預算

## 歲入來源別預算表

經常門

中華民國112年度

單位：新臺幣千元

科 目				本年度 預算數	上年度 預算數	前年度 決算數	本年度與 上年度比較	說明
款	項	目	節					
								自來水、天然氣承裝業及加油站業務審查費用。(建設處) (依據自來水承裝業法、天然氣承裝業法、石油管理法)100千元 商業登記、工廠登記、電器承裝業登記等業務審查費用。(建設處) (依據商業登記法及電子遊戲場管理條例、工廠管理輔導法、電業法第75條及第75條之2)400千元 水土保持審查費用。(農業處) (依據水土保持法及水土保持計畫審查收費標準)5,500千元 審查同意農業用地變更使用案件。(農業處) (依據農業主管機關受理申請許可案件及核發證明文件收費標準)80千元 審查休閒農場設置許可及休閒農業設施容許使用同意書。(農業處) (依據農業主管機關受理申請許可案件及核發證明文件收費標準)20千元 審查非都市土地申請變更為觀光遊憩用地興辦事業計畫。(觀光處)(收支對列) (觀光與公用事業管理-觀光產業管理) (依據南投縣非都市土地申請變更為觀光遊憩使用之遊憩用地興辦事業計畫審查作業要點及南投縣非都市土地申請變更為觀光遊憩使用之遊憩用地興辦事業計畫審查收費標準)160千元 不動產糾紛調處費。(地政處) (依據直轄市縣(市)不動產糾紛調處委員會

# 南投縣總預算

## 歲入來源別預算表

經常門

中華民國112年度

單位：新臺幣千元

科 目				本年度 預算數	上年度 預算數	前年度 決算數	本年度與 上年度比較	說明
款	項	目	節					
			02	05020020102 證照費	2,871	2,871	6,312	設置及調處辦法)30千元 辦理非都市土地申請變更編定之執行。(地政處) (依據非都市土地使用管理規則第28條規定)100千元 水權登記審查費。(工務處) (依據水利法)120千元 土石採取審查費。(工務處) (依據土石採取法第49條及規費法第10條第1項)50千元 - 本府各單位2,871千元。 社會工作師證書費或執照費。(社會及勞動處) (依據社會工作師接受繼續教育及執業執照更新辦法)10千元 變更使用執照核發。(建設處) (依據建築法第29條規定)12千元 核發及補發建築執照、使用執照、雜項執照、拆除執照之證照費。(建設處) (依據建築法第29條規定)2,000千元 農藥販賣業許可證照費。(農業處) (依據農藥管理法施行細則)10千元 畜牧場登記證書費。(農業處) (依據畜牧法)40千元 獸醫師(佐)執業執照費。(農業處) (依據獸醫師法施行細則)20千元 本縣舢舨漁筏監理執照換發。(農業處) (依據南投縣漁筏監理自治條例)10千元 飼料販賣登記證書費。(農業處) (依據臺灣地區飼料販賣登記辦法)1千元

# 南投縣總預算

## 歲入來源別預算表

經常門

中華民國112年度

單位：新臺幣千元

科 目				本年度 預算數	上年度 預算數	前年度 決算數	本年度與 上年度比較	說明
款	項	目	節					
			03	05020020103 登記費	1,003	1,003	2,288	種苗業登記證書費。 (農業處) (依據植物品種及種苗法施行細則)8千元 核發旅館業及民宿專用標識、溫泉標章標示牌、浮具許可執照。(觀光處) (依據旅館業管理規則、民宿管理辦法、南投縣溫泉標章收費標準、南投縣日月潭水域未具船型浮具管理要點)50千元 不動產經紀人證照費。(地政處) (依據不動產經紀業管理條例)15千元 地政士開業執照費。(地政處) (依據地政士法)15千元 租賃住宅服務業許可費、登記費、證照費。(地政處) (依據市場發展及管理條例租賃住宅市場發展及管理條例)5千元 水權登記證照費。(工務處) (依據水利法)675千元 - 本府各單位1,003千元。 商業登記、工廠登記、電器承裝業登記等。(建設處) (依據商業登記法及電子遊戲場管理條例、工廠管理輔導法、電業法第75條及第75條之2)1,000千元 土石採取場登記證。(工務處) (依據土石採取法第49條及規費法第10條第1項)3千元
			04	05020020105 許可費	18	18	39	- 本府各單位18千元。 河川公地許可費。(工務處) (依據排水管理辦法第23條)15千元

# 南投縣總預算

## 歲入來源別預算表

經常門

中華民國112年度

單位：新臺幣千元

科 目				本年度 預算數	上年度 預算數	前年度 決算數	本年度與 上年度比較	說明	
款	項	目	節						名稱及編號
		02		05020020300 使用規費收入	41,927	42,619	60,924	-692	土石採取許可費。(工務處) (依據土石採取法第49條及規費法第10條第1項)3千元
			01	05020020303 資料使用費	7,325	7,327	10,843	-2	本府各單位7,325千元。 地政電傳資訊檢索費。(地政處) (依據土地法第67條及第79條之2規定之書狀費及閱覽費收費基準表)600千元 地政電子謄本檢索費。(地政處) (依據土地法第67條及第79條之2規定之書狀費及閱覽費收費基準表)6,000千元 發售標單文件收取圖說費用。(採購中心) (依據政府採購法第29條及施行細則第28條之1規定)700千元 債權人查調債務人財產資料。(稅務局) (依據受理債權人申請查調債務人財產及所得資料收取服務費標準)25千元
			02	05020020306 場地設施使用費	24,402	24,692	41,679	-290	本府各單位24,402千元。 出借會議場地。(新聞及行政處) (依據南投縣政府縣政中心管理要點)24千元 本府地下1、2樓停車場使用費。(新聞及行政處) (依據南投縣公共停車場收費自治條例、南投縣公共停車場收費率標準)838千元 員工宿舍費。 (依據行政院主計處78.7.11臺(78)處忠字第08098號函)900千元 南投縣立婦幼館場地

# 南投縣總預算

## 歲入來源別預算表

經常門

中華民國112年度

單位：新臺幣千元

科 目				本年度 預算數	上年度 預算數	前年度 決算數	本年度與 上年度比較	說明
款	項	目	節					
								租借收入。(社會及勞動處) (依據南投縣立婦幼館場地使用管理自治條例)150千元 南投縣九二一地震紀念公園暨南投縣會展中心。(建設處) (依據106.3.3府行法字第1060040849號令訂定之南投縣九二一地震紀念公園暨南投縣會展中心場地使用管理規則)100千元 南投縣農產運銷股份有限公司使用費。(農業處) (1.依據農產品市場交易第16條暨施行細則第17條及南投縣議會核定按管理費收入百分之十編列。2.依據農產品市場交易法暨施行細則。3.俟南投縣農產運銷股份有限公司年度結束並完成年度決算後繳庫。)7,500千元 清境高空觀景步道營運收入。(觀光處-風景區管理所) (依據南投縣清境高空觀景步道管理辦法)6,500千元 瑞龍瀑布園區營運收入。(觀光處-風景區管理所) (依據南投縣竹山鎮瑞龍瀑布地區使用管理維護費收費標準)1,000千元 雙龍瀑布吊橋園區收入。(觀光處-風景區管理所) (依據南投縣雙龍瀑布吊橋園區管理辦法)3,000千元 南投縣立三和游泳池營運收入。(教育處) (依據南投縣三和游泳池管理規則)4,000千元 南投縣立體育場場地租金收入。(教育處) (依據南投縣立田徑場

# 南投縣總預算

## 歲入來源別預算表

經常門

中華民國112年度

單位：新臺幣千元

科 目				本年度 預算數	上年度 預算數	前年度 決算數	本年度與 上年度比較	說明	
款	項	目	節						名稱及編號
			03	05020020307 服務費	3,200	3,600	1,279	-400	使用管理暫行要點)30千元 文化局演講廳、演藝廳等場地租借收入。(文化局)(收支對列) (歲出科目:文教活動-文化行政)360千元
			04	05020020308 道路使用費	7,000	7,000	7,123	-	本府各單位3,200千元。 溪頭、南崗及草屯地區污水下水道系統污水下水道用戶(一般用戶及事業用戶)徵收使用費。(工務處) (依據南投縣下水道管理自治條例及南投縣污水下水道使用費徵收自治條例)2,000千元 各項研習班報名費收入。(文化局)(收支對列) (文教活動-社教及文化活動)1,200千元
002				05030170000 南投縣南投市戶政事務所	2,599	2,707	2,512	-108	本府各單位7,000千元。 收取管理本縣行政區域內公路及市區道路用地設置管線或其他公共設施使用費。(工務處) (依據公路法第30條及市區道路條例第23條)7,000千元
	01			05030170100 行政規費收入	1,302	1,400	1,268	-98	
		01		05030170102 證照費	1,300	1,397	1,268	-97	戶口名簿工本費。345千元 印鑑登記變更及證明工本費。280千元 初、換領國民身分證工本費。340千元 補領國民身分證工本費。289千元 門牌證明工本費。11

# 南投縣總預算

## 歲入來源別預算表

經常門

中華民國112年度

單位：新臺幣千元

科 目				本年度 預算數	上年度 預算數	前年度 決算數	本年度與 上年度比較	說明	
款	項	目	節						名稱及編號
			02	05030170104 考試報名費	2	3	-	千元 門牌製作工本費(收支對列)(戶政業務-戶政業務)。24千元 結婚、離婚證明書。11千元	
		02		05030170300 使用規費收入	1,297	1,307	1,244	-10	
			01	05030170303 資料使用費	1,247	1,267	1,172	-20	戶籍謄本及戶籍登記閱覽費。1,185千元 英文戶籍謄本。26千元 戶籍資料名冊工本費。9.8千元 戶口統計資料工本費。0.2千元 國民身分證拍照費服務費。0.2千元 戶籍檔案原始資料影本。20千元 親等關聯資料。2.4千元 婚姻紀錄證明書、遷徙紀錄證明書或姓名更改紀錄證明書。1.5千元 國民身分證之相片影像電子檔光碟。1.9千元
			02	05030170307 服務費	50	40	72	10	自然人憑證IC卡行政管理費(收支對列)(戶政業務-戶政業務)。49.977千元 增列進位數。0.023千元
003				05030180000 南投縣埔里鎮戶政事務所	2,243	2,378	2,336	-135	
		01		05030180100 行政規費收入	1,092	1,227	1,111	-135	

# 南投縣總預算

## 歲入來源別預算表

經常門

中華民國112年度

單位：新臺幣千元

科 目				本年度 預算數	上年度 預算數	前年度 決算數	本年度與 上年度比較	說明	
款	項	目	節						名稱及編號
			01	05030180102 證照費	1,090	1,225	1,109	-135	戶口名簿工本費。270千元 印鑑登記及證明工本費。240千元 初、換領國民身分證工本費。250千元 補領國民身分證工本費。300千元 門牌證明工本費。8千元 門牌製作工本費(收支對列)(戶政業務-戶政業務)。12千元 結婚、離婚證明書。10千元
			02	05030180104 考試報名費	2	2	2	-	外籍人士歸化測試報名費(收支對列)。(戶政業務-戶政業務)。2千元
		02		05030180300 使用規費收入	1,151	1,151	1,225	-	
			01	05030180303 資料使用費	1,124	1,124	1,169	-	戶籍謄本、戶籍登記閱覽費。1,080千元 戶籍資料名冊工本費。7千元 英文戶籍謄本工本費。15千元 戶口統計資料工本費。1千元 國民身分證拍照費。1千元 親等關聯資料工本費。3千元 戶籍檔案原始資料影本。12千元 婚姻、遷徙、姓名更改紀錄證明書。3千元 國民身分證相片影像光碟。2千元
			02	05030180307 服務費	27	27	56	-	自然人憑證IC卡行政管理費。(收支對列)。(戶政業務-戶政業務)。27千元

# 南投縣總預算

## 歲入來源別預算表

經常門

中華民國112年度

單位：新臺幣千元

科 目				本年度 預算數	上年度 預算數	前年度 決算數	本年度與 上年度比較	說明
款	項	目	節					
	004			2,360	2,617	2,349	-257	
				05030190000 南投縣草屯鎮戶政事務所				
			01	1,252	1,398	1,220	-146	
				05030190100 行政規費收入				
			01	1,249	1,395	1,218	-146	戶口名簿工本費。333千元 印鑑登記及證明工本費。300千元 初(換)領國民身分證工本費。300千元 補領國民身分證工本費。250千元 門牌證明工本費。14千元 門牌製作工本費。(收支對列)(戶政業務-戶政業務)32千元 結婚及離婚證明書工本費。20千元
			02	3	3	2	-	辦理外籍人士歸化測 試報名費。(收支對 列)(戶政業務-戶政業 務)3千元
			02	1,108	1,219	1,129	-111	
				05030190300 使用規費收入				
			01	1,081	1,192	1,054	-111	戶籍謄本及戶籍登記 閱覽。1,035千元 英文戶籍謄本。20千 元 戶籍資料名冊工本 費。3.5千元 戶口統計資料工本 費。0.5千元 國民身分證拍照服務 費。2千元 戶籍檔案原始資料影 本。15.4千元 親等關聯資料。3千元 婚姻、遷徙及姓名更 改紀錄證明書。0.6千 元 國民身分證之相片影 像電子檔光碟。1千元
			02	27	27	75	-	自然人憑證IC卡行政 管理費。(收支對列) (戶政業務-戶政業務)
				05030190307 服務費				

# 南投縣總預算

## 歲入來源別預算表

經常門

中華民國112年度

單位：新臺幣千元

科 目				本年度 預算數	上年度 預算數	前年度 決算數	本年度與 上年度比較	說明
款	項	目	節					
		005		1,321	1,315	1,238	6	27千元
			01	667	667	613	-	05030200000 南投縣竹山鎮戶 政事務所 05030200100 行政規費收入
			01	665	665	613	-	05030200102 證照費 戶口名簿工本費。162千元 印鑑登記及證明工本費。157千元 初、換領國民身分證工本費。172千元 補領國民身分證工本費。160千元 門牌證明工本費。4.4千元 門牌製作工本費。(收支對列)(戶政業務-戶政業務)8千元 結婚、離婚證明書。1.6千元
			02	2	2	-	-	05030200104 考試報名費 辦理外籍人士歸化測試(收支對列)(戶政業務-戶政業務)2千元
		02		654	648	625	6	05030200300 使用規費收入
			01	630	630	599	-	05030200303 資料使用費 戶籍謄本及戶籍登記閱覽費。585千元 英文戶籍謄本。7千元 戶籍資料名冊工本費。0.7千元 戶口統計資料工本費。1.5千元 國民身分證拍照服務費。(收支對列)(戶政業務-戶政業務)24千元 戶籍檔案原始資料影本。9千元 親等關聯資料工本費。0.3千元 婚姻、遷徙、姓名更改紀錄證明書。1.5千元 提供過世親屬身分證相片影像光碟。1千元

# 南投縣總預算

## 歲入來源別預算表

經常門

中華民國112年度

單位：新臺幣千元

科 目				本年度 預算數	上年度 預算數	前年度 決算數	本年度與 上年度比較	說明
款	項	目	節					
			02	05030200307 服務費	24	18	26	6 自然人憑證IC卡行政管理費(收支對列)(戶政業務-戶政業務)。23.976千元 增列進位數。0.024千元
	006			05030210000 南投縣集集鎮戶政事務所	289	366	278	-77
		01		05030210100 行政規費收入	130	150	120	-20
			01	05030210102 證照費	125	145	120	-20 戶口名簿工本費。6千元 印鑑登記.證明工本費。50千元 初.換領國民身分證工本費。20千元 補領國民身分證工本費。43千元 門牌證明工本費。3千元 門牌製作工本費。(收支對列)(戶政業務-戶政業務)1千元 結婚.離婚證明書。2千元
			02	05030210104 考試報名費	5	5	-	- 外籍人士歸化測試報名費(收支對列)。(戶政業務-戶政業務)5千元
		02		05030210300 使用規費收入	159	216	158	-57
			01	05030210303 資料使用費	156	213	151	-57 戶籍謄本及戶籍登記閱覽費。145.5千元 英文戶籍謄本。1千元 戶籍資料名冊工本費。3.5千元 戶口統計資料工本費。1千元 國民身分證拍照服務費。(收支對列)。(戶政業務-戶政業務)1千元

# 南投縣總預算

## 歲入來源別預算表

經常門

中華民國112年度

單位：新臺幣千元

科 目				本年度 預算數	上年度 預算數	前年度 決算數	本年度與 上年度比較	說明	
款	項	目	節						名稱及編號
			02	05030210307 服務費	3	3	7	- 親等關聯資料本工費。1.5千元 國民身分證之相片影像電子檔光碟。1千元 婚姻、遷徙、姓名更改紀錄證明書。1.5千元	
	007			05030220000 南投縣名間鄉戶政事務所	824	822	746	2	
		01		05030220100 行政規費收入	418	418	369	-	
			01	05030220102 證照費	417	417	369	-	- 戶口名簿工本費。108千元 印鑑登記、證明工本費。104千元 初、換領國民身分證工本費。108.5千元 補領國民身分證工本費。90千元 門牌證明工本費。2.3千元 門牌製作工本費。(收支對列)(戶政業務--戶政業務)3千元 結婚、離婚證明書。1.2千元
			02	05030220104 考試報名費	1	1	-	-	- 外籍人士歸化測試報名費(收支對列)。(戶政業務--戶政業務)1千元
		02		05030220300 使用規費收入	406	404	377	2	
			01	05030220303 資料使用費	396	396	365	-	- 戶籍謄本及戶籍登記閱覽費。378.9千元 英文戶籍謄本。4.2千元 戶籍資料名冊工本費。2.1千元 戶籍統計資料工本費。0.3千元

# 南投縣總預算

## 歲入來源別預算表

經常門

中華民國112年度

單位：新臺幣千元

科 目				本年度 預算數	上年度 預算數	前年度 決算數	本年度與 上年度比較	說明	
款	項	目	節						名稱及編號
			02	05030220307 服務費	10	8	12	2	國民身分證拍照服務費。1千元 戶籍檔案原始資料。4.5千元 親等關聯資料。3千元 婚姻、遷徙、姓名更改紀錄證明書。1.5千元 提供過世親屬身分證相片影像光碟工本費。0.5千元
008				05030230000 南投縣鹿谷鄉戶政事務所	379	400	354	-21	
	01			05030230100 行政規費收入	205	227	184	-22	
			01	05030230102 證照費	204	226	183	-22	戶口名簿工本費48千元 印鑑登記及證明工本費。71千元 初、換領國民身分證工本費。45千元 補領國民身分證工本費。34千元 門牌證明工本費。2千元 門牌製作工本費(收支對列)戶政業務-戶政業務。3千元 結婚、離婚證明書。1千元
			02	05030230104 考試報名費	1	1	1	-	辦理外籍人士歸化測試。 (收支對列)戶政業務-戶政業務。1千元
	02			05030230300 使用規費收入	174	173	170	1	

# 南投縣總預算

## 歲入來源別預算表

經常門

中華民國112年度

單位：新臺幣千元

科 目				本年度 預算數	上年度 預算數	前年度 決算數	本年度與 上年度比較	說明	
款	項	目	節						名稱及編號
			01	05030230303 資料使用費	168	168	164	-	戶籍謄本及戶籍登記閱覽費。160.5千元 英文戶籍謄本工本費。2千元 戶籍資料名冊工本費。1.4千元 戶口統計資料工本費。0.4千元 拍照服務費。1千元 親等關聯資料。0.6千元 檔案原始資料。1.5千元 結婚、遷徙、姓名更改紀錄證明書。0.3千元 國民身分證之相片影像電子檔光碟0.3千元
			02	05030230307 服務費	6	5	6	1	自然人憑證IC卡行政管理費。(收支對列)戶政業務-戶政業務。5.994千元 增列進位數6元0.006千元
	009			05030240000 南投縣中寮鄉戶政事務所	322	329	295	-7	
		01		05030240100 行政規費收入	153	160	134	-7	
			01	05030240102 證照費	151	158	134	-7	戶口名簿工本費。39千元 印鑑登記及證明工本費。44千元 初.換領國民身分證工本費。35千元 補領國民身分證工本費。29千元 門牌證明工本費。1千元 門牌製作工本費。(收支對列)(戶政業務-戶政業務)。2千元 結婚離婚證明書。1千元
			02	05030240104 考試報名費	2	2	-	-	外籍人士歸化測試報名費。(收支對列)(戶政業務-戶政業

# 南投縣總預算

## 歲入來源別預算表

經常門

中華民國112年度

單位：新臺幣千元

科 目				本年度 預算數	上年度 預算數	前年度 決算數	本年度與 上年度比較	說明	
款	項	目	節						名稱及編號
			02	05030240300 使用規費收入	169	169	161	-	務)。2千元
			01	05030240303 資料使用費	167	167	157	-	戶籍謄本及戶籍登記閱覽費。159千元 英文戶籍謄本工本費。1千元 戶籍資料名冊工本費。1.4千元 戶口統計資料工本費。2.1千元 國民身分證拍照服務費。1千元 親等關聯資料工本費。0.9千元 戶籍檔案原始資料影本。1千元 婚姻、遷徙、姓名更改紀錄證明書。0.3千元 提供過世親屬身分證之相片影像電子檔光碟。0.3千元
			02	05030240307 服務費	2	2	4	-	自然人憑證IC卡行政管理費。(收支對列)(戶政業務—戶政業務)。1.998千元 增列進位數。0.002千元
	010			05030250000 南投縣魚池鄉戶政事務所	376	443	372	-67	
			01	05030250100 行政規費收入	179	227	181	-48	
			01	05030250102 證照費	178	222	181	-44	戶口名簿工本費。30千元 印鑑登記變更及證明工本費。50千元 初、換領國民身分證工本費。50千元 補領國民身分證工本費。40千元 門牌證明工本費。3千元 鋁質門牌製作工本費。(收支對列戶政業

# 南投縣總預算

## 歲入來源別預算表

經常門

中華民國112年度

單位：新臺幣千元

科 目				本年度 預算數	上年度 預算數	前年度 決算數	本年度與 上年度比較	說明	
款	項	目	節						名稱及編號
			02	05030250104 考試報名費	1	5	-	務-戶政業務)。3千元 結婚、離婚證明書工 本費。2千元	
		02		05030250300 使用規費收入	197	216	191	-19	
			01	05030250303 資料使用費	191	210	183	-19	戶籍謄本及戶籍登記 閱覽費。150千元 英文戶籍謄本。2千元 戶籍資料名冊工本 費。21千元 戶口統計資料名冊。 10千元 國民身分證拍照費。2 千元 親等關聯資料工本 費。0.9千元 婚姻紀錄證明書、遷 徙紀錄證明書、姓名 更改紀錄證明書。0.9 千元 過世親屬國民身分證 之相片影像電子光 碟。1.2千元 戶籍檔案原始資料影 本。3千元
			02	05030250307 服務費	6	6	8	-	自然人憑證IC卡行政 管理費。(收支對列) (戶政業務-戶政業務) 5.994千元 增列進位數6元。 0.006千元
011				05030260000 南投縣國姓鄉戶 政事務所	435	431	438	4	
		01		05030260100 行政規費收入	219	219	205	-	
			01	05030260102 證照費	217	217	205	-	戶口名簿工本費。 59.1千元 印鑑登記、證明工本 費。60千元 初、換領國民身分證

# 南投縣總預算

## 歲入來源別預算表

經常門

中華民國112年度

單位：新臺幣千元

科 目				本年度 預算數	上年度 預算數	前年度 決算數	本年度與 上年度比較	說明	
款	項	目	節						名稱及編號
			02	05030260104 考試報名費	2	2	-	工本費。50千元 補領國民身分證工本費。44千元 門牌證明工本費。1.4千元 門牌製作工本費。 (收支對列)(戶政業務-戶政業務)2千元 結婚、離婚證明書。0.5千元	
		02		05030260300 使用規費收入	216	212	233	4	
			01	05030260303 資料使用費	214	210	226	4	戶籍謄本及戶籍登記閱覽費。198千元 英文戶籍謄本。2千元 戶籍資料名冊工本費。3.5千元 戶口統計資料工本費。0.4千元 國民身分證拍照服務費。5.8千元 親等關聯資料工本費。1.5千元 戶籍檔案原始資料。2千元 婚姻、遷徙、姓名更改紀錄證明書。0.3千元 提供身分證相片影像光碟。0.5千元
			02	05030260307 服務費	2	2	7	-	自然人憑證IC卡行政管理費。(收支對列)(戶政業務-戶政業務)1.998千元 增列進位數2元。0.002千元
012				05030270000 南投縣水里鄉戶政事務所	516	581	503	-65	
	01			05030270100 行政規費收入	236	256	226	-20	

# 南投縣總預算

## 歲入來源別預算表

經常門

中華民國112年度

單位：新臺幣千元

科 目				本年度 預算數	上年度 預算數	前年度 決算數	本年度與 上年度比較	說明	
款	項	目	節						名稱及編號
			01	05030270102 證照費	235	255	225	-20	戶口名簿工本費。54千元 印鑑登記及印鑑證明工本費。40千元 初、換領國民身分證工本費。67千元 補領國民身分證工本費。70千元 門牌證明工本費。1千元 門牌製工本費。(收支對列)(戶政業務-戶政業務)1千元 結婚、離婚證明書工本費。2千元
			02	05030270104 考試報名費	1	1	1	-	外籍人士歸化測試報名費。(收支對列)(戶政業務-戶政業務)1千元
		02		05030270300 使用規費收入	280	325	277	-45	
			01	05030270303 資料使用費	272	317	265	-45	戶籍謄本及戶籍登記閱覽費。262.5千元 英文戶籍謄本。2千元 戶籍資料名冊工本費。1.4千元 戶口統計資料工本費。0.5千元 國民身分證拍照費。(收支對列)(戶政業務-戶政業務)1.5千元 親等關聯資料工本費。0.6千元 戶籍檔案原始資料影本。1千元 婚姻、遷徙、姓名更改紀錄證明書。1.5千元 提供過世親屬身分證相片影像光碟。1千元
			02	05030270307 服務費	8	8	12	-	自然人憑證IC卡回饋金行政管理費。(收支對列)(戶政業務-戶政業務)7.992千元 增列進位數。0.008千元

# 南投縣總預算

## 歲入來源別預算表

經常門

中華民國112年度

單位：新臺幣千元

科 目				本年度 預算數	上年度 預算數	前年度 決算數	本年度與 上年度比較	說明
款	項	目	節					
	013			592	670	558	-78	
		01		05030280000 南投縣信義鄉戶政事務所				
			01	266	314	254	-48	
				05030280100 行政規費收入				
			01	265	313	254	-48	戶口名簿工本費。48千元 印鑑登記及證明工本費。72千元 初.換領國民身分證工本費。50千元 補領國民身分證工本費。90千元 門牌證明工本費。2千元 門牌製作工本費。(收支對列)(戶政業務-戶政業務)2千元 結婚、離婚證明書。1千元
			02	1	1	-	-	辦理外籍人士歸化測 試報名費。(收支對 列)(戶政業務-戶政業 務)1千元
		02		326	356	304	-30	
				05030280300 使用規費收入				
			01	320	353	297	-33	戶籍謄本及戶籍登記 閱覽費。285千元 英文戶籍登記工本 費。2千元 戶籍資料名冊工本 費。14千元 戶籍統計資料工本 費。1.5千元 國民身分證拍照服 務費。(收支對列)(戶 政業務 -戶政業務)14千 元 親等關聯資料工本 費。1.5千元 婚姻、遷徙、姓名更 改紀錄證明書費。1.5 千元 國民身分證之相片影 像電子檔光碟。0.5千 元

# 南投縣總預算

## 歲入來源別預算表

經常門

中華民國112年度

單位：新臺幣千元

科 目				本年度 預算數	上年度 預算數	前年度 決算數	本年度與 上年度比較	說明	
款	項	目	節						名稱及編號
			02	05030280307 服務費	6	3	7	3	自然人憑證IC卡行政管理費(收支對列)(戶政業務-戶政業務)。5.994千元 增列進位數。0.006千元
	014			05030290000 南投縣仁愛鄉戶政事務所	640	706	607	-66	
		01		05030290100 行政規費收入	266	334	241	-68	
			01	05030290102 證照費	265	333	240	-68	戶口名簿工本費。39千元 印鑑登記及證明工本費。52千元 初換領國民身分證工本費。50千元 補領國民身分證工本費。100千元 門牌製作工本費。(收支對列)(戶政業務--戶政業務)2千元 結婚、離婚證明書。2千元 門牌證明工本費。20千元
			02	05030290104 考試報名費	1	1	1	-	外籍人士歸化測試報名費。(收支對列)(戶政業務--戶政業務)1千元
		02		05030290300 使用規費收入	374	372	366	2	
			01	05030290303 資料使用費	369	367	360	2	戶籍謄本及戶籍登記閱覽費。315千元 英文戶籍謄本。6千元 戶籍資料名冊工本費。21千元 國民身分證拍照業務。(收支對列)(戶政業務--戶政業務)5千元 親等關聯資料工本費。3千元 戶口統計資料工本費。10千元 婚姻、遷徙、姓名更改紀錄證明書。4.5千元

# 南投縣總預算

## 歲入來源別預算表

經常門

中華民國112年度

單位：新臺幣千元

科 目				本年度 預算數	上年度 預算數	前年度 決算數	本年度與 上年度比較	說明	
款	項	目	節						名稱及編號
			02	05030290307 服務費	5	5	6	元 國民身分證之相片影像電子檔光碟。4.5千元	
015				05040050000 南投縣家畜疾病防治所	765	484	945	281	- 自然人憑證IC卡回饋金行政管理費。(收支對列)(戶政業務---戶政業務)4.968千元增列進位數。0.032千元
	01			05040050100 行政規費收入	750	469	924	281	
		01		05040050103 登記費	750	469	924	281	寵物登記費及晶片費「含植入」。(收支對列)(家畜防疫-動物保護)750千元
		02		05040050300 使用規費收入	15	15	21	-	
		01		05040050307 服務費	15	15	21	-	犬貓狂犬病預防注射費。(收支對列)(家畜防疫-動物保護)15千元
016				05060070000 南投縣南投地政事務所	34,058	34,058	42,123	-	
	01			05060070100 行政規費收入	31,742	31,742	40,042	-	
		01		05060070101 審查費	8,162	8,162	8,589	-	土地及建物複丈費、土地地目變更界址勘查。8,162千元
		02		05060070102 證照費	1,580	1,580	1,845	-	土地及建物書狀費。1,580千元
		03		05060070103 登記費	22,000	22,000	29,608	-	土地及建物登記費。22,000千元

# 南投縣總預算

## 歲入來源別預算表

經常門

中華民國112年度

單位：新臺幣千元

科 目				本年度 預算數	上年度 預算數	前年度 決算數	本年度與 上年度比較	說明
款	項	目	節					
		02		2,316	2,316	2,081	-	
				05060070300 使用規費收入				
			01	2,316	2,316	2,081	-	地籍圖簿謄本影印、地籍圖閱覽、公告現值表影印及各項代影印資料等。2,209千元 土地界標(塑膠樁)。(收支對列)102千元 土地界標(鋼釘、圖根樁)。(收支對列)5千元
	017			27,560	27,560	28,604	-	
				05060080000 南投縣草屯地政事務所				
			01	26,100	26,100	27,198	-	
				05060080100 行政規費收入				
			01	5,500	5,500	6,207	-	土地及建物複丈費(含法院囑託案件)。5,500千元
			02	1,100	1,100	1,154	-	權利書狀費(含土地、建物所有權狀及他項權利證明書)。1,100千元
			03	19,500	19,500	19,837	-	土地及建物登記費。19,500千元
		02		1,460	1,460	1,406	-	
				05060080300 使用規費收入				
			01	1,460	1,460	1,406	-	地籍謄本及各項代影印資料。1,374千元 鋼釘界標。收支對列。(地政業務-土地複丈及地目變更)8千元 塑膠界標。收支對列。(地政業務-土地複丈及地目變更)78千元

# 南投縣總預算

## 歲入來源別預算表

經常門

中華民國112年度

單位：新臺幣千元

科 目				本年度 預算數	上年度 預算數	前年度 決算數	本年度與 上年度比較	說明	
款	項	目	節						名稱及編號
	018			05060090000	35,835	35,900	36,961	-65	
				南投縣埔里地政事務所					
		01		05060090100	33,500	33,500	34,593	-	
				行政規費收入					
			01	05060090101	14,000	14,000	14,616	-	土地及建物複丈費,土地地目變更界址勘查,14,000千元
				審查費					
			02	05060090102	1,500	1,500	1,627	-	土地及建物書狀費1,500千元
				證照費					
			03	05060090103	18,000	18,000	18,350	-	土地及建物登記費,18,000千元
				登記費					
			02	05060090300	2,335	2,400	2,368	-65	
				使用規費收入					
			01	05060090303	2,335	2,400	2,368	-65	土地及建物登記簿謄本,地籍圖簿謄本,地籍圖閱覽,地價謄本及其他書表簿冊影印資料等,2,020千元 土地界標(鋼釘).(收支對列)地政業務-土地複丈及地目變更15千元 土地界標(塑膠樁).(收支對列)地政業務-土地複丈及地目變更300千元
				資料使用費					
	019			05060100000	5,652	5,822	7,087	-170	
				南投縣水里地政事務所					
		01		05060100100	5,100	5,100	6,519	-	
				行政規費收入					
			01	05060100101	3,200	3,200	3,493	-	土地及建物複丈費、土地地目變更界址勘查。3,200千元
				審查費					
			02	05060100102	300	300	397	-	土地及建物書狀費。300千元
				證照費					
			03	05060100103	1,600	1,600	2,629	-	土地及建物登記費。1,600千元
				登記費					

# 南投縣總預算

## 歲入來源別預算表

經常門

中華民國112年度

單位：新臺幣千元

科 目				本年度 預算數	上年度 預算數	前年度 決算數	本年度與 上年度比較	說明	
款	項	目	節						名稱及編號
		02		05060100300 使用規費收入	552	722	568	-170	
			01	05060100303 資料使用費	552	722	568	-170	地籍謄本及各項代影印資料。502千元 塑膠界標。(收支對列)(地政業務--土地複丈及地目變更)。45千元 鋼釘界標。(收支對列)(地政業務--土地複丈及地目變更)。5千元
	020			05060110000 南投縣竹山地政事務所	14,548	14,548	14,660	-	
			01	05060110100 行政規費收入	13,498	13,498	13,404	-	
			01	05060110101 審查費	5,648	5,648	5,441	-	土地及建物複丈費、土地地目變更界址勘查。5,648千元
			02	05060110102 證照費	950	950	1,013	-	土地及建物書狀費。950千元
			03	05060110103 登記費	6,900	6,900	6,950	-	土地及建物登記費。6,900千元
		02		05060110300 使用規費收入	1,050	1,050	1,256	-	
			01	05060110303 資料使用費	1,050	1,050	1,256	-	地籍謄本及各項代影印資料。950千元 土地界標(塑膠樁)。(收支對列) (地政業務-土地複丈及地目變更)90千元 土地界標(鋼釘)。(收支對列) (地政業務-土地複丈及地目變更)10千元
	021			05080130000 南投縣政府警察局	1,640	1,640	1,698	-	

# 南投縣總預算

## 歲入來源別預算表

經常門

中華民國112年度

單位：新臺幣千元

科 目				本年度 預算數	上年度 預算數	前年度 決算數	本年度與 上年度比較	說明
款	項	目	節					
		01		140	140	958	-	
				05080130100 行政規費收入				
			01	131	131	932	-	警察刑事紀錄證明書工本費。120千元 計程車駕駛人執業登記證費用。6千元 換發、補發當舖業許可證工本費。5千元
			02	9	9	26	-	計程車駕駛人執業登記證考試。9千元
		02		1,500	1,500	740	-	
				05080130300 使用規費收入				
			01	1,500	1,500	740	-	警光山莊清潔費收入。收支對列：1. 警光山莊管理基金-警光山莊管理業務1,250,000元。2. 警光山莊管理基金-警光山莊維護設施250,000元。1,500千元
	022			1,089	1,089	1,641	-	
				05090140000 南投縣政府衛生局				
			01	1,089	1,089	1,641	-	
				05090140100 行政規費收入				
			01	51	51	66	-	辦理食品檢驗費。(食品科)50千元 辦理救護車營業機構申請設立許可。(醫政科)1千元
			02	1,032	1,032	1,563	-	申請藥事人員執業執照規費。(藥政科)3千元 申請販賣業藥商許可執照規費。(藥政科)25千元 申請販賣業藥局執照規費。(藥政科)10千元 申請藥事人員執業執照規費。(藥政科)15千元 申請職業執照規費。(醫政科)180千元
				05090140102 證照費				

# 南投縣總預算

## 歲入來源別預算表

經常門

中華民國112年度

單位：新臺幣千元

科 目				本年度 預算數	上年度 預算數	前年度 決算數	本年度與 上年度比較	說明
款	項	目	節					
			03	05090140103 登記費	6	6	12	申請醫療(事)、護理之家、精神復健等機構之執業及登記事項異動執業執照規費。(醫政科)105千元 申請健康證明書。220.8千元 申請傷害診斷書。18.48千元 申請疾病診斷書。12.155千元 申請死亡診斷證明書。401千元 申請預防注射證明書。4.5千元 辦理救護車營業機構發給開業執照。(醫政科)1千元 增列進位數。0.065千元 辦理長期照顧人員申請認證、補換發、更新證照規費。(企劃科)36千元
023				05100160000 南投縣政府環境保護局	2,288	2,288	1,613	-
	01			05100160100 行政規費收入	2,288	2,288	1,613	-
			01	05100160101 審查費	2,205	2,205	1,513	-
								- 毒性及關注化學物質管理法、環境影響評估及環境用藥管理法審查費。收支對列80%(歲出科目：環保業務-環境保育及毒性化學物質管理)。1,000千元 水污染防治各項許可審查費。800千元 廢棄物審查費。收支對列80%(歲出科目：環保業務-廢棄物處理)。313千元

# 南投縣總預算

## 歲入來源別預算表

經常門

中華民國112年度

單位：新臺幣千元

科 目				本年度 預算數	上年度 預算數	前年度 決算數	本年度與 上年度比較	說明	
款	項	目	節						名稱及編號
			02	05100160102 證照費	83	83	100	- 水質檢驗審查費。42千元 土壤污染評估調查及檢測資料審查費。50千元 - 毒性及關注化學物質管理法、環境用藥管理法等證照費。9千元 水污染防治各項許可證照費。50千元 廢棄物許可證照費。24千元	
04				07000000000 財產收入	52,046	63,300	87,313	-11,254	
	001			07020020000 南投縣政府	52,046	63,300	87,313	-11,254	
		01		07020020100 財產孳息	37,046	49,286	61,559	-12,240	
			01	07020020101 利息收入	2,000	2,000	4,157	-	- 本府各單位2,000千元。 由本府各機關學校預估彙計。(財政處) (依據代理縣庫契約辦理)2,000千元
			02	07020020102 權利金	10,350	22,662	25,491	-12,312	本府各單位10,350千元。 縣立南投殯儀館權利金。(民政處) (依據委託經營契約書)6,000千元 國姓驛站(福龜農業多功能中心)租金收入。(農業處) (依據南投縣國姓驛站委託營運管理契約書)195千元 埔里鯉魚潭風景區觀光遊憩設施。(觀光處) (依據埔里鯉魚潭風景區觀光遊憩設施促參案興建營運契約書)800千元 日月潭觀光旅館促進民間投資開發計畫。(觀光處)

# 南投縣總預算

## 歲入來源別預算表

經常門

中華民國112年度

單位：新臺幣千元

科 目				本年度 預算數	上年度 預算數	前年度 決算數	本年度與 上年度比較	說明	
款	項	目	節						名稱及編號
			03	07020020103 租金收入	24,696	24,624	31,911	72	<p>(依據日月潭觀光旅館促進民間投資開發計畫開發經營契約書) 2,000千元</p> <p>南投縣埔里鎮和平段1035地號等六筆國有土地改良利用合作開發案。(觀光處)</p> <p>(依據南投縣埔里鎮和平段1035地號等六筆國有土地改良利用合作開發案開發經營契約書)55千元</p> <p>本府南投市三塊厝段1-191地號(綜合大樓前、後停車場)委外經營。(新聞及行政處)</p> <p>(依據南投縣縣有基地標租租賃契約書) 1,299.505千元</p> <p>增列進位數。0.495千元</p> <p>本府各單位24,696千元。</p> <p>縣有非公用房地租金等收入。(財政處)</p> <p>(依據土地法、南投縣縣有財產管理自治條例)4,668千元</p> <p>民間參與南投縣縣管公有房舍及學校屋頂空間設置太陽光電發電設備計畫。(建設處)</p> <p>(依據本縣102年度民間參與南投縣縣管公有房舍及學校屋頂空間設置太陽光電發電設備計畫出租契約書) 11,000千元</p> <p>南投驛站-集集旅遊文化資訊廣場房屋及土地租金收入。(農業處)</p> <p>(依據國有非公用不動產租賃作業程序第57條第1項第2款)170千元</p> <p>日月潭觀光旅館促進民間投資開發計畫。(觀光處)</p> <p>(依據日月潭觀光旅館促進民間投資開發計</p>

# 南投縣總預算

## 歲入來源別預算表

經常門

中華民國112年度

單位：新臺幣千元

科 目				本年度 預算數	上年度 預算數	前年度 決算數	本年度與 上年度比較	說明
款	項	目	節					
								畫開發經營契約書) 752.625千元 埔里鯉魚潭風景區觀光遊憩設施促參。(觀光處) (依據埔里鯉魚潭風景區觀光遊憩設施促參案興建營運契約書) 1,499.868千元 南投縣日月潭孔雀園土地觀光遊憩設施BOT案(興建期土地租金)。(觀光處) (依據南投縣日月潭孔雀園土地觀光遊憩設施BOT案興建營運契約書)248.442千元 縣有耕地佃租收入及追收使用補償金。(地政處) (依據南投縣縣有財產管理自治條例)1,200千元 寬頻管道建置工程管理及維護改善計畫。(工務處)(收支對列) (依據南投縣共同管道管理基金收支保管及運用辦法)4,000千元 本縣所轄學校自行辦理校舍屋頂設置太陽光電發電系統標租案租金收入。(教育處) (依據南投縣縣管公有房舍設置太陽光電發電系統標租作業要點)65.644千元 南投稅務出張所ROT案土地租金收入。(文化局) (依據土地法、南投縣縣有財產管理自治條例)1,073.772千元 台灣省自來水股份有限公司第四區管理處租賃消防局埔里分隊部分基地(616平方公尺)租金。(消防局) (公告地價550/平方公尺*租賃616平方公尺*年息5%=16,940元)。16.94千元 增列進位數。0.709千元

# 南投縣總預算

## 歲入來源別預算表

經常門

中華民國112年度

單位：新臺幣千元

科 目				本年度 預算數	上年度 預算數	前年度 決算數	本年度與 上年度比較	說明	
款	項	目	節						名稱及編號
05	001	02		07020020500 廢舊物資售價	15,000	14,014	25,754	986	本府各單位15,000千元。 變賣已報廢財產、應用物品之剩餘、廢棄物品等收入。(財政處) (依據國有公共財產管理手冊及物品管理手冊相關規定)15,000千元  本府各單位100千元。 股息收入。(農業處) (依據南投縣農產運銷股份有限公司章程規定) (本府投資南投縣農產運銷股份有限公司100萬元資本，依該公司章程規定按年提列百分之十股息)100千元  本府各單位234,659千元。 本縣平均地權基金解繳公庫數。(地政處)20,000千元 本縣資源開發基金解繳公庫數。(工務處)200,000千元 提撥南投縣醫療作業基金解繳公庫數。(衛生局) (收支對列-醫療作業基金)14,659千元
			01	07020020501 廢舊物資售價	15,000	14,014	25,754	986	
				08000000000 營業盈餘及事業收入	234,759	230,295	178,372	4,464	
				08020020000 南投縣政府	234,759	230,295	178,372	4,464	
			01	08020020100 營業基金盈餘繳庫	100	-	100	100	
			01	08020020101 股息紅利繳庫	100	-	100	100	
			02	08020020200 非營業特種基金賸餘繳庫	234,659	230,295	178,272	4,364	
			01	08020020201 賸餘繳庫	234,659	230,295	178,272	4,364	

# 南投縣總預算

## 歲入來源別預算表

經常門

中華民國112年度

單位：新臺幣千元

科 目				本年度 預算數	上年度 預算數	前年度 決算數	本年度與 上年度比較	說明	
款	項	目	節						名稱及編號
06				09000000000 補助及協助收入	14,475,036	19,006,851	18,517,280	-4,531,815	
	001			09020020000 南投縣政府	14,475,036	19,006,851	18,517,280	-4,531,815	
		01		09020020100 上級政府補助 收入	14,475,036	19,006,851	18,517,280	-4,531,815	
			01	09020020101 一般性補助 收入	11,979,270	11,311,123	10,588,685	668,147	本府各單位 11,979,270千元。 教師專案退休補助。 (依據中央補助直轄市 及縣(市)政府教師專 案退休經費執行要點 辦理)5,000千元 基本財政收支差短、 社會福利、教育、基 本設施經費及年金改 革節省經費挹注退撫 基金補助。 (依據行政院主計總處 111年8月9日研商 「112年度中央對直轄 市及縣市政府一般性 補助款分配情形相關 事宜」會議資料之112 年度中央對南投縣一 般性補助款估算表) 6,298,696千元 平衡預算補助。 (依據行政院主計總處 111年8月9日研商 「112年度中央對直轄 市及縣市政府一般性 補助款分配情形相關 事宜」會議資料之112 年度中央對南投縣一 般性補助款估算表) 5,345,118千元 依「加值型及非加值 型營業稅法」第11條 第4項規定辦理之專案 補助款。 (依據財政部111.7.27 台財庫字第 11103724260號函) 228,366千元 112年度中央補助地方 政府推動學校午餐採 用國產可溯源食材補 助經費。(依據行政院

# 南投縣總預算

## 歲入來源別預算表

經常門

中華民國112年度

單位：新臺幣千元

科 目				本年度 預算數	上年度 預算數	前年度 決算數	本年度與 上年度比較	說明
款	項	目	節					
			02	2,495,766	7,695,728	7,928,595	-5,199,962	農業委員會111.7.11農授糧字第1111073619號函)102,090千元  本府各單位2,495,766千元。 *財政處主管合計\$4,860,000元 財政部112年度菸品健康福利捐供私劣菸品查緝經費。 (依據財政部111.4.28台財庫字第11103668371號及111.6.30台財庫字第11103707440號函)4,860千元 *民政處主管合計\$77,000元 研發替代役役男入營輸送作業雜支費、事故處理及輸送車輛等相關業務費用。 (依據內政部役政署111.7.4役署甄字第1111050549號函)30千元 辦理新住民生活適應輔導活動。 (依據內政部移民署111.6.16移署移字第1110066143號函)47千元 *社會及勞動處主管合計\$770,688,116元 藥物濫用兒少家庭及社區預防與建構在地支持網絡計畫—「逆境少年及家庭支持服務計畫」(計畫編號:1111VH4320)。 (依據衛生福利部111.5.3衛部護字第1111460422號函)482千元 社勞政聯合促進就業服務計畫(1111C24370-7)。 (依據衛生福利部111.4.26衛部救字第1111361031號函)290千元 南投縣111年高齡志工

# 南投縣總預算

## 歲入來源別預算表

經常門

中華民國112年度

單位：新臺幣千元

科 目				本年度 預算數	上年度 預算數	前年度 決算數	本年度與 上年度比較	說明
款	項	目	節					
								躍升計畫(計畫編號：1111X29790-04)。(依據衛生福利部111.6.15衛部救字第1111361481號函)140千元 112年度「中低收入老人補助裝置假牙實施計畫」。(依據衛生福利部社會及家庭署111.6.17社家老字第1110860291號函)4,442千元 因應社會救助法修正增加對地方政府補助經費—身心障礙者生活補助、日間照顧及住宿式照顧費用補助、輔具費用補助。(依據衛生福利部社會及家庭署111.5.25社家障字第1110760604號函)38,497千元 112年度「中低收入失能老人機構公費安置費」、「老人福利機構資源整合型計畫」。(依據衛生福利部社會及家庭署111.7.1社家老字第1110860321號函)53,115千元 112年度「社區式身心障礙服務銜接長照獎助計畫」。(依據衛生福利部社會及家庭署111.5.13社家障字第1110106055號函)28,601千元 112年度「照顧服務員用人單位自訓自用訓練計畫」。(依據勞動部勞動力發展署中彰投分署111.7.4中分署訓字第1112304576號函)672千元 112年度「身心障礙者日間照顧機構費用」。(依據衛生福利部社會及家庭署111.3.14社家障字第1110760262號函)2,660千元 112年度強化社會安全

# 南投縣總預算

## 歲入來源別預算表

經常門

中華民國112年度

單位：新臺幣千元

科 目				本年度 預算數	上年度 預算數	前年度 決算數	本年度與 上年度比較	說明
款	項	目	節					
								網第二期計畫-「精神障礙者協作模式服務據點計畫」。 (依據衛生福利部社會及家庭署111.5.9社家障字第1110105658號函)3,090千元 112年度強化社會安全網第二期計畫(110-114年)-「進用身心障礙者需求評估社工人力」。 (依據衛生福利部社會及家庭署111.5.20社家障字第1110760610號函)4,104千元 111年度強化社會安全網第二期計畫-「提升身心障礙者需求評估服務品質人力計畫」及「充實社工人力配置及進用計畫ICF166人」。 (依據衛生福利部110.12.27衛授家字第1100560566號函及111.6.24衛授家字第1110760764號函)354,635千元 「前瞻基礎建設-城鄉建設-公共服務據點整備-整建長照衛福據點計畫」第三期至第五期(110-114年)-「南投市鳳鳴長照創新整合型服務場館」。 (依據衛生福利部110.7.9衛部顧字第1101961685號函)19,765,638千元 「前瞻基礎建設計畫-公共服務據點整備-整建長照衛福據點計畫」-「珠仔山長照創新整合型服務場館新建工程」。 (依據衛生福利部111.1.17衛部顧字第1111960013號函)4,756千元 「前瞻基礎建設-城鄉建設-公共服務據點整備-整建長照衛福據點計畫」第三期至第五期(110-114年)-「南

# 南投縣總預算

## 歲入來源別預算表

經常門

中華民國112年度

單位：新臺幣千元

科 目				本年度 預算數	上年度 預算數	前年度 決算數	本年度與 上年度比較	說明
款	項	目	節					
								投市多功能綜合大樓」。 (依據衛生福利部110.3.24衛部顧字第1101960583號函)1,783千元 「前瞻基礎建設-城鄉建設-公共服務據點整備-整建長照衛福據點計畫」第三期至第五期(110-114年)-「國姓鄉梅林社區式長照創新整合型服務場館」。 (依據衛生福利部111.3.24衛部顧字第1111960564號函)4,280千元 南投縣社區培力育成中心輔導方案。 (依據衛生福利部111.2.22衛授家字第1110560234號函)790千元 112年度南投縣設籍前新住民社會救助計畫。 (依據內政部111.5.20內授移字第1110911198號函)200千元 111年度「食(實)物銀行援助計畫」、「低收入戶及中低收入戶促進就業服務充實人力方案計畫」、「社會救助自立脫貧社工人力計畫暨低收入戶家庭資產累積發展個人帳戶-脫貧方案」。 (依據衛生福利部110.11.24衛部救字第1101364213號函)84.27千元 112年度強化社會安全網第二期計畫-脫貧方案家庭服務。 (依據衛生福利部111.4.20衛部救字第1110115177號函)2,720千元 112年度「協助經濟弱勢家庭脫貧服務-兒童及少年未來教育與發展帳戶個案管理計畫-

# 南投縣總預算

## 歲入來源別預算表

經常門

中華民國112年度

單位：新臺幣千元

科 目				本年度 預算數	上年度 預算數	前年度 決算數	本年度與 上年度比較	說明
款	項	目	節					
								開戶家庭教育訓練及以工代賑」。 (依據衛生福利部111.6.24衛部救字第1110124894號函暨111.1.3衛部救字第1101364600號函)1,651.52千元 因應社會救助法修正新增之中低收入老人生活津貼。 (依據衛生福利部社會及家庭署111.6.22社家老字第1110860001號函)11,088千元 托育公共化及準公共服務暨托育管理。 (依據衛生福利部社會及家庭署111.5.19社家支字第1110003210號函)56,131千元 112年度育有未滿2歲兒童育兒津貼補助款。 (依據衛生福利部社會及家庭署111.7.27社家幼字第1110660773號函)326,089千元 「育有未滿2歲兒童育兒津貼專案服務與教育宣導」計畫。 (依據衛生福利部社會及家庭署110.6.4社家幼字1100003959號函)1,402千元 發展遲緩兒童早期療育費用補助。 (依據衛生福利部社會及家庭署111.4.15社家支字第1110104071號函)870.271千元 強化社會安全網第二期計畫-南投縣社會福利服務中心服務業務。 (依據衛生福利部社會及家庭署111.4.18社家支字第1110104203號函)28,011.27千元 強化社會安全網第二期計畫-育兒指導服務方案。 (依據衛生福利部社會及家庭署111.4.14社家支字第1110104124

# 南投縣總預算

## 歲入來源別預算表

經常門

中華民國112年度

單位：新臺幣千元

科 目				本年度 預算數	上年度 預算數	前年度 決算數	本年度與 上年度比較	說明
款	項	目	節					
								號函)1,162千元 強化社會安全網第二期計畫-發展遲緩兒童社區療育服務業務。 (依據衛生福利部111.4.15衛授家字第1110104049號函) 5,047.139千元 強化社會安全網第二期計畫-兒少及家庭社區支持服務方案。 (依據衛生福利部社會及家庭署111.4.14社家支字第1110104084號函)5,539千元 強化社會安全網第二期計畫-優化保護服務輸送提升風險控管(保護性社工人力)。 (依據衛生福利部111.3.23衛部護字第1110110841號函) 18,348千元 強化社會安全網第二期計畫-優化保護服務輸送提升風險控管(協助人力)。 (依據衛生福利部111.3.23衛部護字第1110110841號函) 1,200千元 強化社會安全網第二期計畫-充實地方政府社工人力配置及進用計畫-366人力之200名保護性社工。 (依據衛生福利部111.3.23衛部護字第1110110841號函) 2,490千元 強化社會安全網第二期計畫-充實地方政府社工人力配置及進用計畫-320兒保人力。 (依據衛生福利部111.3.23衛部護字第1110110841號函) 5,024千元 強化社會安全網第二期計畫-充實地方政府社工人力配置及進用計畫-190家暴性侵防治人力。 (依據衛生福利部111.3.23衛部護字第

# 南投縣總預算

## 歲入來源別預算表

經常門

中華民國112年度

單位：新臺幣千元

科 目				本年度 預算數	上年度 預算數	前年度 決算數	本年度與 上年度比較	說明
款	項	目	節					
								1110110841號函) 3,094千元 強化社會安全網第二期計畫-兒少家庭促進追蹤訪視關懷服務方案。 (依據衛生福利部111.6.2衛部護字第1111460544號函) 1,288千元 強化社會安全網第二期計畫-以家庭為中心之處遇服務創新計畫(6歲以下家庭親職職能計畫)。 (依據衛生福利部111.6.2衛部護字第1111460544號函) 896.857千元 強化社會安全網第二期計畫-兒少保護家庭處遇服務創新方案(兒少保護家庭處遇充權計畫)。 (依據衛生福利部111.6.2衛部護字第1111460544號函) 789.768千元 強化社會安全網第二期計畫-兒少保護家庭處遇創新服務計畫(兒少保護親屬安置費用補助計畫)。 (依據衛生福利部111.6.2衛部護字第1111460544號函)840千元 強化社會安全網第二期計畫-兒少保護家庭處遇創新服務計畫(兒少保護親屬家庭媒合與支持計畫)。 (依據衛生福利部111.6.2衛部護字第1111460544號函) 718.052千元 強化社會安全網第二期計畫-精進及擴充兒少家外安置資源人力。 (依據衛生福利部社會及家庭署111.5.12社家幼字第1110105989號函)1,119千元 強化社會安全網第二

# 南投縣總預算

## 歲入來源別預算表

經常門

中華民國112年度

單位：新臺幣千元

科 目				本年度 預算數	上年度 預算數	前年度 決算數	本年度與 上年度比較	說明
款	項	目	節					
								期計畫-精進及擴充兒 少家外安置資源(提升 少年自立生活適應協 助服務量能計畫)。 (依據衛生福利部社會 及家庭署111.4.8社家 支字第1110104117號 函)706千元 強化社會安全網第二 期計畫-精進及擴充兒 少家外安置資源-家外 安置兒少替代性照顧 資源強化計畫。 (依據衛生福利部社會 及家庭署111.5.31社 家幼字第1110106605 號函)1,110.4千元 藥癮者家庭支持服務 及資源培力計畫。 (依據衛生福利部 111.3.23衛部救字第 1110111168號函及 111.1.21衛部救字第 1101364749號函)910 千元 公益彩券回饋金補助 辦理112年度「逆境少 年及家庭支持服務計 畫」。 (依據衛生福利部 111.4.11衛部護字第 1110113814號函及 111.3.14衛部護字第 1111460164號函) 1,981千元 毒品防制基金補助辦 理112年度「逆境少年 及家庭支持服務計 畫」。 (依據衛生福利部 111.4.11衛部護字第 1110113814號函及 111.5.3衛部護字第 1111460422號函) 2,110千元 兒童及少年諮詢代表 培力計畫。 (依據衛生福利部 111.2.22衛授家字 1110560234號函)150 千元 前瞻基礎建設計畫-少 子化友善育兒空間建 設-建構0-2歲兒童社 區公共托育-集鎮集

# 南投縣總預算

## 歲入來源別預算表

經常門

中華民國112年度

單位：新臺幣千元

科 目				本年度 預算數	上年度 預算數	前年度 決算數	本年度與 上年度比較	說明
款	項	目	節					
								集社區公共托育家園營運費(計畫編號：1120H301a)。(依據衛生福利部111.6.27衛授家字第1110960672號函)1,500千元 前瞻基礎建設計畫-少子化友善育兒空間建設-建構0-2歲兒童社區公共托育-南投市公辦民營托嬰中心營運費(計畫編號：1120H302a)。(依據衛生福利部111.6.27衛授家字第1110960672號函)1,500千元 前瞻基礎建設計畫-少子化友善育兒空間建設-建構0-2歲兒童社區公共托育-草屯鎮土城公辦民營托嬰中心開辦費(計畫編號：1120H303a)。(依據衛生福利部111.6.27衛授家字第1110960672號及111.7.15衛授家字第1110108185號函)3,000千元 前瞻基礎建設計畫-少子化友善育兒空間建設-建構0-2歲兒童社區公共托育-草屯鎮土城公辦民營托嬰中心借用場地一次性搬遷、重建原用途等修繕費(計畫編號：1120H304a)。(依據衛生福利部111.6.27衛授家字第1110960672號及111.7.15衛授家字第1110108185號函)1,000千元 南投縣112年度新住民家庭服務中心計畫。(依據內政部111.5.20內授移字第1110911198號函)3,017.443千元 特殊境遇家庭扶助。(依據衛生福利部社會及家庭署111.4.14社

# 南投縣總預算

## 歲入來源別預算表

經常門

中華民國112年度

單位：新臺幣千元

科 目				本年度 預算數	上年度 預算數	前年度 決算數	本年度與 上年度比較	說明
款	項	目	節					
								家支字第1110104380 號函)5,098千元 設籍前新住民遭逢特 殊境遇相關福利及扶 助計畫。 (依據內政部111.5.20 內授移字第 1110911198號函) 195.601千元 112年度補助本縣各鄉 (鎮、市)公所辦理健 保業務之經費。 (依據衛生福利部中央 健康保險署111.7.22 健保承字第 1110640510號函) 4,335.5千元 112年度「建立社區照 顧關懷據點並設置巷 弄長照站整合計 畫」。 (依據衛生福利部社會 及家庭署111.7.21社 家老字第1110860350 號函)76,676千元 111年度育有未滿2歲 兒童育兒津貼(第3次 撥款追加)。 (依據衛生福利部社會 及家庭署111.7.25社 家幼字第1110660766 號函)1,763千元 112年度「補助地方政 府督促事業單位遵守 勞動條件法令實施計 畫」。 (依據勞動部111.6.30 勞職授字第 1110203214號函) 2,898.17千元 勞工退休準備金按月 提撥查核作業。 (依據勞動部111.5.30 勞動福3字第 1110145582號函及 111.6.14勞動福3字第 1110010946號書函) 1,590.613千元 112年參與推動中小企 業工作環境輔導改善 計畫。 (依據勞動部111.6.24 勞職授字第 11102035041號函) 1,279.233千元

# 南投縣總預算

## 歲入來源別預算表

經常門

中華民國112年度

單位：新臺幣千元

科 目				本年度 預算數	上年度 預算數	前年度 決算數	本年度與 上年度比較	說明
款	項	目	節					
								112年度「外國人臨時安置」經費。 (依據勞動部111.6.13勞動發管字第1110509783號函)600千元 112年度「持工作簽證之人口販運被害人與疑似人口販運被害人安置保護」經費。 (依據勞動部111.6.13勞動發管字第1110509698號函)120千元 112年度「補助地方政府辦理照顧服務員專班訓練計畫」。 (依據勞動部勞動力發展署中彰投分署111.7.4中分署訓字第1112304576號函)5,195.681千元 112年度勞動部補助直轄市及縣市政府辦理職業災害勞工協助事項。 (依據勞動部111.7.4勞職授字第1110203638號函)6,983.536千元 以家庭為中心之整合性服務方案-家庭暴力一站式服務方案。 (依據衛生福利部111.4.27衛部護字第1111460428號函)3,342.519千元 *建設處主管合計\$11,998,800元 112年度石油設施設置管理及取締違法經營石油業務及液化石油氣查核。 (依據經濟部能源局110.11.5能油字第11000690730號函)1,627千元 112年度偏遠與原住民族地區家用桶裝瓦斯差價補助。 (依據經濟部能源局110.12.1能油字第11000696500號函)6,792千元 112年度住宅補貼之業

# 南投縣總預算

## 歲入來源別預算表

經常門

中華民國112年度

單位：新臺幣千元

科 目				本年度 預算數	上年度 預算數	前年度 決算數	本年度與 上年度比較	說明
款	項	目	節					
								務推動費。 (依據內政部營建署 111.3.2營署宅字第 1111040699號函) 2,506.4千元 112年度住宅補貼定期 查核之作業費。 (依據內政部營建署 111.3.2營署宅字第 1111040699號函) 148.4千元 112年度加強綠建築推 動計 畫。 (依據內政部營建署 111.7.8營署建管字第 1111137332號函)925 千元 *農業處主管合 計\$85,863,000元 111年度南投縣林木疫 病蟲害防治計畫。 (依據行政院農業委員 會林務局111.5.2林造 字第1111740183號函) 600千元 111年度「林產產銷輔 導計畫」。 (依據行政院農業委員 會林務局111.5.9林造 字第1111740105號函) 500千元 111年度「強化植物有 害生物防範措施計 畫」。 (依據行政院農業委員 會動植物防疫檢疫局 111.5.2防檢三字第 1111488764號函及 111.6.10防檢三字第 1111489001號函)877 千元 111年度建構肉品批發 市場現代化屠宰及冷 鏈設施設備計畫。 (依據行政院農業委員 會111.5.4農牧字第 1110042675號函) 50,438千元 111年度「加強飼料生 產與衛生安全管理計 畫」。 (依據行政院農業委員 會111.5.17農牧字第 1110042776號函)38千

# 南投縣總預算

## 歲入來源別預算表

經常門

中華民國112年度

單位：新臺幣千元

科 目				本年度 預算數	上年度 預算數	前年度 決算數	本年度與 上年度比較	說明
款	項	目	節					
								111年度發展林業產業文化及漂流木清運計畫。 (依據行政院農業委員會林務局南投林區管理處111.5.6投作字第1114330584號函) 1,000千元 2022南投世界茶業博覽會活動整合規劃計畫。 (依據行政院農業委員會111.6.2農輔字第1110020078號函) 8,000千元 111年度南投縣政府輔導農民辦理防治臺灣獼猴危害農作計畫。 (依據行政院農業委員會林務局南投林區管理處111.6.13投育字第1114340521號函) 600千元 111年度「農村社區畜牧場環境改善及資源利用」。 (依據行政院農業委員會111.6.8農牧字第1110042900號函)16千元 111年度「養鹿產業結構調整計畫」。 (依據行政院農業委員會111.5.20農牧字第1110042820號函)310千元 111年度南投縣休閒農業區跨域輔導計畫。 (依據行政院農業委員會111.6.6農輔字第1110020098號函) 19,765千元 111年南投縣蔬菜產業生產設施與設備計畫。 (依據行政院農業委員會農糧署中區分署111.5.20農糧中生字第1111144801號函)30千元 112年度自主防災訓練管理執行計畫。 (依據行政院農業委員會水土保持局111.5.16水保防字第

# 南投縣總預算

## 歲入來源別預算表

經常門

中華民國112年度

單位：新臺幣千元

科 目				本年度 預算數	上年度 預算數	前年度 決算數	本年度與 上年度比較	說明
款	項	目	節					
								1111866818號函) 3,649千元 111年度「友善環境植物保護資材推廣計畫」。 (依據行政院農業委員會動植物防疫檢疫局111.7.11防檢三字第1111489070號函)40千元 *觀光處主管合 計\$4,300,000元 111年「台灣好玩卡」推廣計畫。 (依據交通部觀光局111.5.24觀旅字第11150006962號函) 3,400千元 2022南投世界茶業博覽會活動品質提升計畫。 (依據交通部觀光局111.7.15觀旅字第1115000982號函)500千元 2022南投星空季活動暨品質提升計畫。 (依據交通部觀光局111.7.15觀旅字第1115000984號函)400千元 *地政處主管合 計\$17,562,000元 地籍圖重測112年度計畫。 (依據內政部國土測繪中心111.4.13測籍字第1111555230號函) 12,705千元 112年度圖解數化地籍圖整合建置及都市計畫地形圖套疊工作。 (依據內政部國土測繪中心111.3.9測籍字第1111555159號函) 2,133千元 112年度非都市計畫地區圖解數化地籍圖整合建置工作。 (依據內政部國土測繪中心111.3.21測籍字第1111555188號函) 1,766千元 112年度三維地籍建物整合建置子計畫工

# 南投縣總預算

## 歲入來源別預算表

經常門

中華民國112年度

單位：新臺幣千元

科 目				本年度 預算數	上年度 預算數	前年度 決算數	本年度與 上年度比較	說明
款	項	目	節					
								作。 (依據內政部111.5.23 台內地字第 1110263101號函)398 千元 辦理111年度土地違規 使用查處作業。 (依據內政部111.5.10 內授營綜字第 1110808938號函)560 千元 *工務處主管合 計\$842,127,749元 111年度中區水資源作 業基金集集攔河堰營 運公益支出-111竹山 鎮151甲線及投46-1線 (堤防道路)路面改善 工程等3案。 (依據經濟部水利署中 區水資源局111.5.13 水中集字第 11130025440號函) 10,000千元 111年度中區水資源作 業基金集集攔河堰清 淤公益支出-111年度 集集鎮初中二街路面 改善工程。 (依據經濟部水利署中 區水資源局111.5.13 水中集字第 11130025440號函) 2,700千元 提升道路品質計畫(內 政部)2.0第二次提案 競爭型補助計畫-「南 投市中興新村新興路 與周邊道路品質改善 工程等3件工程」。 (依據內政部111.4.11 台內營字第 1110806571號函) 87,636千元 提升道路品質計畫(內 政部)2.0第二次提案 競爭型補助計畫-「草 屯鎮太平路一段周邊 人行道改善計畫等25 件工程」。 (依據內政部111.4.11 台內營字第 1110806571號函) 238,536千元 提升道路品質計畫-南

# 南投縣總預算

## 歲入來源別預算表

經常門

中華民國112年度

單位：新臺幣千元

科 目				本年度 預算數	上年度 預算數	前年度 決算數	本年度與 上年度比較	說明
款	項	目	節					
								投縣鹿谷鄉集鹿南路及瑞田社區周邊人行環境建置計畫。 (依據內政部營建署111.6.27營署道字第1110046990號函) 2,118.462千元 前瞻計畫第3期特別預算-縣市管河川及區域排水整體改善計畫-雨水下水道。 (依據內政部營建署111.4.25營署水字第1111085503號函) 13,346.454千元 污水下水道建設計畫中央補助款。 (依據內政部營建署111.6.27營署水字第111135313號函) 450,692千元 「污水下水道建設計畫-約用人員工作經費」中央補助款。 (依據內政部營建署111.6.27營署水字第111135313號函) 14,079千元 「污水下水道建設計畫-補助訂定直轄市及縣(市)下水道系統發展計畫工作經費(南投縣)」中央補助款。 (依據內政部營建署111.6.27營署水字第111135313號函) 3,000千元 111年度水質水量保護區專戶運用小組行政經費補助案。 (依據經濟部111.3.31經水事字第11120204470號函) 300千元 111年度水質水量保護區專戶運用小組行政經費補助案。 (依據經濟部水利署111.7.6經水事字第11131049540號函) 326.396千元 南投縣產業運輸道路。 (依據經濟部水利署中區水資源局111.5.13

# 南投縣總預算

## 歲入來源別預算表

經常門

中華民國112年度

單位：新臺幣千元

科 目				本年度 預算數	上年度 預算數	前年度 決算數	本年度與 上年度比較	說明
款	項	目	節					
								水中集字第 11130025440號函) 5,000千元 111年度公路公共運輸 服務升級計畫-鹿谷鄉 幸福巴士計畫共4案。 (依據交通部公路總局 111.5.31路運計字第 1110066706號函) 3,021.039千元 111年度公路公共運輸 服務升級計畫-第一波 計畫共5案。 (依據交通部公路總局 111.4.14路運計字第 1110044620號函暨 111.5.9路授中監投字 第1110087617號函) 11,372.398千元 *教育處主管合 計\$211,377,542元 辦理區域性聯賽或對 抗賽。 (依據教育部體育署 111.7.1臺教體署計字 第11100241061號函) 450千元 地方政府改善基層運 動訓練場館及強化場 館維護與經營管理訓 練環境改善事項。 (依據教育部體育署 111.7.1臺教體署計字 第11100241061號函) 17,700千元 運動教練及選手生涯 照顧輔導。 (依據教育部體育署 111.7.1臺教體署計字 第11100241061號函) 470千元 運動i臺灣2.0計畫。 (依據教育部體育署 111.7.1臺教體署計字 第11100241061號函) 21,852千元 補助運動團隊訓練、 參賽等經費。 (依據教育部體育署 111.7.1臺教體署計字 第11100241061號函) 5,600千元 補助增聘專任運動教 練、辦理運動區域競 賽。

# 南投縣總預算

## 歲入來源別預算表

經常門

中華民國112年度

單位：新臺幣千元

科 目				本年度 預算數	上年度 預算數	前年度 決算數	本年度與 上年度比較	說明
款	項	目	節					
								(依據教育部體育署111.7.1臺教體署計字第11100241061號函)12,800千元 輔導基層訓練站培育優秀運動選手。 (依據教育部體育署111.7.6臺教體署計字第11100247221號函)22,050千元 111年度補助國民中小學充實健康中心設備。 (依據教育部國民及學前教育署111.5.6臺教國署學字第1110055164L號函)94.95千元 111學年度增置國民中小學圖書館閱讀推動教師計畫第1、2期經費。 (依據教育部國民及學前教育署111.6.30臺教國署國字第1110082064號函)2,865.56千元 111年度院頒道路交通秩序與交通安全改進方案經費。 (依據交通部111.6.9交安字第1115007962號函)76.8千元 各縣/市童軍營地修繕經費申請計畫。 (依據教育部國民及學前教育署111.6.17臺教國署學字第1110072164號函)2,295千元 110學年度偏遠地區國民中小學圖書館(室)藏書量經費。 (依據教育部111.6.27臺教授國部字第1110078057號函)2,956.5千元 縣(市)教育網路中心基礎維運計畫、推動中小學數位學習精進方案-專科教室無線網路建置。 (依據教育部111.7.12臺教資(三)字第1110066181號函)

# 南投縣總預算

## 歲入來源別預算表

經常門

中華民國112年度

單位：新臺幣千元

科 目				本年度 預算數	上年度 預算數	前年度 決算數	本年度與 上年度比較	說明
款	項	目	節					
								9,315千元 推動中小學數位學習 精進方案(1.教學軟體 及數位內容。2.數位 學習推動辦公室-專任 人力、代理代課費、 運作費、增能研習 費。3. BYOD、THSD計 畫。4. 雙語數位學伴 計畫。)、資訊科技融 入教學相關競賽與活 動。 (依據教育部111.7.12 臺教資(三)字第 1110066181號函) 35,647千元 數位機會中心設置、 營運及督導經費、數 位學伴計畫經費。 (依據教育部111.7.12 臺教資(三)字第 1110066181號函) 4,700千元 人工智慧技術及應用 人才培育第2期計畫、 中小學數位學習深耕 計畫實施學校。 (依據教育部111.7.12 臺教資(三)字第 1110066181號函)500 千元 補助辦理防減災及氣 候變遷調適教育計 畫、教育部補助永續 循環校園探索及示範 計畫。 (依據教育部111.7.12 臺教資(三)字第 1110066181號函) 2,900千元 專案補助111年度汰舊 換新身心障礙學生交 通車經費。 (依據教育部國民及學 前教育署111.6.9臺教 國署原字第 1110072276號函) 1,343千元 110學年度學前教育階 段專業團隊人員及助 理人員追加經費。 (依據教育部國民及學 前教育署111.5.11臺 教國署幼字第 1110058103A號函)

# 南投縣總預算

## 歲入來源別預算表

經常門

中華民國112年度

單位：新臺幣千元

科 目				本年度 預算數	上年度 預算數	前年度 決算數	本年度與 上年度比較	說明
款	項	目	節					
								1,513千元 草屯國小附設幼兒園 園舍興建連續性工程 112年度中央補助經 費。 (依據教育部111.5.24 臺教授國部字第 1110050299號函) 13,437千元 112年度沉浸式族語教 學幼兒園計畫。 (依據原住民族委員會 111.5.16原民綜字第 1110023700號函) 7,650千元 鼓勵原住民族學生多元 智能發展補助計畫。 (依據原住民族委員會 111.5.16原民綜字第 1110023700號函) 766.98千元 推展以民族教育為特 色之學校本位課程計 畫。 (依據原住民族委員會 111.5.16原民綜字第 1110023700號函)470 千元 設置民族教育中心。 (依據原住民族委員會 111.5.16原民綜字第 1110023700號函) 1,408千元 原住民族實驗教育補 助計畫。 (依據原住民族委員會 111.5.16原民綜字第 1110023700號函) 2,980千元 111-112年雙語數位學 伴計畫-第二期。 (依據教育部111.7.5 臺教資(三)字第 11127025721號函) 363.3千元 111學年度科技教育推 動總體計畫。 (依據教育部國民及學 前教育署111.7.7臺教 國署國字第 1110081252J號函) 12,081.216千元 111學年度部分領域課 程雙語教學計畫。 (依據教育部國民及學

# 南投縣總預算

## 歲入來源別預算表

經常門

中華民國112年度

單位：新臺幣千元

科 目				本年度 預算數	上年度 預算數	前年度 決算數	本年度與 上年度比較	說明
款	項	目	節					
								前教育署111.7.1臺教國署國字第1110076095號函) 6,227.587千元 111年度補助各直轄市縣(市)政府推動夏日樂學計畫。 (依據教育部國民及學前教育署111.6.10臺教國署國字第1110071476號函暨111.6.10臺教國署國字第1110071477號函) 6,402千元 111學年度國民中學技藝教育專案編班-第二期。 (依據教育部國民及學前教育署111.6.22臺教國署國字第1110076679號函) 2,387.676千元 111學年度國民中學區域職業試探與體驗示範中心計畫。 (依據教育部國民及學前教育署111.7.11臺教國署國字第1110084782J號函) 3,923.525千元 111學年度國民中學生涯發展教育(含出版品印製)-第二期。 (依據教育部國民及學前教育署111.6.6臺教國署國字第1110069381號函) 854.7千元 111學年度擴增高級中等學校雙語實驗班計畫(第二期)。 (依據教育部國民及學前教育署111.6.10臺教國署高字第1110074776G號函) 2,836.748千元 環境教育推動等相關計畫。 (依據教育部111.7.12臺教資(三)字第1110066181號函) 1,400千元 永續循環校園計畫。 (依據教育部111.7.12臺教資(三)字第

# 南投縣總預算

## 歲入來源別預算表

經常門

中華民國112年度

單位：新臺幣千元

科 目				本年度 預算數	上年度 預算數	前年度 決算數	本年度與 上年度比較	說明
款	項	目	節					
								1110066181號函)600千元 112年度客家語發展相關計畫。 (依據客家委員會111.4.6客會語字第1110002899號函) 2,460千元 *文化局主管合計\$68,897,670元 南投縣歷史建築武德殿及附屬建築群再利用工程。 (依據文化部文化資產局111.7.15文資蹟字第11130079521號函) 6,240千元 南投縣縣定古蹟藍田書院正殿及拜殿屋頂漏水緊急搶修工程。 (依據文化部文化資產局111.7.15文資蹟字第11130079521號函) 1,762.5千元 集集樟腦出張所建築群再造歷史現場計畫第二期工程。 (依據文化部111.6.21文授資局蹟字第11130065781號函) 50,072千元 111-112年南投縣文物普查建檔計畫(五)-名間鄉、中寮鄉。 (依據文化部文化資產局111.2.9文資物字第1113001437號函) 419.1千元 111-112年南投縣南投陶、石質類列冊文物暨日月潭乾隆古碑調查研究計畫。 (依據文化部文化資產局111.2.9文資物字第1113001437號函) 187.5千元 南投縣文物普查專案管理計畫案-第3年。 (依據文化部文化資產局110.3.8文資物字第1103002451號函) 416.57千元 2022客庄文化力-南投·國姓搶成功。 (依據客家委員會

# 南投縣總預算

## 歲入來源別預算表

經常門

中華民國112年度

單位：新臺幣千元

科 目				本年度 預算數	上年度 預算數	前年度 決算數	本年度與 上年度比較	說明
款	項	目	節					
								111.5.3客會傳字第1110001766號函)3,000千元 2022南投縣客家文化節~客家藝起來系列活動。 (依據客家委員會111.6.17客會傳字第1110004728號函)800千元 111至112年度推動社區營造及村落文化發展計畫。 (依據文化部111.3.3文源字第1113005590號函)6,000千元 *警察局主管合計\$16,335,324元 前瞻基礎建設-城鄉建設-公共服務據點整備-公有危險建築補強重建(106-114年)計畫第3期、第4期(110年至114年計畫)。 (依據內政部警政署109.12.9警署後字第10901653571號函)14,606千元 112年度辦理「強化社會安全網計畫-少年偏差行為輔導業務」。 (依據內政部111.6.10內授警字第1110870369號函)1,729,324千元 *消防局主管合計\$8,182,000元 強化災害防救志工救災協勤能量中程計畫(111年-116年)。 (依據內政部消防署110.8.2消署民字第1101500135號函)1,160千元 強韌臺灣大規模風災震災整備與協作計畫(112年-116年)。 (依據內政部111.6.16內授消字第1110824291號函)3,392千元 建構安全化學環境計畫(109年-113年)。 (依據內政部

# 南投縣總預算

## 歲入來源別預算表

經常門

中華民國112年度

單位：新臺幣千元

科 目				本年度 預算數	上年度 預算數	前年度 決算數	本年度與 上年度比較	說明
款	項	目	節					
								110. 11. 26內授消字第1100826250號函) 3,630千元 *衛生局主管合計\$173,090,592元 112年度整合型心理健康工作計畫。 (依據衛生福利部111. 5. 25衛部心字第1110118337號函) 3,880千元 112年度補助地方推動兒童發展聯合評估服務計畫。 (依據衛生福利部國民健康署111. 7. 11國健婦字第1110461927號函)2,478千元 112年度「110年至113年度周產期高風險孕產婦(兒)追蹤關懷計畫」。 (依據衛生福利部國民健康署111. 7. 8國健婦字第1110461948號函) 1,975千元 112年度公益彩券回饋金排除救醫障礙計畫。 (依據衛生福利部111. 7. 11衛部保字第1111260241L號函) 1,552千元 112年度強化社會安全網第二期計畫。 (依據衛生福利部111. 5. 25衛部心字第1110118337號函) 50,824.582千元 112年度「長者整合性預防及延緩失能計畫」。 (依據衛生福利部國民健康署111. 6. 9國健社字第1110260812號函) 13,030千元 111年度銀髮健身俱樂部補助計畫。 (依據衛生福利部國民健康署111. 6. 21國健社字第1110269050號函)1,958.608千元 112年度加強監控食品、藥物、化粧品違規廣告計畫。

# 南投縣總預算

## 歲入來源別預算表

經常門

中華民國112年度

單位：新臺幣千元

科 目				本年度 預算數	上年度 預算數	前年度 決算數	本年度與 上年度比較	說明
款	項	目	節					
								(依據衛生福利部食品藥物管理署111.6.17 FDA企字第1119031233號函)344千元 112年度傳染病防治計畫。 (依據衛生福利部疾病管制署111.6.17疾管企字第1110100733號函)7,334千元 112年度「長照十年計畫2.0-強化照顧管理人力資源」。 (依據衛生福利部111.7.19衛部顧字第1110128286號函)47,121.402千元 112年度失智照護服務計畫。 (依據衛生福利部111.4.22衛部顧字第1111960976號函)42,593千元 *環保局主管合計\$94,692,000元 鼓勵公民營機構興建營運垃圾焚化廠推動計畫(含垃圾全分類零廢棄第一階段執行計畫)112年-南投縣第5期111至114年垃圾轉運暨監督稽查計畫。 (依據行政院環境保護署110.11.1環署督字第1101149883號函)62,500千元 112年毒性及關注化學物質源頭管理計畫。 (依據行政院環境保護署毒物及化學物質局111.6.17環化評字第1118111420號函)2,100千元 112年非農地環境雜草管理計畫。 (依據行政院環境保護署毒物及化學物質局111.6.17環化評字第1118111420號函)340千元 111年度改善公廁暨提升優質公廁推動計畫-新設名間鄉苗圃生態公園廁所專案計畫。 (依據行政院環境保護

# 南投縣總預算

## 歲入來源別預算表

經常門

中華民國112年度

單位：新臺幣千元

科 目				本年度 預算數	上年度 預算數	前年度 決算數	本年度與 上年度比較	說明
款	項	目	節					
								署111.6.28環署督字第1111084895號函) 4,150千元 111年非農地環境雜草管理計畫。 (依據行政院環境保護署毒物及化學物質局111.6.2環化控字第1118004402號函及111.5.6環化控字第1118106427號函)340千元 112年度土壤及地下水污染調查及查證工作計畫-南投縣。 (依據行政院環境保護署111.7.20環署土字第1111098479號函) 8,000千元 112年度補助直轄市、縣(市)環境保護局辦理資源循環工作計畫。 (依據行政院環境保護署111.7.19環署基字第1111096740號函) 17,262千元 *家畜所主管合計 \$4,082,000元 111年度「豬瘟撲滅及防範重要豬病防檢疫計畫(追加)」。 (依據行政院農業委員會動植物防疫檢疫局111.6.20防檢一字第1111471675號函) 3,462千元 111年度「口蹄疫防治強化工作計畫」。 (依據行政院農業委員會動植物防疫檢疫局111.7.5防檢一字第1111471773號函)620千元 *稅務局主管合計\$2,379,000元 地方政府土地增值稅款短收補助經費。 (依據財政部賦稅署111.8.1臺稅財產字第11104635800號函及中央對直轄市及縣(市)政府補助辦法)2,379千元 *原民局主管合

# 南投縣總預算

## 歲入來源別預算表

經常門

中華民國112年度

單位：新臺幣千元

科 目				本年度 預算數	上年度 預算數	前年度 決算數	本年度與 上年度比較	說明
款	項	目	節					
								計\$179,252,842元 都市原住民族發展計畫-辦理原住民族文化、體育、歲時祭儀活動。 (依據原住民族委員會111.5.16原民綜字第1110023700號函)109千元 平埔族群聚落活力計畫。 (依據原住民族委員會111.5.16原民綜字第1110023700號函)1,240千元 原住民族語言推廣人員設置計畫。 (依據原住民族委員會111.5.16原民綜字第1110023700號函)5,740千元 原住民族語保母獎助計畫。 (依據原住民族委員會111.5.16原民綜字第1110023700號函)2,857.016千元 原住民學生課後扶植計畫。 (依據原住民族委員會111.5.16原民綜字第1110023700號函)4,132.195千元 南投縣原住民族部落大學實施計畫。 (依據原住民族委員會111.5.16原民綜字第1110023700號函)3,360千元 平埔族群語言復振補助計畫。 (依據原住民族委員會111.5.16原民綜字第1110023700號函)315千元 原住民急難救助。 (依據原住民族委員會111.5.16原民綜字第1110023700號函)160千元 推展原住民族志願服務。 (依據原住民族委員會111.5.16原民綜字第1110023700號函)28.7

# 南投縣總預算

## 歲入來源別預算表

經常門

中華民國112年度

單位：新臺幣千元

科 目				本年度 預算數	上年度 預算數	前年度 決算數	本年度與 上年度比較	說明
款	項	目	節					
								千元 聘僱原住民社工員 (師)實施計畫。 (依據原住民族委員會 111.5.16原民綜字第 1110023700號函) 697,221千元 原住民族家庭服務中 心購置設施設備實施 計畫。 (依據原住民族委員會 111.5.16原民綜字第 1110023700號函) 1,200千元 辦理原住民族長期照 顧-文化健康站實施計 畫。 (依據原住民族委員會 111.5.16原民綜字第 1110023700號函) 100,671.12千元 前瞻基礎建設計畫-城 鄉建設-原住民部落營 造人力計畫。 (依據原住民族委員會 111.5.16原民綜字第 1110023700號函) 1,796.85千元 原住民族家庭服務中 心實施計畫。 (依據原住民族委員會 111.5.16原民綜字第 1110023700號函) 5,792.5千元 補助原住民族長者裝 置假牙補助計畫。 (依據原住民族委員會 111.5.16原民綜字第 1110023700號函) 2,413.74千元 都市原住民發展計畫- 提升原住民就業競爭 力實施計畫。 (依據原住民族委員會 111.5.16原民綜字第 1110023700號函)58千 元 原young青年返鄉體驗 工讀計畫。 (依據原住民族委員會 111.5.16原民綜字第 1110023700號函) 2,220千元 原住民取得技術士證 照獎獎勵金。

# 南投縣總預算

## 歲入來源別預算表

經常門

中華民國112年度

單位：新臺幣千元

科 目				本年度 預算數	上年度 預算數	前年度 決算數	本年度與 上年度比較	說明
款	項	目	節					
								(依據原住民族委員會111.5.16原民綜字第1110023700號函)790千元 原住民族綜合發展基金貸款業務實施計畫。 (依據原住民族委員會111.5.16原民綜字第1110023700號函)640千元 補助經濟弱勢原住民建購及修繕住宅計畫。 (依據原住民族委員會111.5.16原民綜字第1110023700號函)4,301千元 111年度文健站友善空間整建計畫。 (依據原住民族委員會111.6.13原民社字第11100307386號函)6,080千元 「111年南投縣部落永續建設藍圖規劃一部落安全防(減)災類」。 (依據原住民族委員會111.5.9原民建字第11100239651號函)7,120千元 111年度「原住民族部落特色道路改善計畫(第四次核定)」—「仁愛鄉中正村卡度部落五號道路改善工程」。 (依據原住民族委員會111.6.21原民建字第11100320431號函)3,467.2千元 111原住民族土地規劃與管理經營實施計畫。 (依據原住民族委員會111.5.20原民土字第1110024530號函)78.3千元 原住民族部落環境基本調查、部落溝通及國土功能分區劃設作業。 (依據內政部110.12.27台內營字第

# 南投縣總預算

## 歲入來源別預算表

經常門

中華民國112年度

單位：新臺幣千元

科 目				本年度 預算數	上年度 預算數	前年度 決算數	本年度與 上年度比較	說明	
款	項	目	節						名稱及編號
07				10000000000 捐獻及贈與收入	1	1	-	1100819114號函) 3,605千元 前瞻基礎建設計畫-城 鄉建設-推動原住民族 多元產業2.0計畫。 (依據原住民族委員會 111.5.26原民經字第 1110024894號函) 20,000千元 111年度原住民族部落 大學實施計畫。 (依據原住民族委員會 111.4.12原民教字第 1110017070號函)200 千元 補助原住民族住宅業 務及多元居住協助。 (依據原住民族委員會 111.5.16原民綜字第 1110023700號函)180 千元 增列進位數。0.365千 元	
	001			10020020000 南投縣政府	1	1	-		
		01		10020020100 捐獻收入	1	1	-		
			01	10020020101 一般捐獻	1	1	-	本府各單位1千元。 一般現金捐獻。(財政 處) (依據民法)1千元	
08				12000000000 其他收入	131,786	104,529	169,244	27,257	
	001			12020020000 南投縣政府	131,386	104,129	168,967	27,257	
		01		12020020100 學雜費收入	42,055	41,039	57,784	1,016	
			01	12020020101 學雜費收入	42,055	41,039	57,784	1,016	本府各單位42,055千 元。 社區大學報名費及學 分費收入。(教育處) (依據南投縣社區大學 收退費基準)12,000千

# 南投縣總預算

## 歲入來源別預算表

經常門

中華民國112年度

單位：新臺幣千元

科 目				本年度 預算數	上年度 預算數	前年度 決算數	本年度與 上年度比較	說明	
款	項	目	節						名稱及編號
		02		12020020200 雜項收入	89,331	63,090	111,183	26,241	元 旭光高中高中部學雜 費收入。(教育處) 10,054.8千元 全縣國民小學附設幼 兒園學費收入。(教育 處) (依據南投縣公私立幼 兒園收退費管理辦法 及南投縣公立幼兒園 收費基準表)20,000千 元 增列進位數。0.2千元
			01	12020020201 收回以前年 度歲出	14,590	14,000	54,657	590	本府各單位14,590千 元。 各機關收回以前年度 已核銷之款項。 (依據各縣(市)政府編 製總決算應行注意事 項)14,590千元
			02	12020020210 其他雜項收 入	74,741	49,090	56,526	25,651	本府各單位74,741千 元。 有線廣播電視發展基 金。(新聞及行政處) (收支對列) (有線廣播電視發展基 金-促進有線廣播電視 發展) (依據有線廣播電視法 第45條第1項、第2項 第2款規定)1,949.287 千元 建築物無障礙設施與 設備改善基金。(建設 處)(收支對列) (依據內政部營建署 92.7.18營建署管字第 0920039497號函)75千 元 南投縣產業園區發展 基金專戶。(建設處) (收支對列) (依據本府111.6.6府 建發字第1110131466 號函)11,548千元 南投縣建設基金。(建 設處)(收支對列) (依據南投縣政府

# 南投縣總預算

## 歲入來源別預算表

經常門

中華民國112年度

單位：新臺幣千元

科 目				本年度 預算數	上年度 預算數	前年度 決算數	本年度與 上年度比較	說明
款	項	目	節					
								111.5.30府建都字第1110128207號函) 21,950千元 未登記工廠納管輔導金及特定工廠營運管理金收入。(建設處)(收支對列) (依據特定工廠登記辦法第3條、第16條及第17條)2,600千元 南投縣平價住宅營運管理及社會住宅政策研究。(建設處)(收支對列) (依據南投縣政府111.6.29府計綜字第1110155319號函) 1,200千元 畸零地合併使用協議調處。(建設處)(收支對列) (依據南投縣畸零地使用自治條例第17條)90千元 南投縣農業發展基金。(農業處)(收支對列) (農業發展基金-農地利用管理業務) (依據農業用地變更回饋金撥繳及分配利用辦法)5,038千元 本府代為標售地籍清理未能釐清權屬第2類等4類標售土地價金中百分之五為本府行政處理費。(地政處)(收支對列) (依據地籍清理條例第14條第2項及內政部102.9.2台內地字第1020291751號函)290千元 挖掘道路路面工程管理及維護改善計畫。(工務處)(收支對列) (依據南投縣道路基金收支保管及運用辦法)30,000千元 增列進位數。0.713千元

# 南投縣總預算

## 歲入來源別預算表

經常門

中華民國112年度

單位：新臺幣千元

科 目				本年度 預算數	上年度 預算數	前年度 決算數	本年度與 上年度比較	說明
款	項	目	節					
	002			400	400	277	-	
			01	12080130000 南投縣政府警察局	400	400	277	-
				12080130200 雜項收入	400	400	277	-
			01	12080130203 車輛移置費	400	400	277	-
								南投、中興、草屯、埔里地區重點路段實施違規車輛移置及保管規費。1. 草屯拖吊場250,000元。2. 埔里拖吊場150,000元。400千元

# 南投縣總預算

## 歲入來源別預算表

資本門

中華民國112年度

單位：新臺幣千元

科 目				本年度 預算數	上年度 預算數	前年度 決算數	本年度與 上年度比較	說明
款	項	目	節					
				1,500	2,000	535,199	-500	
01				資本門合計				
				07000000000	1,500	2,000	535,199	-500
				財產收入				
	001			07020020000	1,500	2,000	535,199	-500
				南投縣政府				
		01		07020020200	1,500	2,000	535,199	-500
				財產售價				
			01	07020020201	1,500	2,000	535,199	-500
				土地售價				本府各單位1,500千元。 出售縣有非公用房地。(財政處) (依據土地法及縣有財產管理自治條例) 1,500千元
				經常門及資本門總計	25,478,000	29,204,000	29,695,312	-3,726,000

# 南投縣總預算

## 歲出政事別預算表

經常門

中華民國112年度

單位：新臺幣千元

科 目			本年度 預算數	上年度 預算數	前年度 決算數	本年度與 上年度比較
款	項	目 名稱及編號				
		經常門合計	21,307,484	23,601,224	21,349,790	-2,293,740
01		32000000000 行政支出	384,833	371,241	333,464	13,592
	001	32020020000 南投縣政府	384,833	371,241	333,464	13,592
		01 32020020100 一般行政	200,442	194,290	180,162	6,152
		02 32020020400 有線廣播電視發展基金	1,750	1,853	1,914	-103
		03 32020021000 主計業務	38,814	37,660	32,140	1,154
		04 32020022000 人事業務	33,309	31,807	29,449	1,502
		05 32020023100 政風業務	23,265	22,199	19,595	1,066
		06 32020024000 施政計畫綜合業務	87,253	83,432	70,204	3,821
02		33000000000 立法支出	250,800	253,974	213,747	-3,174
	001	33010010000 南投縣議會	250,800	253,974	213,747	-3,174
		01 33010010100 一般行政	111,664	115,141	86,905	-3,477
		02 33010010200 議事業務	139,136	138,833	126,842	303
03		37000000000 民政支出	1,592,871	1,563,604	1,517,241	29,267
	001	37020020000 南投縣政府	221,037	269,073	190,087	-48,036

# 南投縣總預算

## 歲出政事別預算表

經常門

中華民國112年度

單位：新臺幣千元

科 目			本年度 預算數	上年度 預算數	前年度 決算數	本年度與 上年度比較
款	項	目 名稱及編號				
		01 37020021400 禮俗文獻	6,947	1,388	1,129	5,559
		02 37020021600 民政業務	126,933	192,762	118,908	-65,829
		03 37020023100 地政業務	87,157	74,923	70,050	12,234
	002	37030170000 南投縣南投市戶政事務所	31,441	30,229	28,829	1,212
		01 37030170100 一般行政	28,889	27,690	26,633	1,199
		02 37030171500 戶政業務	2,552	2,539	2,196	13
	003	37030180000 南投縣埔里鎮戶政事務所	30,353	26,529	24,870	3,824
		01 37030180100 一般行政	26,361	24,915	23,596	1,446
		02 37030181500 戶政業務	3,992	1,614	1,274	2,378
	004	37030190000 南投縣草屯鎮戶政事務所	27,902	27,062	25,121	840
		01 37030190100 一般行政	26,370	25,530	23,976	840
		02 37030191500 戶政業務	1,532	1,532	1,145	-
	005	37030200000 南投縣竹山鎮戶政事務所	16,758	16,489	15,559	269
		01 37030200100 一般行政	15,534	15,271	14,436	263
		02 37030201500 戶政業務	1,224	1,218	1,123	6

# 南投縣總預算

## 歲出政事別預算表

經常門

中華民國112年度

單位：新臺幣千元

科 目			本年度 預算數	上年度 預算數	前年度 決算數	本年度與 上年度比較
款	項	目 名稱及編號				
	006		7,531	7,329	6,968	202
		3703021000 南投縣集集鎮戶政 事務所				
		01 3703021010 一般行政	7,030	6,828	6,494	202
		02 3703021150 戶政業務	501	501	474	-
	007		13,313	12,838	11,530	475
		3703022000 南投縣名間鄉戶政 事務所				
		01 3703022010 一般行政	12,149	11,676	10,923	473
		02 3703022150 戶政業務	1,164	1,162	607	2
	008		8,386	8,702	8,189	-316
		3703023000 南投縣鹿谷鄉戶政 事務所				
		01 3703023010 一般行政	7,538	7,855	7,509	-317
		02 3703023150 戶政業務	848	847	680	1
	009		9,380	9,114	8,251	266
		3703024000 南投縣中寮鄉戶政 事務所				
		01 3703024010 一般行政	8,741	8,475	7,848	266
		02 3703024150 戶政業務	639	639	403	-
	010		8,864	8,640	7,477	224
		3703025000 南投縣魚池鄉戶政 事務所				
		01 3703025010 一般行政	8,187	7,959	7,132	228
		02 3703025150 戶政業務	677	681	345	-4

# 南投縣總預算

## 歲出政事別預算表

經常門

中華民國112年度

單位：新臺幣千元

科 目			本年度 預算數	上年度 預算數	前年度 決算數	本年度與 上年度比較
款	項	目 名稱及編號				
	011		9,444	9,127	8,697	317
		37030260000 南投縣國姓鄉戶政事務所				
		01 37030260100 一般行政	8,507	8,190	8,064	317
		02 37030261500 戶政業務	937	937	633	-
	012		8,459	8,149	7,637	310
		37030270000 南投縣水里鄉戶政事務所				
		01 37030270100 一般行政	7,549	7,239	7,110	310
		02 37030271500 戶政業務	910	910	527	-
	013		9,493	9,053	8,608	440
		37030280000 南投縣信義鄉戶政事務所				
		01 37030280100 一般行政	8,716	8,279	8,074	437
		02 37030281500 戶政業務	777	774	534	3
	014		8,587	8,274	7,486	313
		37030290000 南投縣仁愛鄉戶政事務所				
		01 37030290100 一般行政	7,871	7,656	7,070	215
		02 37030291500 戶政業務	716	618	416	98
	015		711,643	664,465	578,073	47,178
		37050060000 南投縣政府消防局				
		01 37050060100 一般行政	675,920	617,541	540,824	58,379
		02 37050064100 消防業務	35,723	46,924	37,249	-11,201

# 南投縣總預算

## 歲出政事別預算表

經常門

中華民國112年度

單位：新臺幣千元

科 目			本年度 預算數	上年度 預算數	前年度 決算數	本年度與 上年度比較
款	項	目 名稱及編號				
	016		77,099	73,759	71,347	3,340
		37060070000 南投縣南投地政事 務所				
		01 37060070100 一般行政	66,098	63,576	61,246	2,522
		02 37060073100 地政業務	11,001	10,183	10,101	818
	017		50,535	47,639	46,574	2,896
		37060080000 南投縣草屯地政事 務所				
		01 37060080100 一般行政	43,621	41,284	39,833	2,337
		02 37060083100 地政業務	6,914	6,355	6,741	559
	018		79,386	78,276	68,460	1,110
		37060090000 南投縣埔里地政事 務所				
		01 37060090100 一般行政	67,817	67,528	57,230	289
		02 37060093100 地政業務	11,569	10,748	11,230	821
	019		35,618	33,799	32,403	1,819
		37060100000 南投縣水里地政事 務所				
		01 37060100100 一般行政	30,055	28,672	27,132	1,383
		02 37060103100 地政業務	5,563	5,127	5,271	436
	020		53,072	50,945	48,699	2,127
		37060110000 南投縣竹山地政事 務所				
		01 37060110100 一般行政	46,035	44,341	41,767	1,694
		02 37060113100 地政業務	7,037	6,604	6,932	433

# 南投縣總預算

## 歲出政事別預算表

經常門

中華民國112年度

單位：新臺幣千元

科 目			本年度 預算數	上年度 預算數	前年度 決算數	本年度與 上年度比較
款	項	目 名稱及編號				
	021		174,570	164,113	312,376	10,457
		3711031000 南投縣政府原住民族行政局				
		01 37110310100 一般行政	22,729	20,930	19,523	1,799
		02 37110311800 原住民業務	151,841	143,183	292,853	8,658
04		38000000000 警政支出	2,458,778	2,371,974	2,241,881	86,804
	001					
		38080130000 南投縣政府警察局	2,458,778	2,371,974	2,241,881	86,804
		01 38080130100 一般行政	2,356,777	2,270,971	2,144,204	85,806
		02 38080131000 警政業務	100,751	99,753	97,098	998
		03 38080131200 警光山莊管理基金	1,250	1,250	579	-
05		40000000000 財務支出	264,520	256,040	238,591	8,480
	001					
		40020020000 南投縣政府	50,806	47,555	43,074	3,251
		01 40020021200 財政及公產業務	50,806	47,555	43,074	3,251
	002					
		40070120000 南投縣政府稅務局	213,714	208,485	195,517	5,229
		01 40070120100 一般行政	173,475	167,834	161,215	5,641
		02 40070122100 稅捐稽徵業務	40,239	40,651	34,302	-412
06		51000000000 教育支出	7,857,194	9,460,574	8,610,045	-1,603,380

# 南投縣總預算

## 歲出政事別預算表

經常門

中華民國112年度

單位：新臺幣千元

科 目			本年度 預算數	上年度 預算數	前年度 決算數	本年度與 上年度比較	
款	項	目 名稱及編號					
07	001	51020020000 南投縣政府	7,857,194	9,460,574	8,610,045	-1,603,380	
		01 51020021000 教育員工待遇準備	90,000	70,000	13,219	20,000	
		02 51020021700 教育行政	7,767,194	9,390,574	8,596,826	-1,623,380	
			53000000000 文化支出	110,558	112,830	135,021	-2,272
	001		53120300000 南投縣政府文化局	110,558	112,830	135,021	-2,272
		01	53120300100 一般行政	35,505	33,210	31,523	2,295
		02	53120301000 文教活動	69,182	74,142	94,439	-4,960
		03	53120301100 客家業務	5,871	5,478	9,059	393
	08		56000000000 農業支出	306,737	269,806	340,412	36,931
		001	56020020000 南投縣政府	242,440	210,225	275,682	32,215
01 56020021800 農業管理與輔導業務			159,410	132,601	185,803	26,809	
02 56020021900 水產種苗場業務			137	137	181	-	
03 56020022100 農業發展基金			5,038	4,772	2,685	266	
04 56020024500 水利管理業務			77,855	72,715	87,013	5,140	
002			56040050000 南投縣家畜疾病防治所	64,297	59,581	64,730	4,716

# 南投縣總預算

## 歲出政事別預算表

經常門

中華民國112年度

單位：新臺幣千元

科 目			本年度 預算數	上年度 預算數	前年度 決算數	本年度與 上年度比較	
款	項	目 名稱及編號					
09	001	01	56040050100 一般行政	28,637	27,114	25,926	1,523
		02	56040053000 家畜防疫	35,660	32,467	38,804	3,193
			57000000000 工業支出	223,834	188,117	205,838	35,717
			57020020000 南投縣政府	223,834	188,117	205,838	35,717
		01	57020021500 工商業與度量衡 管理	119,737	108,641	143,349	11,096
		02	57020021600 建管行政	43,337	23,572	21,256	19,765
		03	57020022100 下水道業務	58,545	53,771	39,461	4,774
		04	57020022200 建築物無障礙設 備與設施改善基 金	75	75	-	-
		05	57020022300 公共工程業務	1,362	1,300	1,127	62
		06	57020022400 資源開發業務	778	758	645	20
10	001		58000000000 交通支出	18,614	11,464	15,790	7,150
			58020020000 南投縣政府	18,614	11,464	15,790	7,150
		01	58020021200 交通管理業務	11,577	7,051	12,034	4,526
		02	58020021400 共同管道管理基 金	1,000	1,000	866	-
		03	58020021500 道路基金	1,000	1,000	674	-

# 南投縣總預算

## 歲出政事別預算表

經常門

中華民國112年度

單位：新臺幣千元

科 目				本年度 預算數	上年度 預算數	前年度 決算數	本年度與 上年度比較
款	項	目	名稱及編號				
		04	58020021600 道路橋樑養護	5,037	2,413	2,216	2,624
11			59000000000 其他經濟服務支出	249,443	187,760	211,005	61,683
	001		59020020000 南投縣政府	178,914	123,587	158,934	55,327
		01	59020021100 觀光與公用事業 管理	178,914	123,587	158,934	55,327
	002		59130340000 南投縣風景區管理 所	70,529	64,173	52,071	6,356
		01	59130340100 一般行政	17,282	16,529	15,278	753
		02	59130341300 風景區管理業務	53,247	47,644	36,793	5,603
12			61000000000 社會保險支出	140,132	133,836	117,713	6,296
	001		61020020000 南投縣政府	140,132	133,836	117,713	6,296
		01	61020021300 社會保險	140,132	133,836	117,713	6,296
13			62000000000 社會救助支出	125,694	125,461	93,417	233
	001		62020020000 南投縣政府	125,694	125,461	93,417	233
		01	62020020100 社會救濟	125,694	125,461	93,417	233
14			63000000000 福利服務支出	2,640,899	3,743,086	3,309,930	-1,102,187
	001		63020020000 南投縣政府	2,640,899	3,743,086	3,309,930	-1,102,187

# 南投縣總預算

## 歲出政事別預算表

經常門

中華民國112年度

單位：新臺幣千元

科		目		本年度 預算數	上年度 預算數	前年度 決算數	本年度與 上年度比較
款	項	目	名稱及編號				
15	001	01	63020021500 社政業務	2,640,899	3,743,086	3,309,930	-1,102,187
			64000000000 國民就業支出	33,152	16,763	15,709	16,389
			64020020000 南投縣政府	33,152	16,763	15,709	16,389
		01	64020021000 就業及勞工輔導	9,676	6,512	5,661	3,164
16	001	02	64020021100 職訓及就業輔導	23,476	10,251	10,048	13,225
			65000000000 醫療保健支出	621,890	863,694	607,056	-241,804
			65090140000 南投縣政府衛生局	614,560	856,919	602,504	-242,359
		01	65090140100 一般行政	89,578	86,801	79,411	2,777
		02	65090141000 衛生業務	259,626	532,859	305,146	-273,233
		03	65090142000 衛生所業務	265,356	237,259	217,947	28,097
		002	65090150000 南投縣慢性病防治所	7,330	6,775	4,552	555
		01	65090150100 一般行政	6,155	5,637	3,964	518
		02	65090153000 慢性病防治	1,175	1,138	588	37
		17	001		71000000000 環境保護支出	398,099	336,221
	71100160000 南投縣政府環境保護局			398,099	336,221	333,827	61,878

# 南投縣總預算

## 歲出政事別預算表

經常門

中華民國112年度

單位：新臺幣千元

科 目				本年度 預算數	上年度 預算數	前年度 決算數	本年度與 上年度比較
款	項	目	名稱及編號				
18	001	01	71100160100 一般行政	44,707	42,805	38,180	1,902
		02	71100161100 環保業務	353,392	293,416	295,647	59,976
			72000000000 社區發展支出	22,056	29,999	38,477	-7,943
			72020020000 南投縣政府	22,056	29,999	38,477	-7,943
		01	72020021900 社區發展	6,656	6,647	6,252	9
19	001	02	72020022200 城鄉業務	15,400	23,352	32,225	-7,952
			76000000000 退休撫卹給付支出	2,910,474	2,726,031	2,562,314	184,443
			7670a020000 公務人員退休及撫 卹給付	2,884,474	2,702,031	2,562,231	182,443
		01	7670a021000 公務人員退休給 付	2,842,474	2,662,031	2,550,751	180,443
		02	7670a021100 公務人員撫卹給 付	42,000	40,000	11,480	2,000
20	001	002	7670a030000 公務人員各項補助 及慰問金	26,000	24,000	83	2,000
		01	7670a031700 公務人員執行職 務意外傷亡慰問 金	26,000	24,000	83	2,000
			81000000000 債務付息支出	194,406	94,357	57,735	100,049
			81020020000 南投縣政府	194,406	94,357	57,735	100,049
		01	81020021000 債務付息	194,406	94,357	57,735	100,049

# 南投縣總預算

## 歲出政事別預算表

經常門

中華民國112年度

單位：新臺幣千元

科 目			本年度 預算數	上年度 預算數	前年度 決算數	本年度與 上年度比較
款	項	目 名稱及編號				
21		86000000000 專案補助支出	34,500	36,000	37,500	-1,500
	001	8670a010000 對鄉(鎮、市)之 各項補助	34,500	36,000	37,500	-1,500
		01 8670a011000 補助鄉鎮市	34,500	36,000	37,500	-1,500
22		89000000000 其他支出	238,000	218,392	113,077	19,608
	001	89020020000 南投縣政府	3,000	3,000	6,100	-
		01 89020021200 賠償準備金	3,000	3,000	6,100	-
	002	8970a030000 公務人員各項補助 及慰問金	170,000	166,000	106,977	4,000
		01 8970a031800 公務人員各項補 助	170,000	166,000	106,977	4,000
	003	8970a050000 各類員工待遇準備	65,000	49,392	-	15,608
		01 8970a051700 各類員工待遇準 備	65,000	49,392	-	15,608
23		90000000000 第二預備金	230,000	230,000	-	-
	001	9080c010000 第二預備金	230,000	230,000	-	-
		01 9080c011000 第二預備金	230,000	230,000	-	-

# 南投縣總預算

## 歲出政事別預算表

資本門

中華民國112年度

單位：新臺幣千元

科 目			本年度 預算數	上年度 預算數	前年度 決算數	本年度與 上年度比較
款	項	名稱及編號				
		資本門合計	3,618,516	5,303,776	6,205,912	-1,685,260
01		32000000000 行政支出	193,591	287,933	146,248	-94,342
	001	32020020000 南投縣政府	193,591	287,933	146,248	-94,342
		01 32020029000 一般建築及設備	193,591	287,933	146,248	-94,342
02		33000000000 立法支出	4,350	5,050	3,781	-700
	001	33010010000 南投縣議會	4,350	5,050	3,781	-700
		01 33010019000 一般建築及設備	4,350	5,050	3,781	-700
03		37000000000 民政支出	201,348	177,925	393,038	23,423
	001	37030170000 南投縣南投市戶政事務所	802	90	118	712
		01 37030179000 一般建築及設備	802	90	118	712
	002	37030180000 南投縣埔里鎮戶政事務所	91	102	90	-11
		01 37030189000 一般建築及設備	91	102	90	-11
	003	37030190000 南投縣草屯鎮戶政事務所	91	99	77	-8
		01 37030199000 一般建築及設備	91	99	77	-8
	004	37030200000 南投縣竹山鎮戶政事務所	98	48	70	50

# 南投縣總預算

## 歲出政事別預算表

資本門

中華民國112年度

單位：新臺幣千元

科 目			本年度 預算數	上年度 預算數	前年度 決算數	本年度與 上年度比較
款	項	目 名稱及編號				
		01 37030209000 一般建築及設備	98	48	70	50
	005	37030210000 南投縣集集鎮戶政 事務所	-	86	39	-86
		01 37030219000 一般建築及設備	-	86	39	-86
	006	37030220000 南投縣名間鄉戶政 事務所	34	36	37	-2
		01 37030229000 一般建築及設備	34	36	37	-2
	007	37030230000 南投縣鹿谷鄉戶政 事務所	142	-	66	142
		01 37030239000 一般建築及設備	142	-	66	142
	008	37030240000 南投縣中寮鄉戶政 事務所	32	45	42	-13
		01 37030249000 一般建築及設備	32	45	42	-13
	009	37030250000 南投縣魚池鄉戶政 事務所	118	-	39	118
		01 37030259000 一般建築及設備	118	-	39	118
	010	37030260000 南投縣國姓鄉戶政 事務所	20	50	22	-30
		01 37030269000 一般建築及設備	20	50	22	-30
	011	37030270000 南投縣水里鄉戶政 事務所	24	-	32	24
		01 37030279000 一般建築及設備	24	-	32	24

# 南投縣總預算

## 歲出政事別預算表

資本門

中華民國112年度

單位：新臺幣千元

科 目			本年度 預算數	上年度 預算數	前年度 決算數	本年度與 上年度比較
款	項	目 名稱及編號				
	012		50	-	46	50
		37030280000 南投縣信義鄉戶政事務所				
		01 37030289000 一般建築及設備	50	-	46	50
	013		-	44	-	-44
		37030290000 南投縣仁愛鄉戶政事務所				
		01 37030299000 一般建築及設備	-	44	-	-44
	014		121,932	78,529	180,184	43,403
		37050060000 南投縣政府消防局				
		01 37050069000 一般建築及設備	121,932	78,529	180,184	43,403
	015		800	924	1,032	-124
		37060070000 南投縣南投地政事務所				
		01 37060079000 一般建築及設備	800	924	1,032	-124
	016		4,063	560	611	3,503
		37060080000 南投縣草屯地政事務所				
		01 37060089000 一般建築及設備	4,063	560	611	3,503
	017		500	442	108	58
		37060090000 南投縣埔里地政事務所				
		01 37060099000 一般建築及設備	500	442	108	58
	018		845	180	523	665
		37060100000 南投縣水里地政事務所				
		01 37060109000 一般建築及設備	845	180	523	665
	019		740	590	292	150
		37060110000 南投縣竹山地政事務所				

# 南投縣總預算

## 歲出政事別預算表

資本門

中華民國112年度

單位：新臺幣千元

科 目			本年度 預算數	上年度 預算數	前年度 決算數	本年度與 上年度比較
款	項	目 名稱及編號				
		01 37060119000 一般建築及設備	740	590	292	150
	020	37110310000 南投縣政府原住民族行政局	70,966	96,100	209,610	-25,134
		01 37110319000 一般建築及設備	70,966	96,100	209,610	-25,134
04		38000000000 警政支出	214,977	132,848	191,141	82,129
	001	38080130000 南投縣政府警察局	214,977	132,848	191,141	82,129
		01 38080139000 一般建築及設備	214,727	132,598	191,071	82,129
		02 38080139700 警光山莊管理基金	250	250	70	-
05		40000000000 財務支出	3,619	4,336	3,025	-717
	001	40070120000 南投縣政府稅務局	3,619	4,336	3,025	-717
		01 40070129000 一般建築及設備	3,619	4,336	3,025	-717
06		51000000000 教育支出	66,090	696,219	1,567,430	-630,129
	001	51020020000 南投縣政府	66,090	696,219	1,567,430	-630,129
		01 51020029800 教育業務建築及設備	66,090	696,219	1,567,430	-630,129
07		53000000000 文化支出	64,727	47,681	24,769	17,046
	001	53120300000 南投縣政府文化局	64,727	47,681	24,769	17,046

# 南投縣總預算

## 歲出政事別預算表

資本門

中華民國112年度

單位：新臺幣千元

科 目			本年度 預算數	上年度 預算數	前年度 決算數	本年度與 上年度比較	
款	項	目 名稱及編號					
08	001	01	53120309000 一般建築及設備	64,727	47,681	24,769	17,046
			56000000000 農業支出	219,327	202,185	305,325	17,142
			56020020000 南投縣政府	217,977	201,972	302,011	16,005
		01	56020022400 農業發展基金	-	50	-	-50
		02	56020023900 其他公共工程	2,700	10,627	14,330	-7,927
		03	56020024000 農業建設	51,020	25,675	16,768	25,345
		04	56020024600 水利治理業務	164,257	165,620	270,913	-1,363
		002	56040050000 南投縣家畜疾病防治所	1,350	213	3,314	1,137
		01	56040059000 一般建築及設備	1,350	213	3,314	1,137
		09	001		57000000000 工業支出	1,021,805	1,304,184
	57020020000 南投縣政府			1,021,805	1,304,184	1,078,469	-282,379
01	57020023100 其他公共工程			1,021,805	1,304,184	1,078,469	-282,379
10	001		58000000000 交通支出	1,063,511	2,015,258	2,080,272	-951,747
			58020020000 南投縣政府	1,063,511	2,015,258	2,080,272	-951,747
		01	58020022100 道路橋樑工程	1,008,518	1,970,098	2,026,914	-961,580

# 南投縣總預算

## 歲出政事別預算表

資本門

中華民國112年度

單位：新臺幣千元

科 目			本年度 預算數	上年度 預算數	前年度 決算數	本年度與 上年度比較		
款	項	名稱及編號						
11	001	02	58020022200 交通安全設備	22,993	13,160	23,848	9,833	
		03	58020022400 共同管道管理基金	3,000	3,000	2,015	-	
		04	58020022500 道路基金	29,000	29,000	27,495	-	
			59000000000 其他經濟服務支出	14,126	11,320	5,336	2,806	
			59130340000 南投縣風景區管理所	14,126	11,320	5,336	2,806	
		01	59130349000 一般建築及設備	14,126	11,320	5,336	2,806	
		12	001	65000000000 醫療保健支出	15,979	22,813	27,097	-6,834
				65090140000 南投縣政府衛生局	15,979	22,813	27,097	-6,834
				01	65090149000 一般建築及設備	15,979	22,813	27,097
		13	001	71000000000 環境保護支出	70,462	30,424	72,645	40,038
71100160000 南投縣政府環境保護局	70,462			30,424	72,645	40,038		
01	71100169000 一般建築及設備			70,462	30,424	72,645	40,038	
14	001	72000000000 社區發展支出	215,344	76,550	32,870	138,794		
		72020020000 南投縣政府	215,344	76,550	32,870	138,794		
		01	72020023000 其他公共工程	215,344	76,550	32,870	138,794	

南投縣總預算  
歲出政事別預算表

資本門

中華民國112年度

單位：新臺幣千元

科 目			本年度 預算數	上年度 預算數	前年度 決算數	本年度與 上年度比較
款	項	目 名稱及編號				
15		89000000000 其他支出	249,260	289,050	274,466	-39,790
	001	8970a040000 災害準備金	249,260	289,050	274,466	-39,790
		01 8970a041400 災害準備金	249,260	289,050	274,466	-39,790
		經常門及資本門總計	24,926,000	28,905,000	27,555,702	-3,979,000

# 南投縣總預算

## 歲出機關別預算表

經資門併計

中華民國112年度

單位：新臺幣千元

款	項	科 目		本年度 預算數	上年度 預算數	本年度與 上年度比較	說明	
		節	名稱及編號					
01	001	01	01	0001000000 縣議會主管	255,150	259,024	-3,874	一、本年度預算數包括： 人事費59,614千元 業務費32,339千元 獎補助費36千元 二、本年度預算數與上年度比較： 增加 4,406千元 增列 人事費3,748千元 增列 業務費652千元 增列 獎補助費6千元
				0001001000 南投縣議會	255,150	259,024	-3,874	
				33010010100 一般行政	111,664	115,141	-3,477	
				33010010101 行政管理	91,989	87,583	4,406	
				33010010103 財產保養及管理	19,675	27,558	-7,883	
				33010010200 議事業務	139,136	138,833	303	
				33010010201 業務管理	30,313	31,818	-1,505	
				33010010207 開會及調查	108,823	107,015	1,808	
				33010019000 一般建築及設備	4,350	5,050	-700	
				33010019004 交通及運輸設備		700	-700	
				33010019005 資訊設備	2,850	2,850		

# 南投縣總預算

## 歲出機關別預算表

經資門併計

中華民國112年度

單位：新臺幣千元

款	項	科 目		本年度 預算數	上年度 預算數	本年度與 上年度比較	說明		
		節	名稱及編號						
02	001	01	03	33010019006 機械設備	1,000	1,000		一、本年度預算數包括： 設備及投資1,000千元	
			04	33010019007 其他設備	500	500		一、本年度預算數包括： 設備及投資500千元	
				00020000000 縣政府主管	15,115,329	19,410,454	-4,295,125		
				00020020000 南投縣政府	15,115,329	19,410,454	-4,295,125		
				32020020100 一般行政	200,442	194,290	6,152		
				01	32020020101 行政管理	114,078	108,024	6,054	一、本年度預算數包括： 人事費105,925千元 業務費7,889千元 獎補助費264千元 二、本年度預算數與上年度比較： 增加 6,054千元 增列 人事費6,048千元 增列 獎補助費6千元
				02	32020020103 文書管理	7,528	7,388	140	一、本年度預算數包括： 業務費7,528千元 二、本年度預算數與上年度比較： 增加 140千元 增列 業務費140千元
				03	32020020104 新聞宣導	14,931	14,915	16	一、本年度預算數包括： 人事費652千元 業務費14,279千元 二、本年度預算數與上年度比較： 增加 16千元 增列 人事費25千元 減列 業務費9千元
				04	32020020108 縣政推行	6,959	6,822	137	一、本年度預算數包括： 人事費2,462千元 業務費4,497千元 二、本年度預算數與上年度比較： 增加 137千元 增列 人事費113千元 增列 業務費24千元
				05	32020020109 庶務管理	31,390	31,832	-442	一、本年度預算數包括： 業務費30,940千元 獎補助費450千元 二、本年度預算數與上年度比較： 減少 442千元 減列 業務費442千元
	06	32020020113 公共事務管理	1,687	1,694	-7	一、本年度預算數包括： 人事費50千元 業務費1,637千元			

# 南投縣總預算

## 歲出機關別預算表

經資門併計

中華民國112年度

單位：新臺幣千元

科 目				本年度 預算數	上年度 預算數	本年度與 上年度比較	說明	
款	項	目	節					名稱及編號
			07	32020020114 法制行政	671	671	二、本年度預算數與上年度比較： 減少 7千元 減列 業務費7千元	
			08	32020020115 行政救濟	163	163	一、本年度預算數包括： 業務費163千元	
			09	32020020116 消保業務	699	699	一、本年度預算數包括： 業務費699千元	
			10	32020020117 國家賠償業務	31	31	一、本年度預算數包括： 業務費31千元	
			11	32020020118 媒體管理	22,305	22,051	254	一、本年度預算數包括： 人事費7,384千元 業務費14,641千元 獎補助費280千元 二、本年度預算數與上年度比較： 增加 254千元 增列 人事費254千元
		02		32020020400 有線廣播電視發展 基金	1,750	1,853	-103	
			01	32020020401 促進有線廣播電 視發展	1,750	1,853	-103	一、本年度預算數包括： 業務費1,750千元 二、本年度預算數與上年度比較： 減少 103千元 減列 業務費103千元
		03		32020021000 主計業務	38,814	37,660	1,154	
			01	32020021001 歲計業務及行政 管理	35,097	34,050	1,047	一、本年度預算數包括： 人事費32,798千元 業務費2,299千元 二、本年度預算數與上年度比較： 增加 1,047千元 增列 人事費1,000千元 增列 業務費47千元
			02	32020021007 會計業務	3,397	3,290	107	一、本年度預算數包括： 人事費637千元 業務費2,760千元 二、本年度預算數與上年度比較： 增加 107千元 增列 人事費43千元 增列 業務費64千元
			03	32020021008 統計業務	320	320		一、本年度預算數包括： 業務費320千元

# 南投縣總預算

## 歲出機關別預算表

經資門併計

中華民國112年度

單位：新臺幣千元

科 目				本年度 預算數	上年度 預算數	本年度與 上年度比較	說明
款	項	目	節				
		04		33,309	31,807	1,502	
				人事業務			
			01	26,616	25,328	1,288	一、本年度預算數包括： 人事費25,945千元 業務費671千元 二、本年度預算數與上年度比較： 增加 1,288千元 增列 人事費1,265千元 增列 業務費23千元
			02	1,618	1,450	168	一、本年度預算數包括： 人事費120千元 業務費1,498千元 二、本年度預算數與上年度比較： 增加 168千元 增列 業務費168千元
			03	880	897	-17	一、本年度預算數包括： 業務費880千元 獎補助費0千元 二、本年度預算數與上年度比較： 減少 17千元 增列 業務費23千元 減列 獎補助費40千元
			04	4,195	4,132	63	一、本年度預算數包括： 業務費4,065千元 獎補助費130千元 二、本年度預算數與上年度比較： 增加 63千元 增列 業務費23千元 增列 獎補助費40千元
				待遇福利及資料管理			
		05		23,265	22,199	1,066	
				政風業務			
			01	21,996	20,930	1,066	一、本年度預算數包括： 人事費20,585千元 業務費1,411千元 二、本年度預算數與上年度比較： 增加 1,066千元 增列 人事費834千元 增列 業務費232千元
			02	297	297		一、本年度預算數包括： 業務費297千元
			03	222	222		一、本年度預算數包括： 業務費222千元
			04	750	750		一、本年度預算數包括： 業務費750千元
				財產申報			

# 南投縣總預算

## 歲出機關別預算表

經資門併計

中華民國112年度

單位：新臺幣千元

科 目				本年度 預算數	上年度 預算數	本年度與 上年度比較	說明	
款	項	目	節					名稱及編號
		06		32020024000	87,253	83,432	3,821	
				施政計畫綜合業務				
			01	32020024001	42,366	40,598	1,768	一、本年度預算數包括： 人事費41,735千元 業務費631千元 二、本年度預算數與上年度比較： 增加 1,768千元 增列 人事費1,768千元
				為民服務業務				
			02	32020024002	242	242		一、本年度預算數包括： 業務費242千元
				管考業務				
			03	32020024003	906	856	50	一、本年度預算數包括： 業務費656千元 獎補助費250千元 二、本年度預算數與上年度比較： 增加 50千元 減列 業務費200千元 增列 獎補助費250千元
				設計規劃業務				
			04	32020024004	33,267	30,624	2,643	一、本年度預算數包括： 業務費33,267千元 二、本年度預算數與上年度比較： 增加 2,643千元 增列 業務費2,643千元
				資訊業務				
			05	32020024005	214	214		一、本年度預算數包括： 業務費214千元
				資訊規劃業務				
			06	32020024006	549	549		一、本年度預算數包括： 業務費549千元
				資訊管理業務				
			07	32020024007	1,366	1,343	23	一、本年度預算數包括： 業務費1,366千元 二、本年度預算數與上年度比較： 增加 23千元 增列 業務費23千元
				檔案管理				
			08	32020024008	8,343	9,006	-663	一、本年度預算數包括： 業務費8,343千元 二、本年度預算數與上年度比較： 減少 663千元 減列 業務費663千元
				國際事務推動				
		07		32020029000	193,591	287,933	-94,342	
				一般建築及設備				
			01	32020029002	160,896	193,235	-32,339	一、本年度預算數包括： 設備及投資150,077千元 獎補助費10,819千元 二、本年度預算數與上年度比較： 減少 32,339千元 減列 設備及投資1,934千元 減列 獎補助費30,405千元
				房屋建築				

# 南投縣總預算

## 歲出機關別預算表

經資門併計

中華民國112年度

單位：新臺幣千元

科 目				本年度 預算數	上年度 預算數	本年度與 上年度比較	說明	
款	項	目	節					名稱及編號
			02	32020029003 其他建築			本計畫僅有前年度決算數	
			03	32020029004 交通及運輸設備	6,923	24,189	-17,266	一、本年度預算數包括： 設備及投資6,923千元 獎補助費0千元 二、本年度預算數與上年度比較： 減少 17,266千元 減列 設備及投資4,916千元 減列 獎補助費12,350千元
			04	32020029005 資訊設備	7,339	15,104	-7,765	一、本年度預算數包括： 設備及投資7,339千元 二、本年度預算數與上年度比較： 減少 7,765千元 減列 設備及投資7,765千元
			05	32020029006 機械設備	200	200		一、本年度預算數包括： 設備及投資200千元
			06	32020029007 其他設備	18,233	55,205	-36,972	一、本年度預算數包括： 設備及投資4,254千元 獎補助費13,979千元 二、本年度預算數與上年度比較： 減少 36,972千元 減列 設備及投資4,216千元 減列 獎補助費32,756千元
		08		37020021400 禮俗文獻	6,947	1,388	5,559	
			01	37020021402 殯葬管理	6,947	1,388	5,559	一、本年度預算數包括： 人事費10千元 業務費1,221千元 獎補助費5,716千元 二、本年度預算數與上年度比較： 增加 5,559千元 減列 業務費157千元 增列 獎補助費5,716千元
		09		37020021600 民政業務	126,933	192,762	-65,829	
			01	37020021601 督導鄉鎮市自治 業務暨行政管理	60,189	56,121	4,068	一、本年度預算數包括： 人事費38,315千元 業務費2,863千元 獎補助費19,011千元 二、本年度預算數與上年度比較： 增加 4,068千元 增列 人事費3,897千元 增列 業務費169千元 增列 獎補助費2千元
			02	37020021603 選舉業務	80	80		一、本年度預算數包括： 業務費80千元

# 南投縣總預算

## 歲出機關別預算表

經資門併計

中華民國112年度

單位：新臺幣千元

科 目				本年度 預算數	上年度 預算數	本年度與 上年度比較	說明	
款	項	目	節					名稱及編號
			03	37020021607 戶政業務	55,719	60,154	-4,435	一、本年度預算數包括： 業務費5,719千元 獎補助費50,000千元 二、本年度預算數與上年度比較： 減少 4,435千元 增列 業務費2,065千元 減列 獎補助費6,500千元
			04	37020021609 宗教禮俗	3,771	3,881	-110	一、本年度預算數包括： 業務費1,912千元 獎補助費1,859千元 二、本年度預算數與上年度比較： 減少 110千元 減列 業務費750千元 增列 獎補助費640千元
			05	37020021610 役政業務	1,167	4,977	-3,810	一、本年度預算數包括： 業務費767千元 獎補助費400千元 二、本年度預算數與上年度比較： 減少 3,810千元 減列 業務費3,810千元
			06	37020021611 管理業務	4,967	9,561	-4,594	一、本年度預算數包括： 人事費619千元 業務費2,108千元 獎補助費2,240千元 二、本年度預算數與上年度比較： 減少 4,594千元 增列 人事費25千元 減列 業務費70千元 減列 獎補助費4,549千元
			07	37020021615 全民防衛動員綜合及協調會報業務	432	432		一、本年度預算數包括： 業務費432千元
			08	37020021616 自治事業	608	593	15	一、本年度預算數包括： 業務費308千元 獎補助費300千元 二、本年度預算數與上年度比較： 增加 15千元 增列 業務費15千元
			09	37020021617 地方公職人員選舉		56,963	-56,963	一、本年度預算數0千元 二、本年度預算數與上年度比較： 減少 56,963千元 減列 業務費56,963千元
		10		37020023100 地政業務	87,157	74,923	12,234	
			01	37020023101 土地登記及地籍登記管理	56,420	53,807	2,613	一、本年度預算數包括： 人事費48,915千元 業務費505千元 獎補助費7,000千元

# 南投縣總預算

## 歲出機關別預算表

經資門併計

中華民國112年度

單位：新臺幣千元

科 目				本年度 預算數	上年度 預算數	本年度與 上年度比較	說明	
款	項	目	節					名稱及編號
			02	37020023102 地價管理	533	533	二、本年度預算數與上年度比較： 增加 2,613千元 增列 人事費2,320千元 增列 業務費93千元 增列 獎補助費200千元  一、本年度預算數包括： 業務費533千元	
			03	37020023104 地權管理	183	183	一、本年度預算數包括： 業務費183千元	
			04	37020023105 地用管理	90	90	一、本年度預算數包括： 業務費90千元	
			05	37020023106 土地重劃管理	92	92	一、本年度預算數包括： 業務費92千元	
			06	37020023107 土地使用編定及 管制	1,595	988	607	一、本年度預算數包括： 業務費1,595千元 二、本年度預算數與上年度比較： 增加 607千元 增列 業務費607千元
			07	37020023109 都市計畫公共設 施分割測量	195	195	一、本年度預算數包括： 業務費195千元	
			08	37020023111 地籍測量	22,670	13,831	8,839	一、本年度預算數包括： 人事費4,254千元 業務費18,416千元 二、本年度預算數與上年度比較： 增加 8,839千元 增列 人事費65千元 增列 業務費8,774千元
			09	37020023113 重新規定地價	161	61	100	一、本年度預算數包括： 業務費161千元 二、本年度預算數與上年度比較： 增加 100千元 增列 業務費100千元
			10	37020023114 違反非都市土地 編定檢查及處理	534	534	一、本年度預算數包括： 業務費534千元	
			11	37020023124 地政資訊管理	4,684	4,609	75	一、本年度預算數包括： 人事費637千元 業務費4,047千元 二、本年度預算數與上年度比較： 增加 75千元 增列 人事費25千元 增列 業務費50千元
		11		40020021200 財政及公產業務	50,806	47,555	3,251	

# 南投縣總預算

## 歲出機關別預算表

經資門併計

中華民國112年度

單位：新臺幣千元

科 目				本年度 預算數	上年度 預算數	本年度與 上年度比較	說明	
款	項	目	節					名稱及編號
			01	40020021201 財務及行政管理	41,054	38,689	2,365	一、本年度預算數包括： 人事費38,690千元 業務費1,884千元 獎補助費480千元 二、本年度預算數與上年度比較： 增加 2,365千元 增列 人事費2,318千元 增列 業務費116千元 減列 獎補助費69千元
			02	40020021204 公有財產管理	2,806	2,907	-101	一、本年度預算數包括： 業務費2,806千元 二、本年度預算數與上年度比較： 減少 101千元 減列 業務費101千元
			03	40020021205 庫款支付	1,983	1,959	24	一、本年度預算數包括： 業務費1,983千元 二、本年度預算數與上年度比較： 增加 24千元 增列 業務費24千元
			04	40020021206 出納管理	563	539	24	一、本年度預算數包括： 業務費563千元 二、本年度預算數與上年度比較： 增加 24千元 增列 業務費24千元
			05	40020021207 菸酒管理業務	4,400	3,461	939	一、本年度預算數包括： 業務費4,400千元 二、本年度預算數與上年度比較： 增加 939千元 增列 業務費939千元
		12		51020021000 教育員工待遇準備	90,000	70,000	20,000	
			01	51020021041 教育員工待遇準備	90,000	70,000	20,000	一、本年度預算數包括： 獎補助費90,000千元 二、本年度預算數與上年度比較： 增加 20,000千元 增列 獎補助費20,000千元
		13		51020021700 教育行政	7,767,194	9,390,574	-1,623,380	
			01	51020021701 一般行政	7,767,194	9,390,574	-1,623,380	一、本年度預算數包括： 獎補助費7,767,194千元 二、本年度預算數與上年度比較： 減少 1,623,380千元 減列 獎補助費1,623,380千元
		14		51020029800 教育業務建築及設備	66,090	696,219	-630,129	

# 南投縣總預算

## 歲出機關別預算表

經資門併計

中華民國112年度

單位：新臺幣千元

科 目				本年度 預算數	上年度 預算數	本年度與 上年度比較	說明	
款	項	目	節					名稱及編號
			01	51020029808 一般建築及設備	66,090	696,219	-630,129	一、本年度預算數包括： 獎補助費66,090千元 二、本年度預算數與上年度比較： 減少 630,129千元 減列 獎補助費630,129千元
		15		56020021800 農業管理與輔導業務	159,410	132,601	26,809	
			01	56020021801 糧食生產及行政管理	55,686	51,351	4,335	一、本年度預算數包括： 人事費51,739千元 業務費1,147千元 獎補助費2,800千元 二、本年度預算數與上年度比較： 增加 4,335千元 增列 人事費3,405千元 減列 業務費102千元 增列 獎補助費1,032千元
			02	56020021802 病蟲害防治	6,505	12,847	-6,342	一、本年度預算數包括： 業務費3,505千元 獎補助費3,000千元 二、本年度預算數與上年度比較： 減少 6,342千元 減列 業務費5,403千元 減列 獎補助費939千元
			03	56020021804 特產推廣	11,049	10,616	433	一、本年度預算數包括： 業務費9,269千元 獎補助費1,780千元 二、本年度預算數與上年度比較： 增加 433千元 增列 業務費433千元
			04	56020021806 農產運銷	22,218	19,038	3,180	一、本年度預算數包括： 人事費50千元 業務費19,168千元 獎補助費3,000千元 二、本年度預算數與上年度比較： 增加 3,180千元 增列 業務費12,780千元 減列 獎補助費9,600千元
			05	56020021812 農會輔導及管理	22,092	2,784	19,308	一、本年度預算數包括： 人事費717千元 業務費5,392千元 獎補助費15,983千元 二、本年度預算數與上年度比較： 增加 19,308千元 增列 人事費105千元 增列 業務費3,920千元 增列 獎補助費15,283千元
			06	56020021815 畜牧生產	1,722	1,358	364	一、本年度預算數包括： 業務費357千元 獎補助費1,365千元

# 南投縣總預算

## 歲出機關別預算表

經資門併計

中華民國112年度

單位：新臺幣千元

科 目				本年度 預算數	上年度 預算數	本年度與 上年度比較	說明
款	項	目	節				
			07	56020021816 農業利用管理調查規劃	368	368	二、本年度預算數與上年度比較： 增加 364千元 增列 業務費199千元 增列 獎補助費165千元  一、本年度預算數包括： 人事費8千元 業務費360千元
			08	56020021818 林業推廣	39,770	34,239	5,531 一、本年度預算數包括： 人事費2,018千元 業務費37,002千元 獎補助費750千元 二、本年度預算數與上年度比較： 增加 5,531千元 增列 人事費233千元 增列 業務費4,698千元 增列 獎補助費600千元
		16		56020021900 水產種苗場業務	137	137	
			01	56020021901 水產推廣	137	137	一、本年度預算數包括： 業務費137千元
		17		56020022100 農業發展基金	5,038	4,772	266
			01	56020022101 農地利用管理業務	5,038	4,772	266 一、本年度預算數包括： 人事費858千元 業務費2,130千元 獎補助費2,050千元 二、本年度預算數與上年度比較： 增加 266千元 增列 人事費138千元 增列 業務費78千元 增列 獎補助費50千元
		18		56020022400 農業發展基金		50	-50
			01	56020022401 農業用地違規使用稽查取締		50	-50 一、本年度預算數0千元 二、本年度預算數與上年度比較： 減少 50千元 減列 獎補助費50千元
		19		56020023900 其他公共工程	2,700	10,627	-7,927
			01	56020023901 農地重劃工程	1,300	1,300	一、本年度預算數包括： 設備及投資1,300千元
			02	56020023902 加速辦理重劃區農水路之整修及改善	1,400	9,327	-7,927 一、本年度預算數包括： 設備及投資1,400千元 二、本年度預算數與上年度比較： 減少 7,927千元

# 南投縣總預算

## 歲出機關別預算表

經資門併計

中華民國112年度

單位：新臺幣千元

科 目				本年度 預算數	上年度 預算數	本年度與 上年度比較	說明	
款	項	目	節					名稱及編號
		20		56020024000	51,020	25,675	25,345	減列 設備及投資7,927千元
			01	56020024001 農業建設	51,020	25,675	25,345	一、本年度預算數包括： 設備及投資100千元 獎補助費50,920千元 二、本年度預算數與上年度比較： 增加 25,345千元 減列 設備及投資100千元 增列 獎補助費25,445千元
		21		56020024500	77,855	72,715	5,140	
			01	56020024501 水利管理業務	1,106	905	201	一、本年度預算數包括： 人事費637千元 業務費469千元 二、本年度預算數與上年度比較： 增加 201千元 增列 人事費43千元 增列 業務費158千元
			02	56020024502 水土保持業務	17,725	13,354	4,371	一、本年度預算數包括： 人事費877千元 業務費16,738千元 獎補助費110千元 二、本年度預算數與上年度比較： 增加 4,371千元 增列 人事費25千元 增列 業務費4,749千元 減列 獎補助費403千元
			03	56020024505 山坡地保育利用 管理	6,777	9,476	-2,699	一、本年度預算數包括： 業務費6,777千元 二、本年度預算數與上年度比較： 減少 2,699千元 減列 業務費2,699千元
			04	56020024506 水政業務	52,247	48,980	3,267	一、本年度預算數包括： 人事費51,355千元 業務費892千元 二、本年度預算數與上年度比較： 增加 3,267千元 增列 人事費3,226千元 增列 業務費41千元
		22		56020024600	164,257	165,620	-1,363	
			01	56020024601 水利治理業務	114,257	115,488	-1,231	一、本年度預算數包括： 設備及投資114,257千元 獎補助費0千元 二、本年度預算數與上年度比較：
				56020024601 水利工程興建及 搶修				

# 南投縣總預算

## 歲出機關別預算表

經資門併計

中華民國112年度

單位：新臺幣千元

科 目				本年度 預算數	上年度 預算數	本年度與 上年度比較	說明	
款	項	目	節					名稱及編號
			02	56020024602 治山防洪及野溪 治理	50,000	50,132	-132	減少 1,231千元 減列 設備及投資532千元 減列 獎補助費699千元 一、本年度預算數包括： 設備及投資50,000千元 獎補助費0千元 二、本年度預算數與上年度比較： 減少 132千元 減列 獎補助費132千元
	23			57020021500 工商業與度量衡管 理	119,737	108,641	11,096	
			01	57020021501 工商業管理與行 政管理	62,451	59,053	3,398	一、本年度預算數包括： 人事費56,493千元 業務費5,958千元 二、本年度預算數與上年度比較： 增加 3,398千元 增列 人事費2,643千元 增列 業務費755千元
			02	57020021502 產業發展推動與 行政管理	57,286	49,588	7,698	一、本年度預算數包括： 人事費2,333千元 業務費14,107千元 獎補助費40,846千元 二、本年度預算數與上年度比較： 增加 7,698千元 增列 人事費90千元 增列 業務費3,879千元 增列 獎補助費3,729千元
	24			57020021600 建管行政	43,337	23,572	19,765	
			01	57020021601 都市規劃	26,508	7,739	18,769	一、本年度預算數包括： 業務費26,108千元 獎補助費400千元 二、本年度預算數與上年度比較： 增加 18,769千元 增列 業務費18,769千元
			02	57020021602 建築管理	5,793	6,913	-1,120	一、本年度預算數包括： 業務費5,793千元 二、本年度預算數與上年度比較： 減少 1,120千元 減列 業務費1,120千元
			03	57020021603 征收畸零地	170	80	90	一、本年度預算數包括： 業務費170千元 二、本年度預算數與上年度比較： 增加 90千元 增列 業務費90千元

# 南投縣總預算

## 歲出機關別預算表

經資門併計

中華民國112年度

單位：新臺幣千元

科 目				本年度 預算數	上年度 預算數	本年度與 上年度比較	說明	
款	項	目	節					名稱及編號
			04	57020021605 違建拆除業務	4,675	2,675	2,000	一、本年度預算數包括： 業務費4,675千元 二、本年度預算數與上年度比較： 增加 2,000千元 增列 業務費2,000千元
			05	57020021606 使用管理業務	5,641	5,615	26	一、本年度預算數包括： 人事費1,104千元 業務費4,537千元 二、本年度預算數與上年度比較： 增加 26千元 增列 人事費42千元 減列 業務費16千元
			06	57020021607 無障礙稽查業務	550	550		一、本年度預算數包括： 業務費550千元
		25		57020022100 下水道業務	58,545	53,771	4,774	
			01	57020022101 下水道維護管理 行政	58,545	53,771	4,774	一、本年度預算數包括： 業務費58,353千元 獎補助費192千元 二、本年度預算數與上年度比較： 增加 4,774千元 增列 業務費4,774千元
		26		57020022200 建築物無障礙設備 與設施改善基金	75	75		
			01	57020022201 無障礙設備與設 施改善	75	75		一、本年度預算數包括： 業務費75千元
		27		57020022300 公共工程業務	1,362	1,300	62	
			01	57020022305 公有建築物工程 業務	352	290	62	一、本年度預算數包括： 業務費352千元 二、本年度預算數與上年度比較： 增加 62千元 增列 業務費62千元
			02	57020022306 品管工程業務	1,010	1,010		一、本年度預算數包括： 業務費1,010千元
		28		57020022400 資源開發業務	778	758	20	
			01	57020022401 資源開發管理	778	758	20	一、本年度預算數包括： 業務費778千元 二、本年度預算數與上年度比較： 增加 20千元 增列 業務費20千元

# 南投縣總預算

## 歲出機關別預算表

經資門併計

中華民國112年度

單位：新臺幣千元

科 目				本年度 預算數	上年度 預算數	本年度與 上年度比較	說明	
款	項	目	節					名稱及編號
		29		57020023100 其他公共工程	1,021,805	1,304,184	-282,379	
			01	57020023102 風景區建設工程	263,000	164,660	98,340	一、本年度預算數包括： 設備及投資263,000千元 二、本年度預算數與上年度比較： 增加 98,340千元 增列 設備及投資98,340千元
			02	57020023103 其他公共工程	228,550	559,179	-330,629	一、本年度預算數包括： 設備及投資228,550千元 二、本年度預算數與上年度比較： 減少 330,629千元 減列 設備及投資330,629千元
			03	57020023107 一般小型零星工程				本計畫僅有前年度決算數
			04	57020023109 村里建設小型工程	6,100	4,300	1,800	一、本年度預算數包括： 獎補助費6,100千元 二、本年度預算數與上年度比較： 增加 1,800千元 增列 獎補助費1,800千元
			05	57020023113 公用事業工程	4,000	4,000		一、本年度預算數包括： 獎補助費4,000千元
			06	57020023116 下水道興建及改善工程	518,955	570,077	-51,122	一、本年度預算數包括： 設備及投資518,955千元 二、本年度預算數與上年度比較： 減少 51,122千元 減列 設備及投資51,122千元
			07	57020023117 工商事業工程		600	-600	一、本年度預算數0千元 二、本年度預算數與上年度比較： 減少 600千元 減列 設備及投資600千元
			08	57020023118 產業發展營建工程	1,200	1,368	-168	一、本年度預算數包括： 設備及投資1,200千元 獎補助費0千元 二、本年度預算數與上年度比較： 減少 168千元 減列 獎補助費168千元
		30		58020021200 交通管理業務	11,577	7,051	4,526	
			01	58020021203 道路交通管理業務	11,577	7,051	4,526	一、本年度預算數包括： 人事費1,274千元 業務費4,062千元 獎補助費6,241千元 二、本年度預算數與上年度比較： 增加 4,526千元 增列 人事費50千元 減列 業務費85千元

# 南投縣總預算

## 歲出機關別預算表

經資門併計

中華民國112年度

單位：新臺幣千元

科 目				本年度 預算數	上年度 預算數	本年度與 上年度比較	說明	
款	項	目	節					名稱及編號
		31		58020021400 共同管道管理基金	1,000	1,000		
			01	58020021401 共同管道管理業務	1,000	1,000	增列 獎補助費4,561千元  一、本年度預算數包括： 人事費665千元 業務費335千元 二、本年度預算數與上年度比較： 增列 人事費25千元 減列 業務費25千元	
		32		58020021500 道路基金	1,000	1,000		
			01	58020021501 道路管理業務	1,000	1,000	一、本年度預算數包括： 人事費647千元 業務費353千元 二、本年度預算數與上年度比較： 增列 人事費25千元 減列 業務費25千元	
		33		58020021600 道路橋樑養護	5,037	2,413	2,624	
			01	58020021601 道路橋樑養護業務	5,037	2,413	2,624	一、本年度預算數包括： 人事費1,855千元 業務費3,182千元 二、本年度預算數與上年度比較： 增加 2,624千元 增列 人事費73千元 增列 業務費2,551千元
		34		58020022100 道路橋樑工程	1,008,518	1,970,098	-961,580	
			01	58020022101 道路橋樑新建及改善工程	614,730	1,546,834	-932,104	一、本年度預算數包括： 設備及投資374,075千元 獎補助費240,655千元 二、本年度預算數與上年度比較： 減少 932,104千元 減列 設備及投資910,735千元 減列 獎補助費21,369千元
			02	58020022102 養護工程	313,788	343,264	-29,476	一、本年度預算數包括： 設備及投資313,788千元 二、本年度預算數與上年度比較： 減少 29,476千元 減列 設備及投資29,476千元
			03	58020022103 產業道路及農路 興建養護工程	80,000	80,000		一、本年度預算數包括： 設備及投資80,000千元
		35		58020022200 交通安全設備	22,993	13,160	9,833	

# 南投縣總預算

## 歲出機關別預算表

經資門併計

中華民國112年度

單位：新臺幣千元

科 目				本年度 預算數	上年度 預算數	本年度與 上年度比較	說明	
款	項	目	節					名稱及編號
			01	58020022201 道路交通安全設備	22,993	13,160	9,833	一、本年度預算數包括： 設備及投資14,158千元 獎補助費8,835千元 二、本年度預算數與上年度比較： 增加 9,833千元 增列 設備及投資998千元 增列 獎補助費8,835千元
		36		58020022400 共同管道管理基金	3,000	3,000		
			01	58020022401 共同管道維護改善工程	3,000	3,000		一、本年度預算數包括： 設備及投資3,000千元
		37		58020022500 道路基金	29,000	29,000		
			01	58020022501 道路維護改善工程	29,000	29,000		一、本年度預算數包括： 設備及投資29,000千元
		38		59020021100 觀光與公用事業管理	178,914	123,587	55,327	
			01	59020021103 觀光事業政策與策劃	11,855	4,855	7,000	一、本年度預算數包括： 業務費11,855千元 二、本年度預算數與上年度比較： 增加 7,000千元 增列 業務費7,000千元
			02	59020021104 觀光宣傳與活動推廣	124,876	78,731	46,145	一、本年度預算數包括： 業務費124,426千元 獎補助費450千元 二、本年度預算數與上年度比較： 增加 46,145千元 增列 業務費46,145千元
			03	59020021107 觀光產業管理	42,183	40,001	2,182	一、本年度預算數包括： 人事費36,613千元 業務費5,570千元 二、本年度預算數與上年度比較： 增加 2,182千元 增列 人事費1,777千元 增列 業務費405千元
		39		61020021300 社會保險	140,132	133,836	6,296	
			01	61020021301 農民及全民(第三類)健康保險	25,000	25,000		一、本年度預算數包括： 獎補助費25,000千元
			02	61020021302 低收入戶健康保險及身心障礙者健保與社會保險	62,832	61,332	1,500	一、本年度預算數包括： 獎補助費62,832千元 二、本年度預算數與上年度比較： 增加 1,500千元 增列 獎補助費1,500千元

# 南投縣總預算

## 歲出機關別預算表

經費門併計

中華民國112年度

單位：新臺幣千元

科 目				本年度 預算數	上年度 預算數	本年度與 上年度比較	說明	
款	項	目	節					名稱及編號
			03	61020021304 國民年金保險	52,300	47,504	4,796	一、本年度預算數包括： 獎補助費52,300千元 二、本年度預算數與上年度比較： 增加 4,796千元 增列 獎補助費4,796千元
		40		62020020100 社會救濟	125,694	125,461	233	
			01	62020020101 社會救助	125,694	125,461	233	一、本年度預算數包括： 人事費3,321千元 業務費3,452千元 獎補助費118,921千元 二、本年度預算數與上年度比較： 增加 233千元 增列 人事費917千元 減列 業務費130千元 減列 獎補助費554千元
		41		63020021500 社政業務	2,640,899	3,743,086	-1,102,187	
			01	63020021501 福利事業	1,828,982	3,089,362	-1,260,380	一、本年度預算數包括： 人事費8,476千元 業務費21,132千元 獎補助費1,799,374千元 二、本年度預算數與上年度比較： 減少 1,260,380千元 增列 人事費1,352千元 減列 業務費33,396千元 減列 獎補助費1,228,336千元
			02	63020021502 家庭暴力暨性侵害防治中心	48,212	37,012	11,200	一、本年度預算數包括： 人事費29,870千元 業務費10,072千元 獎補助費8,270千元 二、本年度預算數與上年度比較： 增加 11,200千元 增列 人事費3,202千元 增列 業務費4,511千元 增列 獎補助費3,487千元
			03	63020021504 綜合性身心障礙福利復健服務中心	4,680	4,630	50	一、本年度預算數包括： 人事費1,271千元 業務費3,109千元 獎補助費300千元 二、本年度預算數與上年度比較： 增加 50千元 增列 人事費50千元
			04	63020021505 人民團體輔導	3,220	3,220		一、本年度預算數包括： 業務費220千元 獎補助費3,000千元

# 南投縣總預算

## 歲出機關別預算表

經資門併計

中華民國112年度

單位：新臺幣千元

科 目				本年度 預算數	上年度 預算數	本年度與 上年度比較	說明	
款	項	目	節					名稱及編號
			05	63020021506 社會行政管理	77,800	72,680	5,120	一、本年度預算數包括： 人事費76,903千元 業務費897千元 獎補助費0千元 二、本年度預算數與上年度比較： 增加 5,120千元 增列 人事費5,120千元 增列 業務費300千元 減列 獎補助費300千元
			06	63020021507 合作事業	175	174	1	一、本年度預算數包括： 業務費175千元 二、本年度預算數與上年度比較： 增加 1千元 增列 業務費1千元
			07	63020021511 推行志願服務工作	1,322	1,302	20	一、本年度預算數包括： 業務費1,322千元 二、本年度預算數與上年度比較： 增加 20千元 增列 業務費20千元
			08	63020021512 推行社會工作人員制度	39,706	41,784	-2,078	一、本年度預算數包括： 人事費34,562千元 業務費5,144千元 二、本年度預算數與上年度比較： 減少 2,078千元 減列 人事費2,228千元 增列 業務費150千元
			09	63020021513 婦女福利	55,457	55,377	80	一、本年度預算數包括： 業務費6,861千元 獎補助費48,596千元 二、本年度預算數與上年度比較： 增加 80千元 減列 業務費1,187千元 增列 獎補助費1,267千元
			10	63020021514 兒童及少年福利	581,345	437,545	143,800	一、本年度預算數包括： 人事費7,850千元 業務費36,190千元 獎補助費537,305千元 二、本年度預算數與上年度比較： 增加 143,800千元 增列 人事費847千元 增列 業務費5,423千元 增列 獎補助費137,530千元
	42			64020021000 就業及勞工輔導	9,676	6,512	3,164	
			01	64020021004 勞工福利	9,676	6,512	3,164	一、本年度預算數包括： 人事費2,638千元 業務費4,265千元 獎補助費2,773千元 二、本年度預算數與上年度比較：

# 南投縣總預算

## 歲出機關別預算表

經資門併計

中華民國112年度

單位：新臺幣千元

科 目				本年度 預算數	上年度 預算數	本年度與 上年度比較	說明	
款	項	目	節					名稱及編號
		43		64020021100 職訓及就業輔導	23,476	10,251	13,225	增加 3,164千元 增列 人事費161千元 增列 業務費3,003千元
			01	64020021101 職訓及就業輔導	23,476	10,251	13,225	一、本年度預算數包括： 人事費619千元 業務費9,655千元 獎補助費13,202千元 二、本年度預算數與上年度比較： 增加 13,225千元 增列 人事費25千元 增列 業務費3,718千元 增列 獎補助費9,482千元
		44		72020021900 社區發展	6,656	6,647	9	
			01	72020021901 社區發展	6,656	6,647	9	一、本年度預算數包括： 人事費24千元 業務費2,672千元 獎補助費3,960千元 二、本年度預算數與上年度比較： 增加 9千元 增列 業務費9千元
		45		72020022200 城鄉業務	15,400	23,352	-7,952	
			01	72020022201 城鄉發展管理及 維護	15,400	23,352	-7,952	一、本年度預算數包括： 業務費8,485千元 獎補助費6,915千元 二、本年度預算數與上年度比較： 減少 7,952千元 減列 業務費5,003千元 減列 獎補助費2,949千元
		46		72020023000 其他公共工程	215,344	76,550	138,794	
			01	72020023002 城鄉發展計畫	215,344	76,550	138,794	一、本年度預算數包括： 設備及投資215,344千元 二、本年度預算數與上年度比較： 增加 138,794千元 增列 設備及投資138,794千元
		47		81020021000 債務付息	194,406	94,357	100,049	
			01	81020021001 債務付息	194,406	94,357	100,049	一、本年度預算數包括： 債務費194,406千元 二、本年度預算數與上年度比較： 增加 100,049千元 增列 債務費100,049千元

# 南投縣總預算

## 歲出機關別預算表

經資門併計

中華民國112年度

單位：新臺幣千元

款	項	科 目		本年度 預算數	上年度 預算數	本年度與 上年度比較	說明	
		目 節	名稱及編號					
03	001	48		89020021200 賠償準備金	3,000	3,000	一、本年度預算數包括： 獎補助費3,000千元  一、本年度預算數包括： 人事費28,544千元 業務費333千元 獎補助費12千元 二、本年度預算數與上年度比較： 增加 1,199千元 增列 人事費1,199千元  一、本年度預算數包括： 業務費2,552千元 二、本年度預算數與上年度比較： 增加 13千元 增列 業務費13千元  一、本年度預算數包括： 設備及投資802千元 二、本年度預算數與上年度比較： 增加 802千元 增列 設備及投資802千元  一、本年度預算數0千元 二、本年度預算數與上年度比較： 減少 90千元 減列 設備及投資90千元  本計畫僅有前年度決算數	
			01	89020021202 國家賠償業務	3,000	3,000		
				00030000000 民政處主管	191,413	182,135		9,278
				00030170000 南投縣南投市戶政事務所	32,243	30,319		1,924
			01	37030170100 一般行政	28,889	27,690		1,199
			01	37030170101 行政管理	28,889	27,690		1,199
			02	37030171500 戶政業務	2,552	2,539		13
			01	37030171501 戶政業務	2,552	2,539		13
			03	37030179000 一般建築及設備	802	90		712
			01	37030179002 房屋建築	802			802
			02	37030179005 資訊設備		90		-90
			03	37030179007 其他設備				
			002		00030180000 南投縣埔里鎮戶政事務所	30,444		26,631
	01		37030180100 一般行政	26,361	24,915	1,446		

# 南投縣總預算

## 歲出機關別預算表

經資門併計

中華民國112年度

單位：新臺幣千元

科 目				本年度 預算數	上年度 預算數	本年度與 上年度比較	說明	
款	項	目	節					名稱及編號
			01	37030180101 行政管理	26,361	24,915	1,446	一、本年度預算數包括： 人事費26,030千元 業務費313千元 獎補助費18千元 二、本年度預算數與上年度比較： 增加 1,446千元 增列 人事費1,446千元
			02	37030181500 戶政業務	3,992	1,614	2,378	
			01	37030181501 戶政業務	3,992	1,614	2,378	一、本年度預算數包括： 業務費3,992千元 二、本年度預算數與上年度比較： 增加 2,378千元 增列 業務費2,378千元
			03	37030189000 一般建築及設備	91	102	-11	
			01	37030189004 交通及運輸設備	56		56	一、本年度預算數包括： 設備及投資56千元 二、本年度預算數與上年度比較： 增加 56千元 增列 設備及投資56千元
			02	37030189005 資訊設備	35		35	一、本年度預算數包括： 設備及投資35千元 二、本年度預算數與上年度比較： 增加 35千元 增列 設備及投資35千元
			03	37030189006 機械設備		63	-63	一、本年度預算數0千元 二、本年度預算數與上年度比較： 減少 63千元 減列 設備及投資63千元
			04	37030189007 其他設備		39	-39	一、本年度預算數0千元 二、本年度預算數與上年度比較： 減少 39千元 減列 設備及投資39千元
	003			00030190000 南投縣草屯鎮戶政事務所	27,993	27,161	832	
			01	37030190100 一般行政	26,370	25,530	840	
			01	37030190101 行政管理	26,370	25,530	840	一、本年度預算數包括： 人事費26,065千元 業務費293千元 獎補助費12千元 二、本年度預算數與上年度比較： 增加 840千元 增列 人事費840千元

# 南投縣總預算

## 歲出機關別預算表

經資門併計

中華民國112年度

單位：新臺幣千元

科 目				本年度 預算數	上年度 預算數	本年度與 上年度比較	說明
款	項	目	節				
		02		37030191500 戶政業務	1,532	1,532	
			01	37030191501 戶政業務	1,532	1,532	一、本年度預算數包括： 業務費1,532千元
		03		37030199000 一般建築及設備	91	99	-8
			01	37030199005 資訊設備		99	-99
			02	37030199007 其他設備	91		91
							一、本年度預算數包括： 設備及投資91千元 二、本年度預算數與上年度比較： 增加 91千元 增列 設備及投資91千元
004				00030200000 南投縣竹山鎮戶政事 務所	16,856	16,537	319
		01		37030200100 一般行政	15,534	15,271	263
			01	37030200101 行政管理	15,534	15,271	263
							一、本年度預算數包括： 人事費15,293千元 業務費223千元 獎補助費18千元 二、本年度預算數與上年度比較： 增加 263千元 增列 人事費263千元
		02		37030201500 戶政業務	1,224	1,218	6
			01	37030201501 戶政業務	1,224	1,218	6
							一、本年度預算數包括： 業務費1,224千元 二、本年度預算數與上年度比較： 增加 6千元 增列 業務費6千元
		03		37030209000 一般建築及設備	98	48	50
			01	37030209004 交通及運輸設備			
							本計畫僅有前年度決算數
			02	37030209007 其他設備	98	48	50
							一、本年度預算數包括： 設備及投資98千元 二、本年度預算數與上年度比較： 增加 50千元 增列 設備及投資50千元

# 南投縣總預算

## 歲出機關別預算表

經資門併計

中華民國112年度

單位：新臺幣千元

款	科目			本年度 預算數	上年度 預算數	本年度與 上年度比較	說明	
	項	目	節					
005			00030210000	7,531	7,415	116	一、本年度預算數包括： 人事費6,902千元 業務費122千元 獎補助費6千元 二、本年度預算數與上年度比較： 增加 202千元 增列 人事費202千元	
			南投縣集集鎮戶政事務所					
			01	37030210100	7,030	6,828		202
			一般行政					
			01	37030210101	7,030	6,828		202
			行政管理					
			02	37030211500	501	501		
			戶政業務					
			01	37030211501	501	501		
			戶政業務					
			03	37030219000		86		-86
			一般建築及設備					
01	37030219005							
資訊設備								
02	37030219007		86	-86				
其他設備								
006			00030220000	13,347	12,874	473	本計畫僅有前年度決算數  一、本年度預算數0千元 二、本年度預算數與上年度比較： 減少 86千元 減列 設備及投資86千元	
			南投縣名間鄉戶政事務所					
			01	37030220100	12,149	11,676		473
			一般行政					
			01	37030220101	12,149	11,676		473
			行政管理					
02	37030221500	1,164	1,162	2				
戶政業務								
01	37030221501	1,164	1,162	2				
戶政業務								
03	37030229000	34	36	-2				
一般建築及設備								

# 南投縣總預算

## 歲出機關別預算表

經資門併計

中華民國112年度

單位：新臺幣千元

科 目				本年度 預算數	上年度 預算數	本年度與 上年度比較	說明	
款	項	目	節					名稱及編號
007			01	37030229006 機械設備		36	-36	一、本年度預算數0千元 二、本年度預算數與上年度比較： 減少 36千元 減列 設備及投資36千元
			02	37030229007 其他設備	34		34	一、本年度預算數包括： 設備及投資34千元 二、本年度預算數與上年度比較： 增加 34千元 增列 設備及投資34千元
			01	00030230000 南投縣鹿谷鄉戶政事務所	8,528	8,702	-174	
				37030230100 一般行政	7,538	7,855	-317	
			01	37030230101 行政管理	7,538	7,855	-317	一、本年度預算數包括： 人事費7,400千元 業務費132千元 獎補助費6千元 二、本年度預算數與上年度比較： 減少 317千元 減列 人事費317千元
				02	37030231500 戶政業務	848	847	1
			01	37030231501 戶政業務	848	847	1	一、本年度預算數包括： 業務費848千元 二、本年度預算數與上年度比較： 增加 1千元 增列 業務費1千元
				03	37030239000 一般建築及設備	142		142
			01	37030239004 交通及運輸設備				本計畫僅有前年度決算數
				02	37030239005 資訊設備	44		44
03	37030239007 其他設備	98		98	一、本年度預算數包括： 設備及投資98千元 二、本年度預算數與上年度比較： 增加 98千元 增列 設備及投資98千元			
	008	00030240000 南投縣中寮鄉戶政事務所	9,412	9,159	253			

# 南投縣總預算

## 歲出機關別預算表

經資門併計

中華民國112年度

單位：新臺幣千元

款	項	科 目		本年度 預算數	上年度 預算數	本年度與 上年度比較	說明
		目 節	名稱及編號				
		01		8,741	8,475	266	
			37030240100 一般行政				
		01	37030240101 行政管理	8,741	8,475	266	一、本年度預算數包括： 人事費8,604千元 業務費131千元 獎補助費6千元 二、本年度預算數與上年度比較： 增加 266千元 增列 人事費266千元
		02	37030241500 戶政業務	639	639		
		01	37030241501 戶政業務	639	639		一、本年度預算數包括： 業務費639千元
		03	37030249000 一般建築及設備	32	45	-13	
		01	37030249007 其他設備	32	45	-13	一、本年度預算數包括： 設備及投資32千元 二、本年度預算數與上年度比較： 減少 13千元 減列 設備及投資13千元
009			00030250000 南投縣魚池鄉戶政事務所	8,982	8,640	342	
		01	37030250100 一般行政	8,187	7,959	228	
		01	37030250101 行政管理	8,187	7,959	228	一、本年度預算數包括： 人事費8,050千元 業務費131千元 獎補助費6千元 二、本年度預算數與上年度比較： 增加 228千元 增列 人事費228千元
		02	37030251500 戶政業務	677	681	-4	
		01	37030251501 戶政業務	677	681	-4	一、本年度預算數包括： 業務費677千元 二、本年度預算數與上年度比較： 減少 4千元 減列 業務費4千元
		03	37030259000 一般建築及設備	118		118	
		01	37030259006 機械設備				本計畫僅有前年度決算數

# 南投縣總預算

## 歲出機關別預算表

經資門併計

中華民國112年度

單位：新臺幣千元

科 目				本年度 預算數	上年度 預算數	本年度與 上年度比較	說明	
款	項	目	節					名稱及編號
			02	37030259007 其他設備	118	118	一、本年度預算數包括： 設備及投資118千元 二、本年度預算數與上年度比較： 增加 118千元 增列 設備及投資118千元	
	010			00030260000 南投縣國姓鄉戶政事務所	9,464	9,177	287	
		01		37030260100 一般行政	8,507	8,190	317	
			01	37030260101 行政管理	8,507	8,190	317	一、本年度預算數包括： 人事費8,359千元 業務費142千元 獎補助費6千元 二、本年度預算數與上年度比較： 增加 317千元 增列 人事費317千元
			02	37030261500 戶政業務	937	937		
			01	37030261501 戶政業務	937	937	937	一、本年度預算數包括： 業務費937千元
		03		37030269000 一般建築及設備	20	50	-30	
			01	37030269005 資訊設備		50	-50	一、本年度預算數0千元 二、本年度預算數與上年度比較： 減少 50千元 減列 設備及投資50千元
			02	37030269006 機械設備	20		20	一、本年度預算數包括： 設備及投資20千元 二、本年度預算數與上年度比較： 增加 20千元 增列 設備及投資20千元
	011			00030270000 南投縣水里鄉戶政事務所	8,483	8,149	334	
		01		37030270100 一般行政	7,549	7,239	310	
			01	37030270101 行政管理	7,549	7,239	310	一、本年度預算數包括： 人事費7,379千元 業務費152千元 獎補助費18千元 二、本年度預算數與上年度比較： 增加 310千元 增列 人事費310千元
			02	37030271500 戶政業務	910	910		

# 南投縣總預算

## 歲出機關別預算表

經資門併計

中華民國112年度

單位：新臺幣千元

科 目				本年度 預算數	上年度 預算數	本年度與 上年度比較	說明	
款	項	目	節					名稱及編號
			01	37030271501 戶政業務	910	910	一、本年度預算數包括： 業務費910千元	
			03	37030279000 一般建築及設備	24	24		
			01	37030279007 其他設備	24	24		一、本年度預算數包括： 設備及投資24千元 二、本年度預算數與上年度比較： 增加 24千元 增列 設備及投資24千元
	012			00030280000 南投縣信義鄉戶政事務所	9,543	9,053	490	
			01	37030280100 一般行政	8,716	8,279	437	
			01	37030280101 行政管理	8,716	8,279	437	一、本年度預算數包括： 人事費8,585千元 業務費125千元 獎補助費6千元 二、本年度預算數與上年度比較： 增加 437千元 增列 人事費437千元
			02	37030281500 戶政業務	777	774	3	
			01	37030281501 戶政業務	777	774	3	一、本年度預算數包括： 業務費777千元 二、本年度預算數與上年度比較： 增加 3千元 增列 業務費3千元
			03	37030289000 一般建築及設備	50		50	
			01	37030289005 資訊設備	50		50	一、本年度預算數包括： 設備及投資50千元 二、本年度預算數與上年度比較： 增加 50千元 增列 設備及投資50千元
			02	37030289006 機械設備				本計畫僅有前年度決算數
	013			00030290000 南投縣仁愛鄉戶政事務所	8,587	8,318	269	
			01	37030290100 一般行政	7,871	7,656	215	
			01	37030290101 行政管理	7,871	7,656	215	一、本年度預算數包括： 人事費7,760千元 業務費111千元 二、本年度預算數與上年度比較：

# 南投縣總預算

## 歲出機關別預算表

經資門併計

中華民國112年度

單位：新臺幣千元

款	項	科 目		本年度 預算數	上年度 預算數	本年度與 上年度比較	說明	
		目 節	名稱及編號					
			02	37030291500 戶政業務	716	618	98	增加 215千元 增列 人事費215千元
			01	37030291501 戶政業務	716	618	98	一、本年度預算數包括： 業務費716千元 二、本年度預算數與上年度比較： 增加 98千元 增列 業務費98千元
			03	37030299000 一般建築及設備		44	-44	
			01	37030299007 其他設備		44	-44	一、本年度預算數0千元 二、本年度預算數與上年度比較： 減少 44千元 減列 設備及投資44千元
04				00040000000 農業處主管	65,647	59,794	5,853	
	001			00040050000 南投縣家畜疾病防治所	65,647	59,794	5,853	
			01	56040050100 一般行政	28,637	27,114	1,523	
			01	56040050101 行政管理	28,637	27,114	1,523	一、本年度預算數包括： 人事費24,908千元 業務費3,705千元 獎補助費24千元 二、本年度預算數與上年度比較： 增加 1,523千元 增列 人事費1,098千元 增列 業務費425千元
			02	56040053000 家畜防疫	35,660	32,467	3,193	
			01	56040053001 動物防疫	7,654	6,590	1,064	一、本年度預算數包括： 人事費160千元 業務費7,274千元 獎補助費220千元 二、本年度預算數與上年度比較： 增加 1,064千元 增列 人事費16千元 增列 業務費1,048千元
			02	56040053002 病性鑑定	799	799		一、本年度預算數包括： 業務費799千元
			03	56040053003 動物衛生	13,599	12,535	1,064	一、本年度預算數包括： 人事費786千元 業務費12,813千元

# 南投縣總預算

## 歲出機關別預算表

經資門併計

中華民國112年度

單位：新臺幣千元

科 目				本年度 預算數	上年度 預算數	本年度與 上年度比較	說明	
款	項	目	節					名稱及編號
05	001	01	04	56040053004 動物保護	13,608	12,543	1,065	二、本年度預算數與上年度比較： 增加 1,064千元 增列 人事費786千元 增列 業務費278千元  一、本年度預算數包括： 人事費4,380千元 業務費9,183千元 獎補助費45千元  二、本年度預算數與上年度比較： 增加 1,065千元 增列 人事費163千元 增列 業務費902千元
			03	56040059000 一般建築及設備	1,350	213	1,137	
			01	56040059004 交通及運輸設備	1,350		1,350	一、本年度預算數包括： 設備及投資1,350千元  二、本年度預算數與上年度比較： 增加 1,350千元 增列 設備及投資1,350千元
			02	56040059006 機械設備		213	-213	一、本年度預算數0千元  二、本年度預算數與上年度比較： 減少 213千元 減列 設備及投資213千元
			03	56040059007 其他設備				本計畫僅有前年度決算數
				00050000000 消防局主管	833,575	742,994	90,581	
				00050060000 南投縣政府消防局	833,575	742,994	90,581	
			01	37050060100 一般行政	675,920	617,541	58,379	
			01	37050060101 行政管理	565,260	515,680	49,580	一、本年度預算數包括： 人事費561,651千元 業務費3,573千元 獎補助費36千元  二、本年度預算數與上年度比較： 增加 49,580千元 增列 人事費49,580千元
			02	37050060103 大隊業務	86,941	79,209	7,732	一、本年度預算數包括： 人事費69,856千元 業務費17,085千元  二、本年度預算數與上年度比較： 增加 7,732千元 增列 人事費6,024千元 增列 業務費1,708千元

# 南投縣總預算

## 歲出機關別預算表

經資門併計

中華民國112年度

單位：新臺幣千元

科 目				本年度 預算數	上年度 預算數	本年度與 上年度比較	說明	
款	項	目	節					名稱及編號
			03	37050060105 人事管理	1,547	1,497	50	一、本年度預算數包括： 業務費1,547千元 二、本年度預算數與上年度比較： 增加 50千元 增列 業務費50千元
			04	37050060106 會計管理	122	122		一、本年度預算數包括： 業務費122千元
			05	37050060107 政風管理	98	98		一、本年度預算數包括： 業務費98千元
			06	37050060108 後勤管理	21,952	20,935	1,017	一、本年度預算數包括： 業務費21,952千元 二、本年度預算數與上年度比較： 增加 1,017千元 增列 業務費1,017千元
		02		37050064100 消防業務	35,723	46,924	-11,201	
			01	37050064101 災害預防	964	13,982	-13,018	一、本年度預算數包括： 人事費48千元 業務費916千元 獎補助費0千元 二、本年度預算數與上年度比較： 減少 13,018千元 減列 業務費937千元 減列 獎補助費12,081千元
			02	37050064102 災害搶救	10,710	8,501	2,209	一、本年度預算數包括： 人事費394千元 業務費9,921千元 獎補助費395千元 二、本年度預算數與上年度比較： 增加 2,209千元 增列 人事費336千元 增列 業務費1,545千元 增列 獎補助費328千元
			03	37050064103 緊急救護	6,161	6,128	33	一、本年度預算數包括： 人事費44千元 業務費6,067千元 獎補助費50千元 二、本年度預算數與上年度比較： 增加 33千元 增列 業務費33千元
			04	37050064104 教育訓練	4,096	4,096		一、本年度預算數包括： 人事費39千元 業務費4,057千元
			05	37050064105 火災調查	710	701	9	一、本年度預算數包括： 人事費80千元 業務費471千元 獎補助費159千元

# 南投縣總預算

## 歲出機關別預算表

經資門併計

中華民國112年度

單位：新臺幣千元

科 目				本年度 預算數	上年度 預算數	本年度與 上年度比較	說明	
款	項	目	節					名稱及編號
			06	37050064107 救災救護	6,831	6,388	443	二、本年度預算數與上年度比較： 增加 9千元 增列 獎補助費9千元  一、本年度預算數包括： 業務費6,831千元 二、本年度預算數與上年度比較： 增加 443千元 增列 業務費443千元
			07	37050064108 災害管理	6,251	7,128	-877	一、本年度預算數包括： 人事費29千元 業務費6,222千元 二、本年度預算數與上年度比較： 減少 877千元 減列 業務費877千元
		03		37050069000 一般建築及設備	121,932	78,529	43,403	
			01	37050069002 房屋建築	800	10,350	-9,550	一、本年度預算數包括： 設備及投資800千元 二、本年度預算數與上年度比較： 減少 9,550千元 減列 設備及投資9,550千元
			02	37050069003 其他建築	500	2,075	-1,575	一、本年度預算數包括： 設備及投資200千元 獎補助費300千元 二、本年度預算數與上年度比較： 減少 1,575千元 減列 設備及投資1,875千元 增列 獎補助費300千元
			03	37050069004 交通及運輸設備	79,378	32,570	46,808	一、本年度預算數包括： 設備及投資79,378千元 二、本年度預算數與上年度比較： 增加 46,808千元 增列 設備及投資46,808千元
			04	37050069005 資訊設備	4,282	3,562	720	一、本年度預算數包括： 設備及投資4,282千元 二、本年度預算數與上年度比較： 增加 720千元 增列 設備及投資720千元
			05	37050069007 其他設備	36,972	29,972	7,000	一、本年度預算數包括： 設備及投資36,972千元 二、本年度預算數與上年度比較： 增加 7,000千元 增列 設備及投資7,000千元
06				00060000000 地政處主管	302,658	287,114	15,544	

# 南投縣總預算

## 歲出機關別預算表

經資門併計

中華民國112年度

單位：新臺幣千元

款	科 目			本年度 預算數	上年度 預算數	本年度與 上年度比較	說明
	項	目	節				
	001			77,899	74,683	3,216	
			00060070000 南投縣南投地政事務所				
		01	37060070100 一般行政	66,098	63,576	2,522	
			01 37060070101 行政管理	66,098	63,576	2,522	一、本年度預算數包括： 人事費65,523千元 業務費521千元 獎補助費54千元 二、本年度預算數與上年度比較： 增加 2,522千元 增列 人事費2,522千元
		02	37060073100 地政業務	11,001	10,183	818	
			01 37060073102 地價管理	756	732	24	一、本年度預算數包括： 業務費756千元 二、本年度預算數與上年度比較： 增加 24千元 增列 業務費24千元
			02 37060073105 地用管理	1,212	1,165	47	一、本年度預算數包括： 業務費1,212千元 二、本年度預算數與上年度比較： 增加 47千元 增列 業務費47千元
			03 37060073113 重新規定地價	663	88	575	一、本年度預算數包括： 人事費180千元 業務費483千元 二、本年度預算數與上年度比較： 增加 575千元 增列 人事費150千元 增列 業務費425千元
			04 37060073118 土地及建物登記	4,320	4,454	-134	一、本年度預算數包括： 業務費4,320千元 二、本年度預算數與上年度比較： 減少 134千元 減列 業務費134千元
			05 37060073119 土地複丈及地目變更	4,050	3,744	306	一、本年度預算數包括： 人事費432千元 業務費3,618千元 二、本年度預算數與上年度比較： 增加 306千元 增列 業務費306千元
		03	37060079000 一般建築及設備	800	924	-124	
			01 37060079004 交通及運輸設備				本計畫僅有前年度決算數

# 南投縣總預算

## 歲出機關別預算表

經資門併計

中華民國112年度

單位：新臺幣千元

科 目				本年度 預算數	上年度 預算數	本年度與 上年度比較	說明	
款	項	目	節					名稱及編號
			02	37060079005 資訊設備		54	-54	一、本年度預算數0千元 二、本年度預算數與上年度比較： 減少 54千元 減列 設備及投資54千元
			03	37060079006 機械設備	800		800	一、本年度預算數包括： 設備及投資800千元 二、本年度預算數與上年度比較： 增加 800千元 增列 設備及投資800千元
			04	37060079007 其他設備		870	-870	一、本年度預算數0千元 二、本年度預算數與上年度比較： 減少 870千元 減列 設備及投資870千元
002				00060080000 南投縣草屯地政事務所	54,598	48,199	6,399	
	01			37060080100 一般行政	43,621	41,284	2,337	
		01		37060080101 行政管理	43,621	41,284	2,337	一、本年度預算數包括： 人事費43,236千元 業務費355千元 獎補助費30千元 二、本年度預算數與上年度比較： 增加 2,337千元 增列 人事費2,337千元
		02		37060083100 地政業務	6,914	6,355	559	
			01	37060083102 地價管理	626	602	24	一、本年度預算數包括： 業務費626千元 二、本年度預算數與上年度比較： 增加 24千元 增列 業務費24千元
			02	37060083105 地用管理	547	523	24	一、本年度預算數包括： 業務費547千元 二、本年度預算數與上年度比較： 增加 24千元 增列 業務費24千元
			03	37060083113 重新規定地價	576	73	503	一、本年度預算數包括： 人事費171千元 業務費405千元 二、本年度預算數與上年度比較： 增加 503千元 增列 人事費131千元 增列 業務費372千元
			04	37060083118 土地及建物登記	3,004	2,970	34	一、本年度預算數包括： 業務費3,004千元 二、本年度預算數與上年度比較：

# 南投縣總預算

## 歲出機關別預算表

經資門併計

中華民國112年度

單位：新臺幣千元

科 目				本年度 預算數	上年度 預算數	本年度與 上年度比較	說明	
款	項	目	節					名稱及編號
			05	37060083119 土地複丈及地目 變更	2,161	2,187	-26	增加 34千元 增列 業務費34千元 一、本年度預算數包括： 人事費288千元 業務費1,873千元 二、本年度預算數與上年度比較： 減少 26千元 減列 業務費26千元
		03		37060089000 一般建築及設備	4,063	560	3,503	
			01	37060089002 房屋建築	3,944		3,944	一、本年度預算數包括： 設備及投資3,944千元 二、本年度預算數與上年度比較： 增加 3,944千元 增列 設備及投資3,944千元
			02	37060089005 資訊設備		60	-60	一、本年度預算數0千元 二、本年度預算數與上年度比較： 減少 60千元 減列 設備及投資60千元
			03	37060089006 機械設備		500	-500	一、本年度預算數0千元 二、本年度預算數與上年度比較： 減少 500千元 減列 設備及投資500千元
			04	37060089007 其他設備	119		119	一、本年度預算數包括： 設備及投資119千元 二、本年度預算數與上年度比較： 增加 119千元 增列 設備及投資119千元
003				00060090000 南投縣埔里地政事務所	79,886	78,718	1,168	
		01		37060090100 一般行政	67,817	67,528	289	
			01	37060090101 行政管理	67,817	67,528	289	一、本年度預算數包括： 人事費67,136千元 業務費621千元 獎補助費60千元 二、本年度預算數與上年度比較： 增加 289千元 增列 人事費2,655千元 減列 業務費2,378千元 增列 獎補助費12千元
		02		37060093100 地政業務	11,569	10,748	821	

# 南投縣總預算

## 歲出機關別預算表

經費門併計

中華民國112年度

單位：新臺幣千元

科 目				本年度 預算數	上年度 預算數	本年度與 上年度比較	說明	
款	項	目	節					名稱及編號
			01	37060093102 地價管理	691	667	24	一、本年度預算數包括： 業務費691千元 二、本年度預算數與上年度比較： 增加 24千元 增列 業務費24千元
			02	37060093105 地用管理	1,199	1,152	47	一、本年度預算數包括： 業務費1,199千元 二、本年度預算數與上年度比較： 增加 47千元 增列 業務費47千元
			03	37060093113 重新規定地價	775	135	640	一、本年度預算數包括： 人事費162千元 業務費613千元 二、本年度預算數與上年度比較： 增加 640千元 增列 人事費112千元 增列 業務費528千元
			04	37060093118 土地及建物登記	3,436	3,366	70	一、本年度預算數包括： 業務費3,436千元 二、本年度預算數與上年度比較： 增加 70千元 增列 業務費70千元
			05	37060093119 土地複丈及地目 變更	5,468	5,428	40	一、本年度預算數包括： 人事費528千元 業務費4,940千元 二、本年度預算數與上年度比較： 增加 40千元 增列 業務費40千元
		03		37060099000 一般建築及設備	500	442	58	
			01	37060099004 交通及運輸設備				本計畫僅有前年度決算數
			02	37060099005 資訊設備		292	-292	一、本年度預算數0千元 二、本年度預算數與上年度比較： 減少 292千元 減列 設備及投資292千元
			03	37060099007 其他設備	500	150	350	一、本年度預算數包括： 設備及投資500千元 二、本年度預算數與上年度比較： 增加 350千元 增列 設備及投資350千元
	004			00060100000 南投縣水里地政事務所	36,463	33,979	2,484	
		01		37060100100 一般行政	30,055	28,672	1,383	

# 南投縣總預算

## 歲出機關別預算表

經資門併計

中華民國112年度

單位：新臺幣千元

科 目				本年度 預算數	上年度 預算數	本年度與 上年度比較	說明	
款	項	目	節					名稱及編號
			01	37060100101 行政管理	30,055	28,672	1,383	一、本年度預算數包括： 人事費29,754千元 業務費265千元 獎補助費36千元 二、本年度預算數與上年度比較： 增加 1,383千元 增列 人事費1,389千元 減列 獎補助費6千元
		02		37060103100 地政業務	5,563	5,127	436	
			01	37060103102 地價管理	663	639	24	一、本年度預算數包括： 業務費663千元 二、本年度預算數與上年度比較： 增加 24千元 增列 業務費24千元
			02	37060103105 地用管理	548	524	24	一、本年度預算數包括： 業務費548千元 二、本年度預算數與上年度比較： 增加 24千元 增列 業務費24千元
			03	37060103113 重新規定地價	545	68	477	一、本年度預算數包括： 人事費162千元 業務費383千元 二、本年度預算數與上年度比較： 增加 477千元 增列 人事費142千元 增列 業務費335千元
			04	37060103118 土地及建物登記	2,064	2,020	44	一、本年度預算數包括： 業務費2,064千元 二、本年度預算數與上年度比較： 增加 44千元 增列 業務費44千元
			05	37060103119 土地複丈及地目 變更	1,743	1,876	-133	一、本年度預算數包括： 人事費192千元 業務費1,551千元 二、本年度預算數與上年度比較： 減少 133千元 減列 業務費133千元
		03		37060109000 一般建築及設備	845	180	665	
			01	37060109005 資訊設備	300	180	120	一、本年度預算數包括： 設備及投資300千元 二、本年度預算數與上年度比較： 增加 120千元 增列 設備及投資120千元

# 南投縣總預算

## 歲出機關別預算表

經資門併計

中華民國112年度

單位：新臺幣千元

科 目				本年度 預算數	上年度 預算數	本年度與 上年度比較	說明	
款	項	目	節					名稱及編號
			02	37060109006 機械設備			本計畫僅有前年度決算數	
			03	37060109007 其他設備	545	545	一、本年度預算數包括： 設備及投資545千元 二、本年度預算數與上年度比較： 增加 545千元 增列 設備及投資545千元	
	005			00060110000 南投縣竹山地政事務所	53,812	51,535	2,277	
		01		37060110100 一般行政	46,035	44,341	1,694	
			01	37060110101 行政管理	46,035	44,341	1,694	一、本年度預算數包括： 人事費45,606千元 業務費375千元 獎補助費54千元 二、本年度預算數與上年度比較： 增加 1,694千元 增列 人事費1,694千元
			02	37060113100 地政業務	7,037	6,604	433	
			01	37060113102 地價管理	688	664	24	一、本年度預算數包括： 業務費688千元 二、本年度預算數與上年度比較： 增加 24千元 增列 業務費24千元
			02	37060113105 地用管理	547	523	24	一、本年度預算數包括： 業務費547千元 二、本年度預算數與上年度比較： 增加 24千元 增列 業務費24千元
			03	37060113113 重新規定地價	491	138	353	一、本年度預算數包括： 人事費140千元 業務費351千元 二、本年度預算數與上年度比較： 增加 353千元 增列 人事費110千元 增列 業務費243千元
			04	37060113118 土地及建物登記	2,974	2,930	44	一、本年度預算數包括： 業務費2,974千元 二、本年度預算數與上年度比較： 增加 44千元 增列 業務費44千元
			05	37060113119 土地複丈及地目變更	2,337	2,349	-12	一、本年度預算數包括： 人事費360千元 業務費1,977千元 二、本年度預算數與上年度比較：

# 南投縣總預算

## 歲出機關別預算表

經資門併計

中華民國112年度

單位：新臺幣千元

科 目				本年度 預算數	上年度 預算數	本年度與 上年度比較	說明		
款	項	目	節					名稱及編號	
07	001	01	03	37060119000 一般建築及設備	740	590	150	減少 12千元 減列 業務費12千元	
			01	37060119005 資訊設備	125	247	-122	一、本年度預算數包括： 設備及投資125千元 二、本年度預算數與上年度比較： 減少 122千元 減列 設備及投資122千元	
			02	37060119006 機械設備	380		380	一、本年度預算數包括： 設備及投資380千元 二、本年度預算數與上年度比較： 增加 380千元 增列 設備及投資380千元	
			03	37060119007 其他設備	235	343	-108	一、本年度預算數包括： 設備及投資235千元 二、本年度預算數與上年度比較： 減少 108千元 減列 設備及投資108千元	
				00070000000 稅務局主管	217,333	212,821	4,512		
				00070120000 南投縣政府稅務局	217,333	212,821	4,512		
				01	40070120100 一般行政	173,475	167,834	5,641	
				01	40070120101 行政管理	173,475	167,834	5,641	一、本年度預算數包括： 人事費162,424千元 業務費10,757千元 獎補助費294千元 二、本年度預算數與上年度比較： 增加 5,641千元 增列 人事費5,447千元 增列 業務費179千元 增列 獎補助費15千元
				02	40070122100 稅捐稽徵業務	40,239	40,651	-412	
				01	40070122103 印花稅稽徵	792	792		一、本年度預算數包括： 人事費2千元 業務費790千元
				02	40070122108 使用牌照稅稽徵	8,807	8,460	347	一、本年度預算數包括： 人事費32千元 業務費8,775千元 二、本年度預算數與上年度比較： 增加 347千元 增列 業務費347千元

# 南投縣總預算

## 歲出機關別預算表

經資門併計

中華民國112年度

單位：新臺幣千元

科 目				本年度 預算數	上年度 預算數	本年度與 上年度比較	說明	
款	項	目	節					名稱及編號
			03	40070122109 稅務行政管理	641	641		一、本年度預算數包括： 業務費641千元
			04	40070122110 資料管理	1,325	1,280	45	一、本年度預算數包括： 人事費18千元 業務費1,307千元 二、本年度預算數與上年度比較： 增加 45千元 增列 業務費45千元
			05	40070122111 推行轉帳納稅	174	174		一、本年度預算數包括： 人事費4千元 業務費170千元
			06	40070122112 處理違章與行政 救濟案件	221	221		一、本年度預算數包括： 人事費20千元 業務費101千元 獎補助費100千元
			07	40070122113 財稅警查緝業務	140	140		一、本年度預算數包括： 人事費4千元 業務費136千元
			08	40070122114 納稅服務	1,510	1,510		一、本年度預算數包括： 人事費22千元 業務費1,488千元
			09	40070122115 稅務資料電子作 業處理	9,361	9,560	-199	一、本年度預算數包括： 人事費312千元 業務費9,049千元 二、本年度預算數與上年度比較： 減少 199千元 減列 業務費199千元
			10	40070122116 地價稅稽徵	6,695	6,510	185	一、本年度預算數包括： 人事費144千元 業務費6,551千元 二、本年度預算數與上年度比較： 增加 185千元 增列 業務費185千元
			11	40070122117 重新規定地價	248	1,267	-1,019	一、本年度預算數包括： 人事費123千元 業務費125千元 二、本年度預算數與上年度比較： 減少 1,019千元 減列 人事費28千元 減列 業務費991千元
			12	40070122118 土地增值稅稽徵	3,231	3,114	117	一、本年度預算數包括： 人事費81千元 業務費3,150千元 二、本年度預算數與上年度比較： 增加 117千元 增列 業務費117千元

# 南投縣總預算

## 歲出機關別預算表

經資門併計

中華民國112年度

單位：新臺幣千元

科 目				本年度 預算數	上年度 預算數	本年度與 上年度比較	說明			
款	項	目	節					名稱及編號		
08	001	01	13	40070122119 房屋稅稽徵	4,850	4,758	92	一、本年度預算數包括： 人事費72千元 業務費4,778千元 二、本年度預算數與上年度比較： 增加 92千元 增列 業務費92千元		
			14	40070122120 契稅稽徵	93	93		一、本年度預算數包括： 人事費17千元 業務費76千元		
			15	40070122121 娛樂稅稽徵	159	159		一、本年度預算數包括： 人事費37千元 業務費122千元		
			16	40070122122 移送行政執行處 執行案件工作	1,992	1,972	20	一、本年度預算數包括： 人事費36千元 業務費1,956千元 二、本年度預算數與上年度比較： 增加 20千元 增列 業務費20千元		
			03	40070129000 一般建築及設備	3,619	4,336	-717			
			01	40070129004 交通及運輸設備	850		850	一、本年度預算數包括： 設備及投資850千元 二、本年度預算數與上年度比較： 增加 850千元 增列 設備及投資850千元		
			02	40070129005 資訊設備	2,098	3,836	-1,738	一、本年度預算數包括： 設備及投資2,098千元 二、本年度預算數與上年度比較： 減少 1,738千元 減列 設備及投資1,738千元		
			03	40070129007 其他設備	671	500	171	一、本年度預算數包括： 設備及投資671千元 二、本年度預算數與上年度比較： 增加 171千元 增列 設備及投資171千元		
						00080000000 警察局主管	2,673,755	2,504,822	168,933	
						00080130000 南投縣政府警察局	2,673,755	2,504,822	168,933	
			38080130100 一般行政	2,356,777	2,270,971	85,806				
			38080130101 行政管理	1,998,738	1,922,125	76,613	一、本年度預算數包括： 人事費1,982,095千元 業務費15,821千元 獎補助費822千元			

# 南投縣總預算

## 歲出機關別預算表

經資門併計

中華民國112年度

單位：新臺幣千元

科 目				本年度 預算數	上年度 預算數	本年度與 上年度比較	說明	
款	項	目	節					名稱及編號
			02	38080130102 業務管理	5,504	5,504	二、本年度預算數與上年度比較： 增加 76,613千元 增列 人事費76,589千元 增列 獎補助費24千元  一、本年度預算數包括： 人事費224千元 業務費5,280千元	
			03	38080130103 車輛維護	41,550	41,794	-244	一、本年度預算數包括： 業務費41,550千元 二、本年度預算數與上年度比較： 減少 244千元 減列 業務費244千元
			04	38080130104 事務管理	28,790	29,372	-582	一、本年度預算數包括： 人事費199千元 業務費28,341千元 獎補助費250千元 二、本年度預算數與上年度比較： 減少 582千元 減列 業務費582千元
			05	38080130105 資訊管理	6,674	6,674		一、本年度預算數包括： 人事費64千元 業務費6,610千元
			06	38080130106 分局業務	272,625	263,039	9,586	一、本年度預算數包括： 人事費246,161千元 業務費26,464千元 二、本年度預算數與上年度比較： 增加 9,586千元 增列 人事費9,036千元 增列 業務費550千元
			07	38080130107 公關業務	466	466		一、本年度預算數包括： 人事費23千元 業務費443千元
			08	38080130108 人事業務	1,768	1,335	433	一、本年度預算數包括： 人事費124千元 業務費1,644千元 二、本年度預算數與上年度比較： 增加 433千元 增列 業務費433千元
			09	38080130109 主計業務	351	351		一、本年度預算數包括： 人事費120千元 業務費231千元
			10	38080130110 法制業務	160	160		一、本年度預算數包括： 人事費47千元 業務費113千元

# 南投縣總預算

## 歲出機關別預算表

經資門併計

中華民國112年度

單位：新臺幣千元

科 目				本年度 預算數	上年度 預算數	本年度與 上年度比較	說明
款	項	目	節				
			11	38080130111 政風業務	151	151	一、本年度預算數包括： 人事費44千元 業務費107千元  998  一、本年度預算數包括： 人事費28千元 業務費357千元  一、本年度預算數包括： 人事費219千元 業務費38,934千元 二、本年度預算數與上年度比較： 增加 160千元 減列 人事費40千元 增列 業務費200千元  一、本年度預算數包括： 人事費54千元 業務費402千元  一、本年度預算數包括： 人事費283千元 業務費1,081千元  一、本年度預算數包括： 人事費4,425千元 業務費21,834千元 二、本年度預算數與上年度比較： 減少 100千元 增列 人事費75千元 減列 業務費175千元  一、本年度預算數包括： 人事費4,058千元 業務費11,058千元 獎補助費200千元 二、本年度預算數與上年度比較： 減少 504千元 減列 業務費504千元  一、本年度預算數包括： 人事費47千元 業務費949千元  一、本年度預算數包括： 人事費160千元 業務費2,914千元 獎補助費390千元 二、本年度預算數與上年度比較： 增列 業務費1,500千元 減列 獎補助費1,500千元 三、因配合組織改造及業務調整，係將 民防工作暨相關經費移撥至本局防治業
		02		38080131000 警政業務	100,751	99,753	
			01	38080131001 行政工作	385	385	
			02	38080131002 保安業務	39,153	38,993	
			03	38080131003 保防業務	456	456	
			04	38080131004 督察業務	1,364	1,364	
			05	38080131006 交通管理	26,259	26,359	
			06	38080131007 刑事業務	15,316	15,820	
			07	38080131009 訓練業務	996	996	
			08	38080131010 警備工作	3,464	3,464	

# 南投縣總預算

## 歲出機關別預算表

經資門併計

中華民國112年度

單位：新臺幣千元

科 目				本年度 預算數	上年度 預算數	本年度與 上年度比較	說明	
款	項	目	節					名稱及編號
			09	38080131011 防情工作	1,659	1,659	務項下執行，本預算科目自105年度起更名為「警備工作」，以符合現行業務狀況。 一、本年度預算數包括： 人事費529千元 業務費1,130千元 二、本年度預算數與上年度比較： 增加 320千元 增列 人事費320千元 一、本年度預算數包括： 人事費138千元 業務費310千元 一、本年度預算數包括： 業務費557千元 一、本年度預算數包括： 業務費321千元 一、本年度預算數包括： 業務費1,293千元 二、本年度預算數與上年度比較： 增加 44千元 增列 業務費44千元 一、本年度預算數包括： 人事費9千元 業務費1,366千元 二、本年度預算數與上年度比較： 減少 97千元 減列 業務費97千元 一、本年度預算數包括： 人事費182千元 業務費3,221千元 二、本年度預算數與上年度比較： 增加 1,175千元 增列 業務費1,175千元 一、本年度預算數包括： 人事費0千元 業務費1,250千元	
			10	38080131012 少年業務	4,302	3,982		320
			11	38080131013 外事工作	448	448		
			12	38080131014 拖吊業務	557	557		
			13	38080131015 婦幼業務	321	321		
			14	38080131016 鑑識業務	1,293	1,249		44
			15	38080131018 勤指業務	1,375	1,472		-97
			16	38080131019 防治業務	3,403	2,228		1,175
		03		38080131200 警光山莊管理基金	1,250	1,250		
			01	38080131201 警光山莊管理業務	1,250	1,250		
		04		38080139000 一般建築及設備	214,727	132,598	82,129	

# 南投縣總預算

## 歲出機關別預算表

經資門併計

中華民國112年度

單位：新臺幣千元

科 目				本年度 預算數	上年度 預算數	本年度與 上年度比較	說明	
款	項	目	節					名稱及編號
09	001	01	01	38080139002 房屋建築	71,613	74,277	-2,664	一、本年度預算數包括： 設備及投資71,613千元 二、本年度預算數與上年度比較： 減少 2,664千元 減列 設備及投資2,664千元
			02	38080139004 交通及運輸設備	13,300	15,100	-1,800	一、本年度預算數包括： 設備及投資13,300千元 二、本年度預算數與上年度比較： 減少 1,800千元 減列 設備及投資1,800千元
			03	38080139005 資訊設備	10,816	13,551	-2,735	一、本年度預算數包括： 設備及投資10,816千元 二、本年度預算數與上年度比較： 減少 2,735千元 減列 設備及投資2,735千元
			04	38080139006 機械設備	111,423	22,000	89,423	一、本年度預算數包括： 設備及投資111,423千元 二、本年度預算數與上年度比較： 增加 89,423千元 增列 設備及投資89,423千元
			05	38080139007 其他設備	7,575	7,670	-95	一、本年度預算數包括： 設備及投資7,575千元 二、本年度預算數與上年度比較： 減少 95千元 減列 設備及投資95千元
			05	38080139700 警光山莊管理基金	250	250		
			01	38080139701 警光山莊維護設施	250	250		一、本年度預算數包括： 設備及投資250千元
				00090000000 衛生局主管	637,869	886,507	-248,638	
				00090140000 南投縣政府衛生局	630,539	879,732	-249,193	
				01	65090140100 一般行政	89,578	86,801	2,777
		01	65090140101 行政管理	79,520	76,932	2,588	一、本年度預算數包括： 人事費78,755千元 業務費639千元 獎補助費126千元 二、本年度預算數與上年度比較： 增加 2,588千元 增列 人事費2,582千元 增列 獎補助費6千元	

# 南投縣總預算

## 歲出機關別預算表

經資門併計

中華民國112年度

單位：新臺幣千元

科 目				本年度 預算數	上年度 預算數	本年度與 上年度比較	說明	
款	項	目	節					名稱及編號
			02	65090140102 車輛保養	1,379	1,259	120	一、本年度預算數包括： 業務費1,379千元 二、本年度預算數與上年度比較： 增加 120千元 增列 業務費120千元
			03	65090140103 業務管理	6,843	6,684	159	一、本年度預算數包括： 業務費6,843千元 二、本年度預算數與上年度比較： 增加 159千元 增列 業務費159千元
			04	65090140104 會計管理	1,235	1,188	47	一、本年度預算數包括： 業務費1,235千元 二、本年度預算數與上年度比較： 增加 47千元 增列 業務費47千元
			05	65090140105 人事管理	443	443		一、本年度預算數包括： 業務費443千元
			06	65090140106 政風管理	158	295	-137	一、本年度預算數包括： 業務費158千元 二、本年度預算數與上年度比較： 減少 137千元 減列 業務費137千元
		02		65090141000 衛生業務	259,626	532,859	-273,233	
			01	65090141004 醫政管理	66,529	80,160	-13,631	一、本年度預算數包括： 人事費49,009千元 業務費15,968千元 獎補助費1,552千元 二、本年度預算數與上年度比較： 減少 13,631千元 增列 人事費20,500千元 減列 業務費5,226千元 減列 獎補助費28,905千元
			02	65090141005 藥政管理	13,706	11,879	1,827	一、本年度預算數包括： 人事費10,432千元 業務費3,194千元 獎補助費80千元 二、本年度預算數與上年度比較： 增加 1,827千元 增列 人事費1,765千元 增列 業務費62千元
			03	65090141008 衛生檢驗	3,727	6,700	-2,973	一、本年度預算數包括： 人事費9千元 業務費3,718千元 二、本年度預算數與上年度比較： 減少 2,973千元 減列 業務費2,973千元

# 南投縣總預算

## 歲出機關別預算表

經資門併計

中華民國112年度

單位：新臺幣千元

科 目				本年度 預算數	上年度 預算數	本年度與 上年度比較	說明	
款	項	目	節					名稱及編號
			04	65090141012 食品衛生	2,559	4,435	-1,876	一、本年度預算數包括： 人事費9千元 業務費2,201千元 獎補助費349千元 二、本年度預算數與上年度比較： 減少 1,876千元 減列 業務費1,817千元 減列 獎補助費59千元
			05	65090141014 衛生防疫	41,015	35,119	5,896	一、本年度預算數包括： 人事費2千元 業務費41,013千元 二、本年度預算數與上年度比較： 增加 5,896千元 增列 業務費5,896千元
			06	65090141015 衛生保健	28,738	44,283	-15,545	一、本年度預算數包括： 人事費109千元 業務費27,870千元 獎補助費759千元 二、本年度預算數與上年度比較： 減少 15,545千元 減列 人事費159千元 減列 業務費16,145千元 增列 獎補助費759千元
			07	65090141016 衛生企劃	102,801	349,272	-246,471	一、本年度預算數包括： 人事費29千元 業務費102,772千元 獎補助費0千元 二、本年度預算數與上年度比較： 減少 246,471千元 減列 業務費196,121千元 減列 獎補助費50,350千元
			08	65090141017 衛生稽查	551	1,011	-460	一、本年度預算數包括： 業務費551千元 二、本年度預算數與上年度比較： 減少 460千元 減列 業務費460千元
		03		65090142000 衛生所業務	265,356	237,259	28,097	
			01	65090142001 一般行政	249,097	221,254	27,843	一、本年度預算數包括： 人事費246,254千元 業務費2,843千元 二、本年度預算數與上年度比較： 增加 27,843千元 增列 人事費27,843千元
			02	65090142002 公共衛生	16,259	16,005	254	一、本年度預算數包括： 業務費16,259千元 二、本年度預算數與上年度比較： 增加 254千元 增列 業務費254千元

# 南投縣總預算

## 歲出機關別預算表

經資門併計

中華民國112年度

單位：新臺幣千元

科 目				本年度 預算數	上年度 預算數	本年度與 上年度比較	說明	
款	項	目	節					名稱及編號
		04		65090149000 一般建築及設備	15,979	22,813	-6,834	
			01	65090149002 房屋建築	1,099	2,232	-1,133	一、本年度預算數包括： 設備及投資1,099千元 二、本年度預算數與上年度比較： 減少 1,133千元 減列 設備及投資1,133千元
			02	65090149004 交通及運輸設備	1,520	1,700	-180	一、本年度預算數包括： 設備及投資1,520千元 二、本年度預算數與上年度比較： 減少 180千元 減列 設備及投資180千元
			03	65090149005 資訊設備	3,168	2,929	239	一、本年度預算數包括： 設備及投資3,076千元 獎補助費92千元 二、本年度預算數與上年度比較： 增加 239千元 增列 設備及投資237千元 增列 獎補助費2千元
			04	65090149006 機械設備	7,241	12,280	-5,039	一、本年度預算數包括： 設備及投資7,241千元 二、本年度預算數與上年度比較： 減少 5,039千元 減列 設備及投資5,039千元
			05	65090149007 其他設備	2,951	3,672	-721	一、本年度預算數包括： 設備及投資1,843千元 獎補助費1,108千元 二、本年度預算數與上年度比較： 減少 721千元 減列 設備及投資235千元 減列 獎補助費486千元
	002			00090150000 南投縣慢性病防治所	7,330	6,775	555	
			01	65090150100 一般行政	6,155	5,637	518	
			01	65090150101 行政管理	5,972	5,454	518	一、本年度預算數包括： 人事費5,671千元 業務費295千元 獎補助費6千元 二、本年度預算數與上年度比較： 增加 518千元 增列 人事費518千元
			02	65090150103 業務管理	183	183		一、本年度預算數包括： 業務費183千元

# 南投縣總預算

## 歲出機關別預算表

經資門併計

中華民國112年度

單位：新臺幣千元

款	項	科目		本年度預算數	上年度預算數	本年度與上年度比較	說明	
		目	節					
10	001	02		65090153000 慢性病防治	1,175	1,138	37	一、本年度預算數包括： 業務費1,120千元 二、本年度預算數與上年度比較： 增加 37千元 增列 業務費37千元  一、本年度預算數包括： 業務費55千元  00100000000 環境保護局主管  00100160000 南投縣政府環境保護局  01 71100160100 一般行政  01 71100160101 行政管理  02 71100160103 業務管理  02 71100161100 環保業務  01 71100161101 環境保育及毒性化學物質管理  02 71100161102 環境污染管制
			01	65090153001 慢性病防治工作	1,120	1,083	37	
			02	65090153002 綜合防癆	55	55		
				00100000000 環境保護局主管	468,561	366,645	101,916	
				00100160000 南投縣政府環境保護局	468,561	366,645	101,916	
			01	71100160100 一般行政	44,707	42,805	1,902	
			01	71100160101 行政管理	43,528	41,626	1,902	
			02	71100160103 業務管理	1,179	1,179		
			02	71100161100 環保業務	353,392	293,416	59,976	
			01	71100161101 環境保育及毒性化學物質管理	8,565	6,949	1,616	
			02	71100161102 環境污染管制	11,169	15,704	-4,535	

# 南投縣總預算

## 歲出機關別預算表

經資門併計

中華民國112年度

單位：新臺幣千元

科 目				本年度 預算數	上年度 預算數	本年度與 上年度比較	說明	
款	項	目	節					名稱及編號
			03	71100161103 環保檢驗	2,161	1,561	600	一、本年度預算數包括： 業務費2,161千元 二、本年度預算數與上年度比較： 增加 600千元 增列 業務費600千元
			04	71100161104 廢棄物處理	314,510	253,375	61,135	一、本年度預算數包括： 人事費50千元 業務費78,878千元 獎補助費235,582千元 二、本年度預算數與上年度比較： 增加 61,135千元 增列 人事費50千元 增列 業務費13,087千元 增列 獎補助費47,998千元
			05	71100161105 改善環境衛生	15,847	14,987	860	一、本年度預算數包括： 業務費13,922千元 獎補助費1,925千元 二、本年度預算數與上年度比較： 增加 860千元 增列 業務費860千元
			06	71100161107 環境稽查	1,140	840	300	一、本年度預算數包括： 業務費1,140千元 二、本年度預算數與上年度比較： 增加 300千元 增列 業務費300千元
		03		71100169000 一般建築及設備	70,462	30,424	40,038	
			01	71100169001 土地購置	42,312		42,312	一、本年度預算數包括： 設備及投資42,312千元 二、本年度預算數與上年度比較： 增加 42,312千元 增列 設備及投資42,312千元
			02	71100169003 其他建築	19,150	17,361	1,789	一、本年度預算數包括： 設備及投資4,150千元 獎補助費15,000千元 二、本年度預算數與上年度比較： 增加 1,789千元 增列 設備及投資4,150千元 減列 獎補助費2,361千元
			03	71100169004 交通及運輸設備	9,000	13,063	-4,063	一、本年度預算數包括： 設備及投資9,000千元 二、本年度預算數與上年度比較： 減少 4,063千元 減列 設備及投資4,063千元
			04	71100169006 機械設備				本計畫僅有前年度決算數

# 南投縣總預算

## 歲出機關別預算表

經資門併計

中華民國112年度

單位：新臺幣千元

款	項	科 目		本年度 預算數	上年度 預算數	本年度與 上年度比較	說明			
		節	名稱及編號							
11	001	01	05	71100169007 其他設備				本計畫僅有前年度決算數		
				00110000000 原住民族行政局主管	245,536	260,213	-14,677			
				00110310000 南投縣政府原住民族 行政局	245,536	260,213	-14,677			
				37110310100 一般行政	22,729	20,930	1,799			
				37110310101 行政管理	21,689	19,931	1,758		一、本年度預算數包括： 人事費21,284千元 業務費399千元 獎補助費6千元 二、本年度預算數與上年度比較： 增加 1,758千元 增列 人事費1,752千元 增列 獎補助費6千元	
				37110310102 業務管理	1,040	999	41			一、本年度預算數包括： 業務費1,040千元 二、本年度預算數與上年度比較： 增加 41千元 增列 業務費41千元
				02	37110311800 原住民業務	151,841	143,183		8,658	
				01	37110311801 生活輔導	5,889	5,847		42	一、本年度預算數包括： 人事費1,104千元 業務費2,785千元 獎補助費2,000千元 二、本年度預算數與上年度比較： 增加 42千元 增列 人事費42千元
				02	37110311802 產業發展	5,895	248		5,647	
				03	37110311803 規劃建設	3,713	718		2,995	一、本年度預算數包括： 人事費637千元 業務費3,076千元 二、本年度預算數與上年度比較： 增加 2,995千元 增列 人事費25千元 增列 業務費2,970千元

# 南投縣總預算

## 歲出機關別預算表

經資門併計

中華民國112年度

單位：新臺幣千元

科 目				本年度 預算數	上年度 預算數	本年度與 上年度比較	說明	
款	項	目	節					名稱及編號
12	001	01	04	37110311804 提高原住民生活 素質計畫	136,344	136,370	-26	一、本年度預算數包括： 人事費837千元 業務費8,640千元 獎補助費126,867千元 二、本年度預算數與上年度比較： 減少 26千元 增列 人事費79千元 減列 業務費35千元 減列 獎補助費70千元
			03	37110319000 一般建築及設備	70,966	96,100	-25,134	
			01	37110319002 房屋建築	17,938	52,807	-34,869	一、本年度預算數包括： 設備及投資17,938千元 二、本年度預算數與上年度比較： 減少 34,869千元 減列 設備及投資34,869千元
			02	37110319003 其他建築	45,188	34,363	10,825	一、本年度預算數包括： 設備及投資40,588千元 獎補助費4,600千元 二、本年度預算數與上年度比較： 增加 10,825千元 增列 設備及投資10,588千元 增列 獎補助費237千元
			03	37110319004 交通及運輸設備		1,700	-1,700	一、本年度預算數0千元 二、本年度預算數與上年度比較： 減少 1,700千元 減列 設備及投資1,700千元
			04	37110319005 資訊設備	100		100	一、本年度預算數包括： 設備及投資100千元 二、本年度預算數與上年度比較： 增加 100千元 增列 設備及投資100千元
			05	37110319007 其他設備	7,740	7,230	510	一、本年度預算數包括： 設備及投資20千元 獎補助費7,720千元 二、本年度預算數與上年度比較： 增加 510千元 減列 設備及投資800千元 增列 獎補助費1,310千元
			00120000000 文化局主管	175,285	160,511	14,774		
			00120300000 南投縣政府文化局	175,285	160,511	14,774		
			53120300100 一般行政	35,505	33,210	2,295		

# 南投縣總預算

## 歲出機關別預算表

經資門併計

中華民國112年度

單位：新臺幣千元

科 目				本年度 預算數	上年度 預算數	本年度與 上年度比較	說明	
款	項	目	節					名稱及編號
			01	53120300101 行政管理	35,505	33,210	2,295	一、本年度預算數包括： 人事費34,853千元 業務費622千元 獎補助費30千元 二、本年度預算數與上年度比較： 增加 2,295千元 增列 人事費2,289千元 增列 獎補助費6千元
		02		53120301000 文教活動	69,182	74,142	-4,960	
			01	53120301001 文化行政	19,961	20,058	-97	一、本年度預算數包括： 人事費11,523千元 業務費8,438千元 二、本年度預算數與上年度比較： 減少 97千元 增列 人事費444千元 減列 業務費541千元
			02	53120301002 圖書管理及學術 研究	8,757	11,780	-3,023	一、本年度預算數包括： 業務費8,182千元 獎補助費575千元 二、本年度預算數與上年度比較： 減少 3,023千元 減列 業務費3,023千元
			03	53120301003 社教及文化活動	12,977	13,154	-177	一、本年度預算數包括： 業務費8,537千元 獎補助費4,440千元 二、本年度預算數與上年度比較： 減少 177千元 減列 業務費1,817千元 增列 獎補助費1,640千元
			04	53120301004 藝術活動	21,198	22,148	-950	一、本年度預算數包括： 業務費16,408千元 獎補助費4,790千元 二、本年度預算數與上年度比較： 減少 950千元 減列 業務費950千元
			05	53120301007 文化資產	6,289	7,002	-713	一、本年度預算數包括： 業務費6,289千元 二、本年度預算數與上年度比較： 減少 713千元 減列 業務費713千元
		03		53120301100 客家業務	5,871	5,478	393	
			01	53120301101 客家事務	5,871	5,478	393	一、本年度預算數包括： 業務費2,721千元 獎補助費3,150千元 二、本年度預算數與上年度比較： 增加 393千元

# 南投縣總預算

## 歲出機關別預算表

經資門併計

中華民國112年度

單位：新臺幣千元

科 目				本年度 預算數	上年度 預算數	本年度與 上年度比較	說明		
款	項	目	節					名稱及編號	
13	001	01	04	53120309000 一般建築及設備	64,727	47,681	17,046	減列 業務費2,107千元 增列 獎補助費2,500千元	
			01	53120309002 房屋建築	1,200		1,200	一、本年度預算數包括： 設備及投資1,200千元 二、本年度預算數與上年度比較： 增加 1,200千元 增列 設備及投資1,200千元	
			02	53120309003 其他建築	60,527	40,060	20,467	一、本年度預算數包括： 設備及投資8,340千元 獎補助費52,187千元 二、本年度預算數與上年度比較： 增加 20,467千元 增列 設備及投資4,240千元 增列 獎補助費16,227千元	
			03	53120309005 資訊設備		646	-646	一、本年度預算數0千元 二、本年度預算數與上年度比較： 減少 646千元 減列 設備及投資646千元	
			04	53120309006 機械設備				本計畫僅有前年度決算數	
			05	53120309007 其他設備	3,000	6,975	-3,975	一、本年度預算數包括： 設備及投資3,000千元 二、本年度預算數與上年度比較： 減少 3,975千元 減列 設備及投資3,975千元	
				00130000000 觀光處主管	84,655	75,493	9,162		
				00130340000 南投縣風景區管理所	84,655	75,493	9,162		
				01	59130340100 一般行政	17,282	16,529	753	
				01	59130340101 行政管理	17,282	16,529	753	一、本年度預算數包括： 人事費12,359千元 業務費3,893千元 獎補助費1,030千元 二、本年度預算數與上年度比較： 增加 753千元 增列 人事費667千元 增列 業務費25千元 增列 獎補助費61千元
	02	59130341300 風景區管理業務	53,247	47,644	5,603				

# 南投縣總預算

## 歲出機關別預算表

經資門併計

中華民國112年度

單位：新臺幣千元

款	項	目	節	名稱及編號	本年度 預算數	上年度 預算數	本年度與 上年度比較	說明	
									科目
14	001		01	59130341301 風景區營運管理	53,247	47,644	5,603	一、本年度預算數包括： 業務費46,875千元 獎補助費6,372千元 二、本年度預算數與上年度比較： 增加 5,603千元 增列 業務費6,454千元 減列 獎補助費851千元	
			03	59130349000 一般建築及設備	14,126	11,320	2,806		
			01	59130349007 其他設備	14,126	11,320	2,806	一、本年度預算數包括： 設備及投資14,126千元 二、本年度預算數與上年度比較： 增加 2,806千元 增列 設備及投資2,806千元	
				00700000000 統籌支撥科目	3,429,234	3,266,473	162,761		
				0070a010000 對鄉(鎮、市)之各項補助	34,500	36,000	-1,500		
				01	8670a011000 補助鄉鎮市	34,500	36,000	-1,500	
				01	8670a011001 補助貧瘠鄉鎮市	34,500	36,000	-1,500	一、本年度預算數包括： 獎補助費34,500千元 二、本年度預算數與上年度比較： 減少 1,500千元 減列 獎補助費1,500千元
				002	0070a020000 公務人員退休及撫卹給付	2,884,474	2,702,031	182,443	
				01	7670a021000 公務人員退休給付	2,842,474	2,662,031	180,443	
				01	7670a021001 退休給付	2,842,474	2,662,031	180,443	一、本年度預算數包括： 人事費618,359千元 獎補助費2,224,115千元 二、本年度預算數與上年度比較： 增加 180,443千元 增列 人事費36,705千元 增列 獎補助費143,738千元
				02	7670a021100 公務人員撫卹給付	42,000	40,000	2,000	
				01	7670a021101 撫卹給付	42,000	40,000	2,000	一、本年度預算數包括： 人事費21,000千元 獎補助費21,000千元 二、本年度預算數與上年度比較： 增加 2,000千元 增列 人事費1,000千元 增列 獎補助費1,000千元

# 南投縣總預算

## 歲出機關別預算表

經資門併計

中華民國112年度

單位：新臺幣千元

款	科目			本年度 預算數	上年度 預算數	本年度與 上年度比較	說明
	項	目	節				
15	003	01	0070a030000 公務人員各項補助及慰問金	196,000	190,000	6,000	一、本年度預算數包括： 人事費13,000千元 獎補助費13,000千元 二、本年度預算數與上年度比較： 增加 2,000千元 增列 人事費1,000千元 增列 獎補助費1,000千元
			7670a031700 公務人員執行職務 意外傷亡慰問金	26,000	24,000	2,000	
	01	01	7670a031701 公務人員執行職 務意外傷亡慰問 金	26,000	24,000	2,000	
			8970a031800 公務人員各項補助	170,000	166,000	4,000	
	004	01	8970a031801 公務人員各項補 助	170,000	166,000	4,000	
			0070a040000 災害準備金	249,260	289,050	-39,790	
	005	01	8970a041400 災害準備金	249,260	289,050	-39,790	
			8970a041401 災害準備金	249,260	289,050	-39,790	
	001	01	0070a050000 各類員工待遇準備	65,000	49,392	15,608	
			8970a051700 各類員工待遇準備	65,000	49,392	15,608	
001	01	8970a051701 公務員工待遇準 備	65,000	49,392	15,608		
		00800000000 第二預備金	230,000	230,000			
			0080c010000 第二預備金	230,000	230,000		

南投縣總預算  
歲出機關別預算表

經資門併計

中華民國112年度

單位：新臺幣千元

科 目				本年度 預算數	上年度 預算數	本年度與 上年度比較	說明
款	項	目	節				
		01		9080c011000 第二預備金	230,000	230,000	一、本年度預算數包括： 預備金230,000千元
			01	9080c011001 第二預備金	230,000	230,000	
				總計	24,926,000	28,905,000	

本  
頁  
空  
白

本  
頁  
空  
白

各機關歲入來源別

中華民國112

來源別 機關別	門別	合計	經 常 門					
			稅課收入	工程受益 費收入	罰款及 賠償收入	規費收入	信託管理 收入	財產收入
合 計		25,478,000	10,160,776		233,188	188,908		52,046
南投縣政府		22,462,222	7,316,476		198,441	52,577		52,046
南投縣南投市戶政事務所		2,601			2	2,599		
南投縣埔里鎮戶政事務所		2,251			8	2,243		
南投縣草屯鎮戶政事務所		2,365			5	2,360		
南投縣竹山鎮戶政事務所		1,322			1	1,321		
南投縣集集鎮戶政事務所		294			5	289		
南投縣名間鄉戶政事務所		827			3	824		
南投縣鹿谷鄉戶政事務所		380			1	379		
南投縣中寮鄉戶政事務所		323			1	322		
南投縣魚池鄉戶政事務所		377			1	376		
南投縣國姓鄉戶政事務所		443			8	435		
南投縣水里鄉戶政事務所		517			1	516		
南投縣信義鄉戶政事務所		593			1	592		
南投縣仁愛鄉戶政事務所		641			1	640		
南投縣家畜疾病防治所		1,070			305	765		
南投縣政府消防局		910			910			
南投縣南投地政事務所		34,652			594	34,058		
南投縣草屯地政事務所		28,060			500	27,560		
南投縣埔里地政事務所		36,435			600	35,835		
南投縣水里地政事務所		5,830			178	5,652		
南投縣竹山地政事務所		15,048			500	14,548		
南投縣政府稅務局		2,859,300	2,844,300		15,000			
南投縣政府警察局		4,320			2,280	1,640		

# 總預算

## 科目分析總表

年度

單位：新臺幣千元

經 常 門						資 本 門	
營業盈餘 及事業收入	補助及 協助收入	捐獻及 贈與收入	自治稅 捐收入	其他收入	小計	財產收入	小計
234,759	14,475,036	1		131,786	25,476,500	1,500	1,500
234,759	14,475,036	1		131,386	22,460,722	1,500	1,500
					2,601		
					2,251		
					2,365		
					1,322		
					294		
					827		
					380		
					323		
					377		
					443		
					517		
					593		
					641		
					1,070		
					910		
					34,652		
					28,060		
					36,435		
					5,830		
					15,048		
					2,859,300		
				400	4,320		

各機關歲入來源別

中華民國112

來源別 機關別	門別	合計	經 常 門					
			稅課收入	工程受益 費收入	罰款及 賠償收入	規費收入	信託管理 收入	財產收入
南投縣政府衛生局		4,571			3,482	1,089		
南投縣政府環境保護局		12,648			10,360	2,288		

# 總預算

## 科目分析總表

年度

單位：新臺幣千元

經 常 門						資 本 門	
營業盈餘 及事業收入	補助及 協助收入	捐獻及 贈與收入	自治稅 捐收入	其他收入	小計	財產收入	小計
					4,571		
					12,648		

各機關歲出政事別

中華民國112

主管機關別 政事別	主管機關別								
	合計	縣議會主管	縣政府主管	民政處主管	農業處主管	消防局主管	地政處主管	稅務局主管	警察局主管
合計	24,926,000	255,150	15,115,329	191,413	65,647	833,575	302,658	217,333	2,673,755
行政支出	578,424		578,424						
立法支出	255,150	255,150							
民政支出	1,794,219		221,037	191,413		833,575	302,658		
警政支出	2,673,755								2,673,755
財務支出	268,139		50,806					217,333	
教育支出	7,923,284		7,923,284						
文化支出	175,285								
農業支出	526,064		460,417		65,647				
工業支出	1,245,639		1,245,639						
交通支出	1,082,125		1,082,125						
其他經濟服務支出	263,569		178,914						
社會保險支出	140,132		140,132						
社會救助支出	125,694		125,694						
福利服務支出	2,640,899		2,640,899						
國民就業支出	33,152		33,152						
醫療保健支出	637,869								
環境保護支出	468,561								
社區發展支出	237,400		237,400						
退休撫卹給付支出	2,910,474								
債務付息支出	194,406		194,406						
專案補助支出	34,500								
其他支出	487,260		3,000						
第二預備金	230,000								

# 總預算

## 科目分析總表

年度

單位：新臺幣千元

衛生局主管	環境保護局 主管	原住民族行 政局主管	文化局主管	觀光處主管	統籌支撥科 目	調整公務員工 待遇準備	第二預備金	融資調度主 管			
637,869	468,561	245,536	175,285	84,655	3,429,234		230,000				
		245,536									
			175,285								
				84,655							
637,869	468,561										
					2,910,474						
					34,500						
					484,260						
							230,000				

各機關歲出一級用

中華民國112

科 目			合計	經 常 支 出					
款	項	名稱		人事費	業務費	獎助補費	債務費	預備金	小計
		合 計	24,926,000	5,705,625	1,688,553	13,488,900	194,406	230,000	21,307,484
01		縣議會主管	255,150	153,653	96,481	666			250,800
	001	南投縣議會	255,150	153,653	96,481	666			250,800
02		縣政府主管	15,115,329	744,510	687,806	10,710,289	194,406		12,337,011
	001	南投縣政府	15,115,329	744,510	687,806	10,710,289	194,406		12,337,011
03		民政處主管	191,413	170,938	18,859	114			189,911
	001	南投縣南投市戶政事務所	32,243	28,544	2,885	12			31,441
	002	南投縣埔里鎮戶政事務所	30,444	26,030	4,305	18			30,353
	003	南投縣草屯鎮戶政事務所	27,993	26,065	1,825	12			27,902
	004	南投縣竹山鎮戶政事務所	16,856	15,293	1,447	18			16,758
	005	南投縣集集鎮戶政事務所	7,531	6,902	623	6			7,531
	006	南投縣名間鄉戶政事務所	13,347	11,967	1,346				13,313
	007	南投縣鹿谷鄉戶政事務所	8,528	7,400	980	6			8,386
	008	南投縣中寮鄉戶政事務所	9,412	8,604	770	6			9,380
	009	南投縣魚池鄉戶政事務所	8,982	8,050	808	6			8,864
	010	南投縣國姓鄉戶政事務所	9,464	8,359	1,079	6			9,444
	011	南投縣水里鄉戶政事務所	8,483	7,379	1,062	18			8,459
	012	南投縣信義鄉戶政事務所	9,543	8,585	902	6			9,493
	013	南投縣仁愛鄉戶政事務所	8,587	7,760	827				8,587
04		農業處主管	65,647	30,234	33,774	289			64,297
	001	南投縣家畜疾病防治所	65,647	30,234	33,774	289			64,297
05		消防局主管	833,575	632,141	78,862	640			711,643
	001	南投縣政府消防局	833,575	632,141	78,862	640			711,643
06		地政處主管	302,658	253,870	41,606	234			295,710
	001	南投縣南投地政事務所	77,899	66,135	10,910	54			77,099
	002	南投縣草屯地政事務所	54,598	43,695	6,810	30			50,535

# 總預算

## 途別科目分析總表

年度

單位：新臺幣千元

資 本 支 出					
人事費	業務費	設投 備資 及	獎助 補費	預備金	小計
		2,886,851	482,405	249,260	3,618,516
		4,350			4,350
		4,350			4,350
		2,376,920	401,398		2,778,318
		2,376,920	401,398		2,778,318
		1,502			1,502
		802			802
		91			91
		91			91
		98			98
		34			34
		142			142
		32			32
		118			118
		20			20
		24			24
		50			50
		1,350			1,350
		1,350			1,350
		121,632	300		121,932
		121,632	300		121,932
		6,948			6,948
		800			800
		4,063			4,063

各機關歲出一級用

中華民國112

科 目			合計	經 常 支 出					
款	項	名稱		人事費	業務費	獎助補費	債務費	預備金	小計
	003	南投縣埔里地政事務所	79,886	67,826	11,500	60			79,386
	004	南投縣水里地政事務所	36,463	30,108	5,474	36			35,618
	005	南投縣竹山地政事務所	53,812	46,106	6,912	54			53,072
07		稅務局主管	217,333	163,348	49,972	394			213,714
	001	南投縣政府稅務局	217,333	163,348	49,972	394			213,714
08		警察局主管	2,673,755	2,243,063	214,053	1,662			2,458,778
	001	南投縣政府警察局	2,673,755	2,243,063	214,053	1,662			2,458,778
09		衛生局主管	637,869	390,279	228,739	2,872			621,890
	001	南投縣政府衛生局	630,539	384,608	227,086	2,866			614,560
	002	南投縣慢性病防治所	7,330	5,671	1,653	6			7,330
10		環境保護局主管	468,561	43,633	114,664	239,802			398,099
	001	南投縣政府環境保護局	468,561	43,633	114,664	239,802			398,099
11		原住民族行政局主管	245,536	23,862	21,772	128,936			174,570
	001	南投縣政府原住民族行政局	245,536	23,862	21,772	128,936			174,570
12		文化局主管	175,285	46,376	51,197	12,985			110,558
	001	南投縣政府文化局	175,285	46,376	51,197	12,985			110,558
13		觀光處主管	84,655	12,359	50,768	7,402			70,529
	001	南投縣風景區管理所	84,655	12,359	50,768	7,402			70,529
14		統籌支撥科目	3,429,234	797,359		2,382,615			3,179,974
	001	對鄉(鎮、市)之各項補助	34,500			34,500			34,500
	002	公務人員退休及撫卹給付	2,884,474	639,359		2,245,115			2,884,474
	003	公務人員各項補助及慰問金	196,000	93,000		103,000			196,000
	004	災害準備金	249,260						
	005	各類員工待遇準備	65,000	65,000					65,000
15		第二預備金	230,000					230,000	230,000
	001	第二預備金	230,000					230,000	230,000

# 總預算

## 途別科目分析總表

年度

單位：新臺幣千元

資 本 支 出					
人事費	業務費	設投資及	獎助補費	預備金	小計
		500			500
		845			845
		740			740
		3,619			3,619
		3,619			3,619
		214,977			214,977
		214,977			214,977
		14,779	1,200		15,979
		14,779	1,200		15,979
		55,462	15,000		70,462
		55,462	15,000		70,462
		58,646	12,320		70,966
		58,646	12,320		70,966
		12,540	52,187		64,727
		12,540	52,187		64,727
		14,126			14,126
		14,126			14,126
				249,260	249,260
				249,260	249,260

各機關資本

中華民國112

機關名稱	合計	設 備 及 投 資			
		土地	房屋建築及設備	公共建設及設施	機械設備
合 計	3,618,516	42,312	247,673	2,273,555	123,664
南投縣議會	4,350				1,000
南投縣政府	2,778,318		150,077	2,206,827	200
南投縣南投市戶政事務所	802		802		
南投縣埔里鎮戶政事務所	91				
南投縣草屯鎮戶政事務所	91				
南投縣竹山鎮戶政事務所	98				
南投縣名間鄉戶政事務所	34				
南投縣鹿谷鄉戶政事務所	142				
南投縣中寮鄉戶政事務所	32				
南投縣魚池鄉戶政事務所	118				
南投縣國姓鄉戶政事務所	20				20
南投縣水里鄉戶政事務所	24				
南投縣信義鄉戶政事務所	50				
南投縣家畜疾病防治所	1,350				
南投縣政府消防局	121,932		800		2,600
南投縣南投地政事務所	800				800
南投縣草屯地政事務所	4,063		3,944		
南投縣埔里地政事務所	500				
南投縣水里地政事務所	845				
南投縣竹山地政事務所	740				380
南投縣政府稅務局	3,619				
南投縣政府警察局	214,977		71,613		111,423
南投縣政府衛生局	15,979		1,099		7,241
南投縣政府環境保護局	70,462	42,312		4,150	
南投縣政府原住民族行政局	70,966		17,938	40,588	
南投縣政府文化局	64,727		1,400	8,140	
南投縣風景區管理所	14,126			13,850	
災害準備金	249,260				

# 總預算

## 支出分析總表

年度

單位：新臺幣千元

設 備 及 投 資					其他資本支出
運輸設備	資訊軟硬體設備	雜項設備	權利	投資	
110,777	31,315	57,555			731,665
	2,850	500			
6,923	7,439	5,454			401,398
56	35				
		91			
		98			
		34			
	44	98			
		32			
		118			
		24			
	50				
1,350					
77,778	4,282	36,172			300
		119			
		500			
	300	545			
	125	235			
850	2,098	671			
13,300	10,816	7,825			
1,520	3,076	1,843			1,200
9,000					15,000
	100	20			12,320
		3,000			52,187
	100	176			
					249,260

南投縣  
歲出人事

中華民國112

科 目			預 算 員 額										
款	項	名 稱	民意代表	職 員					技 工	駕 駛	工 友	合 計	退 休 人 員
				正式員額			臨 時 編 制	約 聘 僱 人 員					
				職 員	警 察 人 員	消 防 人 員							
		合 計	37	1,416	1,452	464		354	114	21	76	3,934	1,933
01		縣議會主管	37	25				24	2	4	4	96	22
	001	南投縣議會	37	25				24	2	4	4	96	22
02		縣政府主管		472				196	26	11	6	711	305
	001	南投縣政府		472				196	26	11	6	711	305
03		民政處主管		135				1			10	146	97
	001	南投縣南投市戶政事務所		24								24	21
	002	南投縣埔里鎮戶政事務所		20				1			2	23	13
	003	南投縣草屯鎮戶政事務所		21							2	23	9
	004	南投縣竹山鎮戶政事務所		13							1	14	16
	005	南投縣集集鎮戶政事務所		5							1	6	5
	006	南投縣名間鄉戶政事務所		9							1	10	5
	007	南投縣鹿谷鄉戶政事務所		6								6	5
	008	南投縣中寮鄉戶政事務所		6							1	7	4
	009	南投縣魚池鄉戶政事務所		6							1	7	3
	010	南投縣國姓鄉戶政事務所		7								7	5
	011	南投縣水里鄉戶政事務所		6								6	6
	012	南投縣信義鄉戶政事務所		6								6	2
	013	南投縣仁愛鄉戶政事務所		6							1	7	3
04		農業處主管		20				7				27	14
	001	南投縣家畜疾病防治所		20				7				27	14
05		消防局主管		31		464					8	503	198
	001	南投縣政府消防局		31		464					8	503	198
06		地政處主管		171					80	1	8	260	91
	001	南投縣南投地政事務所		44					20		2	66	25

# 總預算

## 費彙計表

年度

單位：新臺幣元

全 年 度 人 事 費													備註
民意代表待遇	政務人員待遇	法定編制人員待遇	約聘僱人員待遇	技工及工友待遇	獎金	其他給與	加班值班費	退休退職給付	退休離職儲金	保險	調待準備	合計	
78,478,780	6,813,480	2,791,757,882	174,758,843	87,775,551	716,066,406	159,616,536	473,976,262	635,359,000	305,536,429	275,485,831		5,705,625,000	
78,478,780		21,651,000	12,594,228	4,154,880	18,098,331	4,555,056	4,555,884		3,359,268	6,205,573		153,653,000	
78,478,780		21,651,000	12,594,228	4,154,880	18,098,331	4,555,056	4,555,884		3,359,268	6,205,573		153,653,000	
	6,813,480	371,815,767	92,333,438	18,264,720	108,451,132	13,700,680	31,426,229		50,855,107	50,849,447		744,510,000	
	6,813,480	371,815,767	92,333,438	18,264,720	108,451,132	13,700,680	31,426,229		50,855,107	50,849,447		744,510,000	
		105,708,520	311,289	3,921,480	29,335,462	2,284,800	6,844,695		12,329,181	10,202,573		170,938,000	
		18,415,800			4,884,045	384,000	1,158,481		2,081,256	1,620,418		28,544,000	
		15,605,280	311,289	796,560	4,547,240	364,800	1,015,784		1,844,165	1,544,882		26,030,000	
		15,938,760		796,560	4,540,085	336,000	999,880		1,928,088	1,525,627		26,065,000	
		9,569,280		398,280	2,372,315	224,000	726,608		1,112,544	889,973		15,293,000	
		4,000,000		400,000	1,220,000	96,000	306,000		460,000	420,000		6,902,000	
		7,200,000		410,000	2,117,000	144,000	498,000		855,000	743,000		11,967,000	
		4,800,000			1,240,000	96,000	287,000		540,000	437,000		7,400,000	
		4,980,000		410,000	1,580,000	112,000	341,000		601,000	580,000		8,604,000	
		4,768,000		398,000	1,308,000	112,000	311,000		630,000	523,000		8,050,000	
		5,523,000			1,299,000	112,000	329,000		614,000	482,000		8,359,000	
		4,752,840			1,277,535	96,000	301,047		532,476	419,102		7,379,000	
		5,480,000			1,450,000	96,000	320,000		650,000	589,000		8,585,000	
		4,675,560		312,080	1,500,242	112,000	250,895		480,652	428,571		7,760,000	
		15,830,760	3,673,104		4,472,343	1,080,000	1,280,533		2,017,824	1,879,436		30,234,000	
		15,830,760	3,673,104		4,472,343	1,080,000	1,280,533		2,017,824	1,879,436		30,234,000	
		386,907,329		3,186,240	75,757,864	7,920,000	86,478,983		38,591,292	33,299,292		632,141,000	
		386,907,329		3,186,240	75,757,864	7,920,000	86,478,983		38,591,292	33,299,292		632,141,000	
		126,859,912		37,604,460	43,300,510	2,736,000	9,703,971		17,258,796	16,406,351		253,870,000	
		33,077,880		9,374,520	11,420,000	704,000	2,645,600		4,719,888	4,193,112		66,135,000	

# 南投縣 歲出人事

中華民國112

科 目			預 算 員 額									退 休 人 員	
款	項	名 稱	民 意 代 表	職 員					技 工	駕 駛	工 友		合 計
				正式員額			臨 時 編 制	約 聘 僱 人 員					
				職 員	警 察 人 員	消 防 人 員							
	002	南投縣草屯地政事務所		29					12		2	43	20
	003	南投縣埔里地政事務所		47					23	1	2	73	19
	004	南投縣水里地政事務所		20					9		1	30	11
	005	南投縣竹山地政事務所		31					16		1	48	16
07		稅務局主管		127				16				143	118
	001	南投縣政府稅務局		127				16				143	118
08		警察局主管		71	1,452			8	3	3	34	1,571	879
	001	南投縣政府警察局		71	1,452			8	3	3	34	1,571	879
09		衛生局主管		274				76		1	6	357	174
	001	南投縣政府衛生局		269				76		1	6	352	171
	002	南投縣慢性病防治所		5								5	3
10		環境保護局主管		37					1	1		39	16
	001	南投縣政府環境保護局		37					1	1		39	16
11		原住民族行政局主管		17				4				21	6
	001	南投縣政府原住民族行政局		17				4				21	6
12		文化局主管		28				17	2			47	13
	001	南投縣政府文化局		28				17	2			47	13
13		觀光處主管		8				5				13	
	001	南投縣風景區管理所		8				5				13	
14		統籌支撥科目											
	001	公務人員退休及撫卹給付											
	002	公務人員各項補助及慰問金											
	003	各類員工待遇準備											

# 總預算

## 費彙計表

年度

單位：新臺幣元

全 年 度 人 事 費													備註
民意代表待遇	政務人員待遇	法定編制人員待遇	約聘僱人員待遇	技工及工友待遇	獎金	其他給與	加班值班費	退休退職給付	退休離職儲金	保險	調待準備	合計	
		22,288,320		5,947,440	7,523,230	464,000	1,904,021		2,817,816	2,750,173		43,695,000	
		33,507,352		11,051,280	11,322,305	752,000	2,219,315		4,465,320	4,508,428		67,826,000	
		15,147,120		4,046,820	5,262,930	320,000	1,319,738		2,044,200	1,967,192		30,108,000	
		22,839,240		7,184,400	7,772,045	496,000	1,615,297		3,211,572	2,987,446		46,106,000	
		100,146,000	7,224,780		25,783,975	2,288,000	6,890,947		11,306,484	9,707,814		163,348,000	
		100,146,000	7,224,780		25,783,975	2,288,000	6,890,947		11,306,484	9,707,814		163,348,000	
		1,311,958,524	3,949,188	16,029,155	328,312,117	24,596,000	308,951,142		134,765,271	114,501,603		2,243,063,000	
		1,311,958,524	3,949,188	16,029,155	328,312,117	24,596,000	308,951,142		134,765,271	114,501,603		2,243,063,000	
		215,911,704	42,583,740	2,888,760	59,132,593	5,600,000	13,073,313		26,577,612	24,511,278		390,279,000	
		212,147,184	42,583,740	2,888,760	58,275,538	5,520,000	12,845,573		26,157,420	24,189,785		384,608,000	
		3,764,520			857,055	80,000	227,740		420,192	321,493		5,671,000	
		27,755,520		858,480	7,430,655	592,000	1,446,557		3,039,100	2,510,688		43,633,000	
		27,755,520		858,480	7,430,655	592,000	1,446,557		3,039,100	2,510,688		43,633,000	
		14,178,720	1,838,676		3,616,175	336,000	747,335		1,669,656	1,475,438		23,862,000	
		14,178,720	1,838,676		3,616,175	336,000	747,335		1,669,656	1,475,438		23,862,000	
		21,821,366	8,164,824	867,376	6,760,566	720,000	1,973,200		2,954,534	3,114,134		46,376,000	
		21,821,366	8,164,824	867,376	6,760,566	720,000	1,973,200		2,954,534	3,114,134		46,376,000	
		6,212,760	2,085,576		1,614,683	208,000	603,473		812,304	822,204		12,359,000	
		6,212,760	2,085,576		1,614,683	208,000	603,473		812,304	822,204		12,359,000	
		65,000,000			4,000,000	93,000,000		635,359,000				797,359,000	
					4,000,000			635,359,000				639,359,000	
						93,000,000						93,000,000	
		65,000,000										65,000,000	

機關名稱	上年度預算原核定人數				增減人數			
	員			工	員			工
	職員	警察人員	消防人員		職員	警察人員	消防人員	
合計	1,398	1,450	439	220	18	2	25	-9
南投縣議會	25			10				
南投縣政府	472			43				
南投縣公教人員住宅輔建及福利互助委員會								
南投縣南投市戶政事務所	24							
南投縣埔里鎮戶政事務所	20			2				
南投縣草屯鎮戶政事務所	21			2				
南投縣竹山鎮戶政事務所	13			1				
南投縣集集镇戶政事務所	5			1				
南投縣名間鄉戶政事務所	9			1				
南投縣鹿谷鄉戶政事務所	6			1				-1
南投縣中寮鄉戶政事務所	6			1				
南投縣魚池鄉戶政事務所	6			1				
南投縣國姓鄉戶政事務所	7							
南投縣水里鄉戶政事務所	6							
南投縣信義鄉戶政事務所	6							
南投縣仁愛鄉戶政事務所	6			1				
南投縣家畜疾病防治所	20			1				-1
南投縣政府消防局	31		439	8			25	
南投縣南投地政事務所	44			23				-1
南投縣草屯地政事務所	29			14				

# 總預算

## 總表

年度

單位：人

本年度預算編列人數				說明 (詳列奉准增減之人數及文號)
員			工	
職員	警察人員	消防人員		
1,416	1,452	464	211	
25			10	
472			43	
24				
20			2	
21			2	
13			1	
5			1	
9			1	
6				減列工友1名。
6			1	
6			1	
7				
6				
6				
6			1	
20				減列駕駛1名。
31		464	8	依據考試院109年6月8日考授銓法五字第1094939525號函及消防局107年10月24日核准簽，消防局法定編制員額增列至559人，112年度增列25名預算員額。
44			22	減列工友1名。
29			14	

機關名稱	上年度預算原核定人數				增減人數			
	員			工	員			工
	職員	警察人員	消防人員		職員	警察人員	消防人員	
南投縣埔里地政事務所	47			26				
南投縣水里地政事務所	20			10				
南投縣竹山地政事務所	31			17				
南投縣政府稅務局	127							
南投縣政府警察局	73	1,450		43	-2	2		-3
南投縣政府衛生局	249			9	20			-2
南投縣慢性病防治所	5							
南投縣政府環境保護局	37			2				
南投縣政府原住民族行政局	17							
南投縣政府文化局	28			3				-1
南投縣風景區管理所	8							
公務人員退休及撫卹給付								

# 總預算

## 總表

年度

單位：人

本年度預算編列人數			工	說明 (詳列奉准增減之人數及文號)
員				
職員	警察人員	消防人員		
47			26	
20			10	
31			17	
127				
71	1,452		40	1. 配合內政部警政署改善各地方警察機關職位結構級員額配置合理化政策並依本府110年2月9日奉核簽呈，在總預算員額不變情形下得調整員額配置(職員減2人、警員加2人)。2. 減駕駛1名、工友2名。
269			7	1. 依據本府111年7月29日府行法字第1110178814號令增列衛生所職員20名。 2. 減列駕駛2名。
5				
37			2	
17				
28			2	減列技工1名。
8				



# 南投縣 總預算

## 約聘僱人員費用彙計表

中華民國112年度

單位：新臺幣元

科 目				約聘人員 (人*月)	約僱人員 (人*月)	全年度預算數	說 明
款	項	目	節				
			01	32020022001 人事行政管理及組織再造		636,640	
		06			1x12	636,640	
				32020024000 施政計畫綜合業務		9,551,278	
			01	32020024001 為民服務業務		9,551,278	
					1x12	850,911	
					1x12	753,280	
					1x12	685,799	
					1x12	651,979	
					11x12	6,609,309	
		09		37020021600 民政業務		1,338,460	
			01	37020021601 督導鄉鎮市自治業務暨行政管理		719,460	
					1x12	719,460	
			06	37020021611 管理業務		619,000	
					1x12	619,000	
		10		37020023100 地政業務		4,346,020	
			08	37020023111 地籍測量		3,709,020	
					6x12	3,709,020	
			11	37020023124 地政資訊管理		637,000	
					1x12	637,000	
		11		40020021200 財政及公產業務		619,000	
			01	40020021201 財務及行政管理		619,000	
					1x12	619,000	
		15		56020021800 農業管理與輔導業務		2,575,000	
			05	56020021812 農會輔導及管理		637,000	
					1x12	637,000	
			08	56020021818 林業推廣		1,938,000	

# 南投縣 總預算

## 約聘僱人員費用彙計表

中華民國112年度

單位：新臺幣元

科 目				約聘人員 (人*月)	約僱人員 (人*月)	全年度預算數	說 明
款	項	目	節				
					1x12	619,134	
					1x12	682,226	
					1x12	636,640	
		17		56020022100 農業發展基金		748,000	
			01	56020022101 農地利用管理業務		748,000	
					1x12	748,000	
		21		56020024500 水利管理業務		1,274,000	
			01	56020024501 水土保持業務		637,000	
					1x12	637,000	
			02	56020024502 山坡地保育利用管理		637,000	
					1x12	637,000	
		23		57020021500 工商業與度量衡管理		2,228,000	
			02	57020021502 產業發展推動與行政管理		2,228,000	
					2x12	1,104,533	
					1x12	486,417	
					1x12	637,050	
		24		57020021600 建管行政		1,104,000	
			05	57020021606 使用管理業務		1,104,000	
					2x12	1,104,000	
		30		58020021200 交通管理業務		1,274,000	
			01	58020021203 道路交通管理業務		1,274,000	
					2x12	1,274,000	
		31		58020021400 共同管道管理基金		637,000	
			01	58020021401 共同管道管理業務		637,000	
					1x12	637,000	
		32		58020021500 道路基金		619,000	

# 南投縣 總預算

## 約聘僱人員費用彙計表

中華民國112年度

單位：新臺幣元

科 目				約聘人員 (人*月)	約僱人員 (人*月)	全年度預算數	說 明
款	項	目	節 名稱及編號				
			01	58020021501 道路管理業務		619,000	
		33		58020021600 道路橋樑養護	1x12	619,000	
			01	58020021601 道路橋樑養護業務		1,855,000	
		38		59020021100 觀光與公用事業管理	3x12	1,855,000	
			03	59020021107 觀光產業管理		5,917,214	
		40		62020020100 社會救濟	6x12	5,917,214	
			01	62020020101 社會救助	4x12	3,709,912	
		41		63020021500 社政業務	5x12	2,207,302	
			01	63020021501 福利事業		3,321,000	
				63020021502 家庭暴力暨性侵害防治中心	7x12	3,321,000	
				63020021504 綜合性身心障礙福利復健服務中心	4x12	3,321,000	
			02	63020021506 社會行政管理		81,702,170	
			03	63020021504 綜合性身心障礙福利復健服務中心	35x12	8,476,000	
			05	63020021506 社會行政管理	7x12	5,969,511	
			08	63020021512 推行社會工作人員制度	4x12	2,506,489	
			10	63020021514 兒童及少年福利	2x12	1,271,000	
						1,271,000	
						618,170	
					1x12	618,170	
						34,562,000	
					55x12	34,562,000	
						7,517,200	

# 南投縣 總預算

## 約聘僱人員費用彙計表

中華民國112年度

單位：新臺幣元

科 目				約聘人員 (人*月)	約僱人員 (人*月)	全年度預算數	說 明
款	項	目	節				
				10x12		7,517,200	
		42				2,489,200	
			01			2,489,200	
				3x12		2,489,200	
		43				619,000	
			01			619,000	
					1x12	619,000	
03						441,461	
	002					441,461	
			01			441,461	
						441,461	
			01			441,461	
					1x12	441,461	依據南投縣政府111年6月16日府人企字第1110145330號函核定約僱人員1名。
04						5,166,000	
	001					5,166,000	
			02			5,166,000	
						786,000	
			03			786,000	依據南投縣政府111年6月16日府人企字第1110145330號函核定約聘人員5名及約僱人員2名。
					1x12	786,000	
			04			4,380,000	
					2x12	1,571,904	
					2x12	1,571,756	
					2x12	1,236,340	
07						10,229,706	
	001					10,229,706	
			01			10,229,706	

# 南投縣 總預算

## 約聘僱人員費用彙計表

中華民國112年度

單位：新臺幣元

科 目				約聘人員 (人*月)	約僱人員 (人*月)	全年度預算數	說 明				
款	項	目	節					名稱及編號			
08	001	02	01	40070120101 行政管理	3x12		10,229,706	依據南投縣政府111年6月16日府人企字第1110145330號函核定約聘人員3名、五等約僱人員12名及四等約僱人員1名。			
							2,259,840				
									12x12	7,418,040	
									1x12	551,826	
						00080000000 警察局主管				5,549,458	
						00080130000 南投縣政府警察局				5,549,458	
						38080131000 警政業務				5,549,458	
						05	38080131006 交通管理				1,910,458
									3x12	1,910,458	依據南投縣政府111年6月16日府人企字第1110145330號函核定約僱人員3人。
						10	38080131012 少年業務		1x12		3,639,000
							756,408	依據南投縣政府111年6月16日府人企字第1110145330號函核定約聘人員1人。			
					1x12		720,648	依據南投縣政府111年6月16日府人企字第1110145330號函核定約聘人員1人。			
					3x12		2,161,944	依據內政部111年6月10日內授警字第1110870369號函核定約聘人員3人，編列強化社會安全網第2期計畫一少年輔導委員會業務經費。			
09	001	02		00090000000 衛生局主管			59,359,328	依據南投縣政府111年6月16日府人企字第1110145330號函及衛生福利部111年5月25日衛部心字第1110118337號函核定約聘人員共62名。			
				00090140000 南投縣政府衛生局			59,359,328				
				65090141000 衛生業務			59,359,328				
			01	65090141004 醫政管理			48,929,328				
					1x12		980,595				
					1x12		946,152				
					1x12		880,404				

南投縣 總預算  
約聘僱人員費用彙計表

中華民國112年度

單位：新臺幣元

科 目				約聘人員 (人*月)	約僱人員 (人*月)	全年度預算數	說 明
款	項	目	節				
				1x12		848,076	
				2x12		1,809,092	
				1x12		904,546	
				7x12		5,700,324	
				1x12		826,332	
				1x12		870,044	
				5x12		4,113,660	
				3x12		2,510,799	
				7x12		5,464,116	
				1x12		788,988	
				5x12		4,013,030	
				13x12		9,823,008	
				4x12		2,896,992	
				2x12		1,424,496	
				3x12		2,161,944	
				2x12		1,348,560	
				1x12		618,170	
			02		65090141005 藥政管理	10,430,000	
				2x12		1,645,544	依據南投縣政府111年6月16日府人企字第1110145330號函及衛生福利部111年5月25日衛部心字第1110118337號函核定約聘人員共14名。
				2x12		1,577,976	
				10x12		7,206,480	
11					00110000000 原住民族行政局主管	2,578,000	
	001				00110310000 南投縣政府原住民族行政局	2,578,000	
		02			37110311800 原住民業務	2,578,000	

# 南投縣 總預算

## 約聘僱人員費用彙計表

中華民國112年度

單位：新臺幣元

科 目				約聘人員 (人*月)	約僱人員 (人*月)	全年度預算數	說 明	
款	項	目	節 名稱及編號					
12	001		01	37110311801 生活輔導		2x12	1,104,000 1,104,000	南投縣政府111年6月16日府人企字第1110145330號函核定約僱人員2人。  南投縣政府111年6月16日府人企字第1110145330號函核定約僱人員1人。  中央補助聘用原住民社工員1名(原住民族委員會111年05月16日原民綜字第1110023700號函)(111年6月16日府人企字第1110145330號函)  南投縣政府111年6月16日府人企字第1110145330號函核定約聘人員11名及約僱人員6名。  依據南投縣政府111年6月16日府人企字第1110145330號函辦理，核定南投縣風景區管理所約僱人員共5名(280薪點3名、250薪點2名)。
			03	37110311803 規劃建設		1x12	637,000 637,000	
			04	37110311804 提高原住民生活素質計畫	1x12	837,000 837,000		
			02	00120000000 文化局主管			11,523,000	
				00120300000 南投縣政府文化局			11,523,000	
				53120301000 文教活動			11,523,000	
				53120301001 文化行政	2x12		11,523,000	
					1x12		1,636,630	
					8x12		719,460	
							5,486,392	
13	001	01		00130000000 觀光處主管		3x12	1,854,510	
				00130340000 南投縣風景區管理所		1x12	552,728	
				59130340100 一般行政		2x12	1,273,280	
				59130340101 行政管理	3x12		2,958,162	
					2x12		1,103,652	

# 南投縣 總預算

## 補助及捐助經費總表

中華民國112年度

單位：新臺幣千元

科 目		補 助			捐 助			合計	說明
款	項	名稱及編號	政府機關 間之補助	對下級政 府之補助	對特種基 金之補助	對國內團 體之捐助	對家庭及個 人之捐助		
		合 計	5,250	464,067	8,198,232	2,306,678	2,997,077		13,971,305
01		00010000000 縣議會主管				630	36		666
	001	00010010000 南投縣議會				630	36		666
02		00020000000 縣政府主管	1,250	325,986	7,977,140	180,676	2,626,635		11,111,687
	001	00020020000 南投縣政府	1,250	325,986	7,977,140	180,676	2,626,635		11,111,687
03		00030000000 民政處主管					114		114
	001	00030170000 南投縣南投市 戶政事務所					12		12
	002	00030180000 南投縣埔里鎮 戶政事務所					18		18
	003	00030190000 南投縣草屯鎮 戶政事務所					12		12
	004	00030200000 南投縣竹山鎮 戶政事務所					18		18
	005	00030210000 南投縣集集鎮 戶政事務所					6		6
	006	00030220000 南投縣名間鄉 戶政事務所					6		6
	007	00030230000 南投縣鹿谷鄉 戶政事務所					6		6
	008	00030240000 南投縣中寮鄉 戶政事務所					6		6
	009	00030250000 南投縣魚池鄉 戶政事務所					6		6
	010	00030260000 南投縣國姓鄉 戶政事務所					6		6
	011	00030270000 南投縣水里鄉 戶政事務所					18		18
	012	00030280000 南投縣信義鄉 戶政事務所					6		6
04		00040000000 農業處主管				20	269		289

# 南投縣 總預算

## 補助及捐助經費總表

中華民國112年度

單位：新臺幣千元

科 目			補 助			捐 助			合計	說明
款	項	名稱及編號	政府機關 間之補助	對下級政 府之補助	對特種基 金之補助	對國內團 體之捐助	對家庭及個 人之捐助	對外 之捐助		
	001	00040050000 南投縣家畜疾 病防治所				20	269		289	
05		00050000000 消防局主管		300		205	435		940	
	001	00050060000 南投縣政府消 防局		300		205	435		940	
06		00060000000 地政處主管					234		234	
	001	00060070000 南投縣南投地 政事務所					54		54	
	002	00060080000 南投縣草屯地 政事務所					30		30	
	003	00060090000 南投縣埔里地 政事務所					60		60	
	004	00060100000 南投縣水里地 政事務所					36		36	
	005	00060110000 南投縣竹山地 政事務所					54		54	
07		00070000000 稅務局主管					394		394	
	001	00070120000 南投縣政府稅 務局					394		394	
08		00080000000 警察局主管				390	1,272		1,662	
	001	00080130000 南投縣政府警 察局				390	1,272		1,662	
09		00090000000 衛生局主管			229	2,159	1,684		4,072	
	001	00090140000 南投縣政府衛 生局			229	2,159	1,678		4,066	
	002	00090150000 南投縣慢性病 防治所					6		6	
10		00100000000 環境保護局主管	4,000	29,982	220,613		207		254,802	
	001	00100160000 南投縣政府環 境保護局	4,000	29,982	220,613		207		254,802	
11		00110000000 原住民族行政局 主管		11,285		19,384	110,587		141,256	

南投縣 總預算  
補助及捐助經費總表

中華民國112年度

單位：新臺幣千元

科 目			補 助			捐 助			合計	說明
款	項	名稱及編號	政府機關 間之補助	對下級政 府之補助	對特種基 金之補助	對國內團 體之捐助	對家庭及個 人之捐助	對外 之捐助		
	001	00110310000 南投縣政府原 住民族行政局		11,285		19,384	110,587		141,256	
12		00120000000 文化局主管		54,612	250	8,085	2,225		65,172	
	001	00120300000 南投縣政府文 化局		54,612	250	8,085	2,225		65,172	
13		00130000000 觀光處主管		7,402					7,402	
	001	00130340000 南投縣風景區 管理所		7,402					7,402	
14		00700000000 統籌支撥科目		34,500		2,095,129	252,986		2,382,615	
	001	0070a010000 對鄉(鎮、市 )之各項補助		34,500					34,500	
	002	0070a020000 公務人員退休 及撫卹給付				1,992,129	252,986		2,245,115	
	003	0070a030000 公務人員各項 補助及慰問金				103,000			103,000	

本  
頁  
空  
白

中程資本支

中華民國112

計畫名稱	計畫起訖年度	經費需求總數	截至上年度 預算數	本年度預算數	113年度
合計		14,768,294	5,607,742	893,216	8,205,700
南投縣政府		14,287,433	5,379,935	845,216	8,058,752
公共工程計畫		13,368,445	4,792,505	735,226	7,837,184
污水下水道建設計畫	100至112年度以後	12,204,223	4,186,494	479,460	7,538,269
名間鄉松柏嶺高空觀景 平台計畫	自109.07.01起至 113.12.31止	550,000	374,000	56,000	120,000
九九峰遊憩園區開發計 畫	自109.07.01起至 113.12.31止	578,915	220,000	180,000	178,915
前瞻基礎建設-城鄉建 設-公共服務據點整備 -整建長照衛福據點計 畫-南投市鳳鳴長照創 新整合型服務場館	自110.07.09起至 114.12.31止	35,307	12,011	19,766	
房屋建築計畫		918,988	587,430	109,990	221,568
107年度南投市青年 住宅新建工程。	自107.01.01起至 112.12.31止	285,890	267,430	18,460	
縣政大樓增改善工程。	自108.01.01起至 112.12.31止	200,000	150,000	50,000	
縣立南投殯儀館增修改 建暨設備改善工程	自109.01.01起至 113.12.31止	433,098	170,000	41,530	221,568
南投縣政府警察局		223,000	175,000	48,000	
房屋建築計畫		223,000	175,000	48,000	
南投縣政府警察局竹山 分局辦公廳舍新建工程	自107.01.01起至 112.12.31止	223,000	175,000	48,000	
南投縣政府原住民族行政局		257,861	52,807		146,948
房屋建築計畫		257,861	52,807		146,948

# 總預算

## 出計畫概況表

年度

單位：新臺幣千元

未來計畫期間預算預估數				說明
114年度	115年度	116年度	以後年度	
61,637				<p>辦理「污水下水道建設計畫」(含草屯鎮、南投市(含南崗地區)、埔里鎮、竹山鎮……等系統)。</p> <p>名間鄉松柏嶺高空觀景平台計畫。(總經費5億5,000萬元,分年編列如下:105年度4,100萬元,106年度4,000萬元,107年度2億9,300萬元,108-111年度0元,112年度5,600萬元,113年度1億2,000萬元)。</p> <p>九九峰遊憩園區開發計畫。(總經費5億7,891萬4,891元,分年編列如下:109年度2,000萬元,110年度2億元,111年度0元,112年度1億8,000萬元,113年度1億7,891萬4,891元)。</p> <p>新建南投市鳳鳴長照創新整合型服務場館(總經費3,530萬7,000元,分年編列如下:111年度1,201萬662元、112年度1,976萬5,638元、114年度353萬700元)。</p> <p>107年度南投市青年住宅新建工程。(總經費2億8,589萬元,分年編列如下:107年度2億元,108年度0元,109年度0元,110年度0元,111年度6,743萬元,112年度1,846萬元)。</p> <p>縣政大樓增改善工程(預估總經費2億元,分年編列如下:108年度編列8,000萬元,109年度0元,110年度0元,111年度7,000萬元,112年5,000萬元)。</p> <p>縣立南投殯儀館增修改建暨設備改善工程。(總經費4億3,309萬8,000元,分年編列預算如下:109年3,000萬元、110年7,000萬元,111年7,000萬元,112年4,153萬元,113年2億2,156萬8,000元)</p> <p>南投縣政府警察局竹山分局辦公廳舍新建工程。(總經費2億2,300萬元,分年編列如下:107年編500萬元,108年編6,000萬元,109年編0元,110年編6,000萬元,111年編5,000萬元,112年編4,800萬元)。</p>
3,531				
3,531				
3,531				
58,106				
58,106				

中程資本支

中華民國112

計畫名稱	計畫起訖年度	經費需求總數	截至上年度 預算數	本年度預算數	113年度
					146,948
仁愛鄉霧社巴蘭市集驛 站規劃、評估及開發案	自111.01.01起至 114.12.31止	257,861	52,807		146,948

# 總預算

## 出計畫概況表

年度

單位：新臺幣千元

未來計畫期間預算預估數				說明
114年度	115年度	116年度	以後年度	
58,106				仁愛鄉霧社巴蘭市集驛站規劃、評估及開發案(總經費2億5,786萬1,000元,分年編列如下:111年度編列5,280萬7,000元、112年度編列0元、113年度編列1億4,694萬8,000元、114年度編列5,810萬6,000元)。

歲出按職能及經

中華民國112

職能別分類	經濟性分類	經常支出							資本支出				
		受僱人員報酬	購買商品及勞務支出	債務利息	土地租金支出	經常移轉			經常支出合計	投資及增資			
						對企業	對非營利機構及民間	對政府		對國外	對營業基金	對非營業特種基金	對民間企業
總計		5,972,040	1,649,604	194,406	2,534		2,967,446	10,521,454		21,307,484			
01 一般公共事務		1,271,082	355,491				183,383	27,366		1,837,323			
02 防衛		126	1,073					400		1,599			
03 公共秩序與安全		2,895,421	269,433		6		2,302			3,167,162			
04 教育								7,857,194		7,857,194			
05 保健		464,510	154,508				2,643	229		621,890			
06 社會安全與福利		824,639	78,327				2,689,654	2,221,359		5,813,979			
07 住宅及社區服務		3,296	7,885				8,145	2,730		22,056			
08 娛樂、文化與宗教		52,960	47,266		710		12,734	10,826		124,496			
09 燃料與能源													
10 農、林、漁、牧業		171,802	103,008		800		18,015	13,112		306,737			
11 礦業、製造業及營造業		6,086	38,991					400		45,477			
12 運輸及通信		17,383	53,418				452	5,981		77,234			
13 其他經濟服務		132,476	204,165		1,018		46,911	17,762		402,332			
14 環境保護		52,258	106,039				207	239,595		398,099			
15 其他支出		80,000	230,000	194,406			3,000	124,500		631,906			

# 總預算

## 濟性綜合分類表

年度

單位：新臺幣千元

資本支出														
資本移轉				土地購入	無形資產購入	固定資本形成							資本支出合計	總計
對企業	對非營利及民間機構	對政府	對國外			住宅	非住宅房屋	營建工程	運輸工具	資訊軟體	機器及其他設備	土地改良		
	32,996	449,409		42,312		247,673	2,522,815	110,777	6,742	205,792		3,618,516	24,926,000	
	21,699	15,419				172,761	40,588	7,829	3,838	18,842		280,976	2,118,299	
		300				72,413		91,078	2,024	171,094		336,909	3,504,071	
		66,090										66,090	7,923,284	
	1,200					1,099		1,520	840	11,320		15,979	637,869	
													5,813,979	
		10,100					443,894					453,994	476,050	
	2,115	50,072				1,400	8,140			3,000		64,727	189,223	
		32					166,957	1,350		100		219,327	526,064	
													45,477	
		240,655					1,318,818					1,559,473	1,636,707	
	7,950	885					291,008		40	1,436		301,319	703,651	
		15,000		42,312			4,150	9,000				70,462	468,561	
							249,260					249,260	881,166	

本  
頁  
空  
白

# 中華民國 112 年度南投縣總預算案

## 總 說 明

112 年度總預算案歲入來源別結構圖：總額：254 億 7,800 萬元

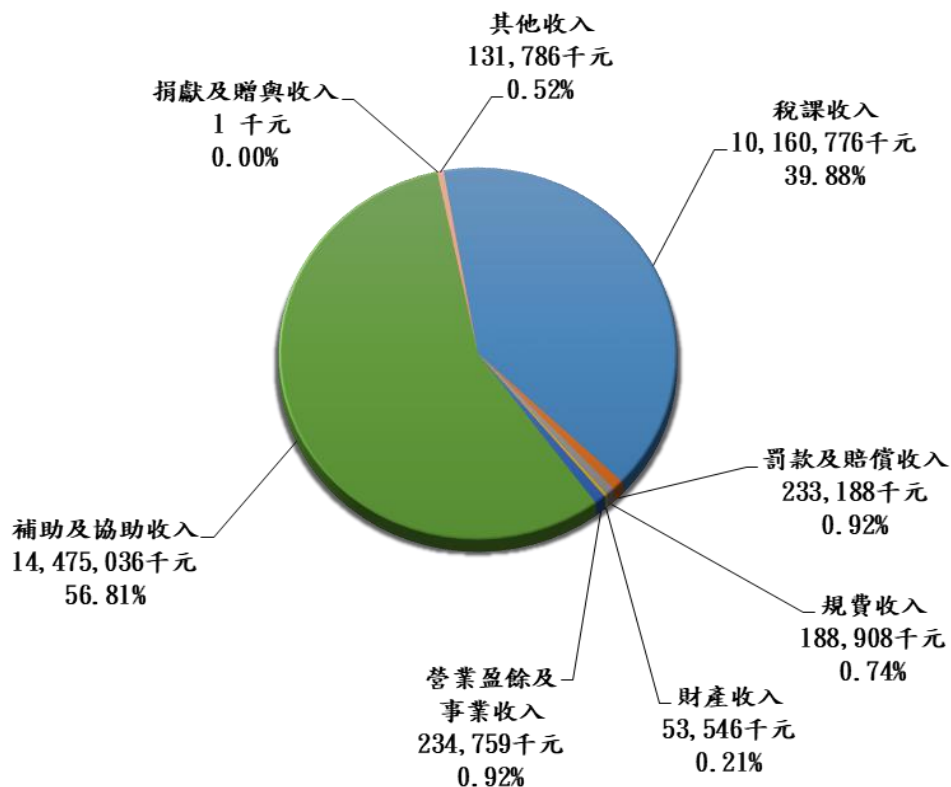

112 年度總預算案歲出政事別結構圖：總額：249 億 2,600 萬元

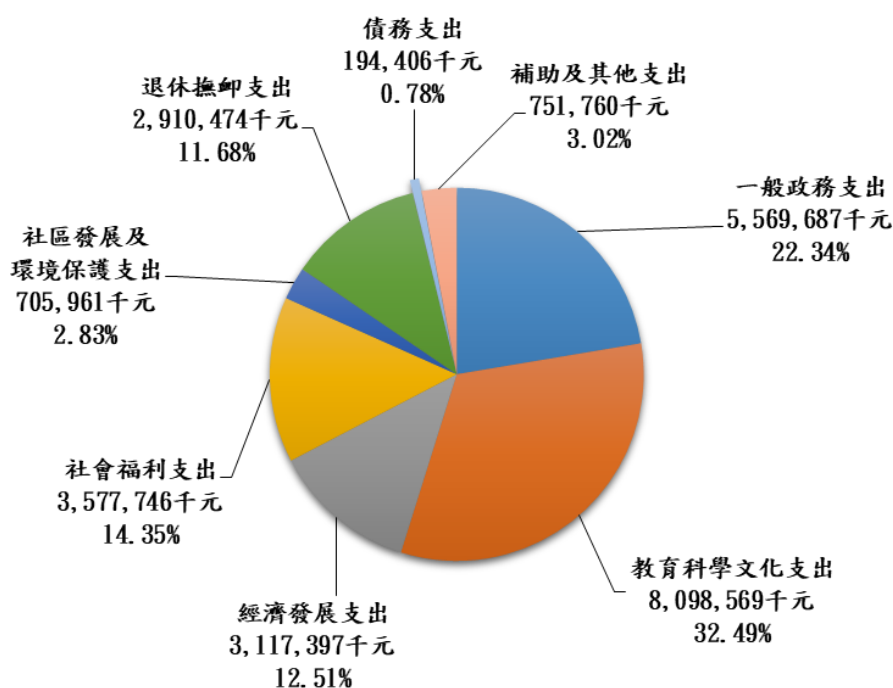

# 中華民國 112 年度南投縣總預算案

## 總 說 明

### 前 言

本縣 112 年度總預算案之編製，係遵照「預算法」、「地方制度法」、「一百十二年度中央及地方政府預算籌編原則」、「中華民國一百十二年度直轄市及縣(市)總預算編製要點」等相關規定辦理；另教育經費收支係按「教育經費編列與管理法」第 13 條規定予以籌編，以維護教育健全發展。

本年度總預算案籌編，因自籌財源有限，而依法律義務必須編列之人事費、各項社會保險補助、福利津貼等支出持續增加，為有效抑制經常性支出的擴張，透過源頭控管，落實零基預算審查制度，秉持「量入為出」及「由上而下」核定額度方式，除基於法律或義務所須支出及維持政務運作等基本需求外，再依本縣年度施政重點，審視各項重大計畫並通盤檢討現有施政計畫之優先順序，以提升整體資源配置效用，妥慎編定本縣 112 年度總預算案。

112 年度總預算案彙編結果，歲入預算數 254 億 7,800 萬元，加上債務之舉借預算數 33 億 9,801 萬 3 千元，收入合計 288 億 7,601 萬 3 千元；歲出預算數 249 億 2,600 萬元，加上債務之償還預算數 39 億 5,001 萬 3 千元，支出合計 288 億 7,601 萬 3 千元，收支平衡，符合預算法第 6 條規定。

因 112 年度總預算案籌編作業期程提前，諸多中央計畫型補助尚未及核定，爰未能納編總預算案，致年度總預算案歲入、歲出規模皆較往年減少。歲入預算數較上年度法定預算數減少 37 億 2,600 萬元，減幅 12.76%；歲出預算數較上年度法定預算數減少 39 億 7,900 萬元，減幅 13.77%。未及納編 112 年度總預算案之補助計畫，將俟中央核定後再循預算程序辦理。

茲將總預算案籌編經過、施政目標及重點、總預算案歲入歲出核列情形、歷年財政收支趨勢、其他預算籌編重要事項等，說明如次。

# 中華民國 112 年度南投縣總預算案

## 總 說 明

### 壹、總預算案籌編經過

本年度總預算案自 111 年 2 月開始籌編，籌編過程中計召開 3 次預算審查會議，經通盤檢討後確定總預算案規模及各機關歲出預算額度，審慎編定總預算案，編製過程分四階段：

第一階段：訂定「南投縣政府各機關編製一百二十年度概算應行注意事項」、「南投縣 112 年度共同性費用編列基準表」及「112 年度南投縣地方教育發展基金預算編列注意事項」，俾本府各單位及所屬機關、學校據以編列概算。

第二階段：核算各機關(單位)基本需求額度—由本府主計處本零基預算精神，參酌各單位 111 年度預算數及 110 年度決算數，依標準設算一般政務例行性施政計畫及活動、補助民間團體計畫、依法律義務必須之固定給與，以及衡酌各機關(單位)業務屬性等基本需要，核列各機關歲出基本需求額度。

第三階段：核列各單位競爭性需求概算額度—本縣重要建設中長程計畫、新興計畫、政策性項目等競爭性需求，係由各機關單位依縣政施政要項提報計畫，並填列「112 年度施政計畫競爭性需求先期作業摘要及評審表」送本府計畫處彙核；再由計畫處會同財政處及主計處，衡酌財源核列額度，召開「計畫與預算審核會議」審查，俟審查通過後，函請各單位依核定額度納編預算。

第四階段：議定 112 年度總預算案規模及研議預算收支差短解決方案。

### 貳、施政目標及重點

預算為政府施政計畫之具體表現，本府各機關施政計畫之訂定，均依施政綱要，配合中央政府建設政策及實現縣長政見，以達安和樂利的均富社會為縣政建設之目標，並加強地方基層建設，改善人民生活為重點，作為各機關擬編施政計畫及預算之依據，茲將施政主要目標及工作重點，簡要分述如下：

# 中華民國 112 年度南投縣總預算案

## 總 說 明

### 一、打造觀光首都、開創幸福南投

#### (一) 南投縣觀光整體發展四大政策主軸：

1. 市場國際化：國際觀光首都品牌建立行銷、營造友善旅遊環境、精準開拓國際觀光客源。
2. 環境永續化：打造綠色生態景觀、配合臺灣區域觀光版圖，創造國際觀光新亮點、倡導觀光美學及與永續觀光。
3. 產業優質化：健全產業輔導管理機制、優化產業投資經營環境、培訓觀光產業專業人才。
4. 服務智慧化：優化旅遊資訊科技、建立數位旅遊數據平台、強化數位及社群行銷。

#### (二) 推動七大軸線打造觀光亮點與四大區域之觀光整備：

以國土計畫七大軸線，參照日月潭觀光圈四大區域，打造各鄉鎮觀光亮點，開創地方觀光魅力據點，包括草屯九九峰遊憩園區、北港溪溫泉區、名間松嶺之星、埔里福興溫泉區、合歡山暗空公園、日月潭船舶上架場、鹿谷麒麟潭及石馬公園遊憩區、竹山天梯、瑞龍瀑布園區、下坪環狀自行車道、埔里鯉魚潭遊憩區、虎頭山縣級風景區及雙龍瀑布園區等，整合南投在地特色，旅遊體驗再升級。

#### (三) 本縣觀光發展計畫之研擬、縣級風景區相關之整體性規劃事項及依「促進民間參與公共建設法」相關規定，辦理本縣觀光遊憩設施促參案。

#### (四) 策劃本縣大型觀光推廣活動，如南投花卉嘉年華、溫泉季、2023 南投星空季及南投燈會等活動。

#### (五) 彙整南投觀光資訊，透過網站或 APP 等資訊平台向外推廣，並強化本縣觀光導覽網站內容及功能；編印相關觀光旅遊地圖、景點等文宣品以行銷南投，發展智慧觀光強化景點直捷交通服務。

# 中華民國 112 年度南投縣總預算案

## 總 說 明

- (六)善用媒體行銷國際以吸引國外觀光客赴南投觀光，強化旅宿業稽查管理，保障遊客安全，督導觀光產業發展，提升旅遊服務品質。
- (七)積極爭取交通部觀光局體驗觀光計畫及前瞻基礎建設經費補助，持續開發及優化縣轄風景區，並建立標準化國際化導覽指標系統，打造優質旅遊環境，帶動景區周邊相關產業發展，且提供居民運動休閒活動場域。

### 二、創新產業經濟，推動農產行銷

- (一)促進都市發展計畫，建構未來縣政發展新藍圖、規劃並創造地方永續發展及兼顧生態、生產及生活品質。
- (二)發展南投、草屯、埔里、竹山等鄉鎮市產業園區、推動地方型 SBIR，完善公用事業管理制度、推動能源轉型，以吸引企業至本縣投資，以健全經濟、促進產業升級發展及增加就業機會。
- (三)辦理「城鎮之心工程計畫—競爭型及政策引導型」，提升城鎮服務機能並改善環境景觀，突顯地方特色、住宅法及住宅政策相關業務(青年住宅興建)、簡易自來水及綠美化工程業務、辦理整體住宅補助方案業務(租金補貼、自購住宅、修繕住宅)，單身青年及新婚育兒家庭租金補貼、辦理公用事業(自來水、電力、電信等)行政協調事宜、莫拉克風災永久屋後續管理業務。
- (四)推動建築管理、擬訂相關建築法令；加強建築工程施工查核作業及管理、推動綠建築宣導及辦理畸零地申請調處合併或協議等業務，以維護城鄉建設公共安全並達成地盡其用。
- (五)加強公共及公眾使用建築物公共安全和各項設備與設施加強改善，設置無障礙生活環境和違章建築拆除等。

# 中華民國 112 年度南投縣總預算案

## 總 說 明

- (六) 加強工商登記及輔導管理工商行業，促進工商相關產業發展，以健全本縣工商行業經營秩序。
- (七) 發展精緻農業，輔導農民加強農產品行銷並改善生產設備；運用雲端服務加速建構產業價值鏈，促進農業升級轉型，提升產業競爭力。
- (八) 加強農產品共同運銷、建立品牌，辦理中台灣農特產展售及國內外各大農特產展售促銷，積極拓展市場以增加農民收益。
- (九) 推動在地生產結合文化及觀光，辦理南投世界茶業博覽會、梅子節、筴白筍節等推廣活動，以文化包裝在地特產，形塑地方品牌特色，吸引觀光客參加活動，提升農業行銷能力，活絡南投農業市場。
- (十) 自營苗圃積極培育苗木，推動重要交通節點等縣內綠美化作業，規劃綠雕公園，併同打造南投成為「觀光首都」，同時維護生態環境，發展永續農業。
- (十一) 發展植物保護及病蟲害防治(除)、騷擾性昆蟲防除、捕蜂捉蛇及降低外來魚種對生態之威脅，營造安居樂業農村提升地區產業活力。
- (十二) 落實治山防災管理，積極治山防洪及野溪治理，以維護山坡地公共安全，達到山坡地水土資源永續循環利用之目標，並促進土地合理利用。
- (十三) 持續輔導自主防災社區精進土石流及大規模崩塌災害防救專業職能，強化住戶自主防災能力，統合政府與民力之救災資源，健全災害防救體系，發揮防災應變最大功效。
- (十四) 辦理動物傳染病防治，動物用藥品管理，畜禽產品之衛生安全檢驗，推動動物保護觀念，維護公共衛生安全。

# 中華民國 112 年度南投縣總預算案

## 總 說 明

### 三、建構交通路網，加強基礎建設

- (一) 辦理雨水下水道興建改善及管理維護工作，維持都市排水功能順暢，保障人民生命財產安全。
- (二) 積極推動污水下水道系統建設，提升生活污水處理普及率，改善縣民居家環境衛生，降低對生態環境之污染衝擊。
- (三) 辦理南投生活圈道路系統建設計畫、編號道路、市區道路養護及改善工程計畫、既有市區道路景觀與人本環境改善計畫、縣鄉道改善工程計畫、編號道路挖掘路面修復，以滿足都市定位與生活機能之基本路網，改善道路系統瓶頸及橋樑之安全性與通暢，滿足生活與觀光遊憩之運輸需求、建立多向度功能定位之道路網路。
- (四) 辦理村里聯絡道路路面鋪設、擋土牆施設、排水溝改善，以提升道路服務品質，減少交通事故發生，便利民眾進出通行。辦理農路路面鋪設，改善農產運輸路網，降低農產運輸成本，並提升農作經營機械化，增強農產品市場競爭力，提高農民所得活絡農村經濟。
- (五) 辦理區域排水整治及管理維護工作，以防洪為優先考量，並兼顧與自然生態之結合，配合易淹水地區水患治理計畫之執行，逐步解決縣內區域排水問題，保障民眾生命財產之安全。
- (六) 加強水資源之管理及保育，依法審核地下水水利事業興辦、水權登記、輔導現有溫泉業者完成溫泉開發申請及溫泉水權登記，確保本縣地下水及溫泉等水資源之永續利用。
- (七) 研擬及執行八卦山高地旱灌計畫之營運計畫。
- (八) 辦理土石資源管理開發、查緝土石盜濫採、中央管河川土石疏濬及標售業務、產業運輸道路之營運管理相關事宜。
- (九) 辦理道路交通安全設備計畫，改善道路交通安全設施，增進道路

# 中華民國 112 年度南投縣總預算案

## 總 說 明

交通安全，並依實際交通狀況與交通特性加強交通號誌時制管理，提供用路人安全、順暢的交通環境。

- (十) 協助本縣各鄉鎮市公所推動路邊停車收費，改善市區停車格車輛久占問題，提升停車格周轉率。
- (十一) 辦理本府暨所屬機關學校及鄉(鎮、市)公所主辦之公共工程予以施工品質查核、教育訓練、公共工程之全民督工業務，提升公共工程品質。
- (十二) 依殯葬相關法令規定，落實殯葬業務推動，以健全殯葬服務業管理，保障民眾權益；辦理縣立殯儀館增修改建工程，優化殯葬環境，實踐尊嚴善終，提升殯葬文化。

### 四、營造優質教育環境，建構友善溫馨校園

- (一) 數位學習資訊科技融入教學：更新資訊科技教室設備，強化數位學習及融入各領域課程，連結智慧化網管系統。
- (二) 改善學校教學環境設施：改善校園教學環境與設備，提升老舊建築物結構安全，校園閒置空間再利用。
- (三) 提升教學品質：推動十二年國教，辦理教師增能研習與精進教師課堂教學能力。
- (四) 推動教師專業發展支持系統：辦理公開授課研習，提供教師十二年國教公開授課支持，促進教師教學活化。
- (五) 推動優質平價教保服務：辦理各項學前補助，減輕年輕父母育兒經濟負擔；辦理教保專業研習及教學觀摩，提升學前教育品質。
- (六) 深耕社大在地永續：推動全民終身教育，落實社區大學發展及管理，鼓勵社區大學開設公民素養或優先推動之政策性課程，積極輔導社區大學課程在地化，前進偏鄉開設教學據點，建構社區大

# 中華民國 112 年度南投縣總預算案

## 總 說 明

學地方知識學，深化社區經營，促進社區大學永續發展，提升縣民生活福祉。

- (七)深耕悅讀新視界：推動閱讀理解策略，透過閱讀活動推廣親子共讀，辦理教師精進研習與學生閱讀理解短文摘要檢測，提升學生寫作能力，帶動整體國人閱讀能力以公共參與精神推動成人終身學習教育，打造「學習型公民」。
- (八)辦理友善校園學生事務及輔導工作：強化實踐性別、人權、法治、品德及公民教育，營造溫馨和諧的校園環境。
- (九)推展健康體育與衛生教育：辦理各項體育活動及改善國民運動環境，培訓優秀運動人才；落實學校環境教育，執行學童免費營養午餐業務與健康促進學校計畫，強化口腔衛生、視力保健等衛生教育。

### 五、健全社會福利，樂齡長照老少共護

- (一)推展社會福利服務，強化低收入戶各項生活扶助，布建社會福利服務中心整合社會救助與福利服務，推展國民年金制度，建構社會安全網。
- (二)輔導人民團體業務，加強社區整建、生產福利與精神倫理建設，設置社區培力育成中心，開發社區人力資本，推動福利化社區大、小旗艦計畫，社區產業行銷計畫，以改善人民生活品質及居住環境，達到社會安和、民生樂利之目的。
- (三)落實志工分級訓練，以提升志願服務品質；強化社工專業知能，落實在職訓練、督導機制及社工執業安全。
- (四)辦理老人及身心障礙者相關福利，如長期照顧十年計畫 2.0、乘車補助、裝置假牙補助、身心障礙者生活補助、中低收入老人生活津貼、日間照顧及住宿式照顧、生活輔助器具補助、身心障礙

# 中華民國 112 年度南投縣總預算案

## 總 說 明

- 者健保與社會保險、中低收入失能老人機構安置、失智照顧服務、重陽節敬老禮金等，以保障社會安全，增進生活品質。
- (五)保障社會安全與勞工健康，維護與增進勞工權益與福祉；和諧勞資關係，共創勞資雙贏，促進產業發展及社會安定。
- (六)維護身心障礙者工作權益，保障其公平參與職場就業之機會。
- (七)鼓勵國人婚育，實施生育補助福利，貫徹人口政策目標，布建親子館，辦理公私協力托育資源中心計畫及推展居家托育登記制度及托育管理，並透過 0 至未滿 3 歲托育補助及未滿 2 歲兒童育兒津貼等福利措施，提升育兒品質，建構友善親子環境。
- (八)提升本縣兒童及少年保護個案家庭處遇暨返家追蹤服務品質，加強推動家庭暴力、性侵害及性騷擾防治工作，增進民眾對「家庭暴力防治」、「性侵防治」、「性騷擾防治」與「性別平等」等認知與實踐；鼓勵經濟弱勢家庭參加兒少發展帳戶，提供相關個案管理之服務，為經濟弱勢兒少存下未來希望。
- (九)加強對新住民之服務、推動婦女服務社區化與落實婦女權益；執行新住民照顧輔導，以融入家庭、社區，保障新住民權益。
- (十)建構在地化補充性食物輸送體系，讓社會資源能夠快速導入弱勢家庭，並以「餐食援助」、「食物援助」、「物資援助」多元服務方式，即時滿足基本餐食需求。

### 六、藝術文化傳承，原鄉部落永續發展

- (一)辦理社教及文化活動、藝文研習，以扎根社區文化充實民眾休閒活動內涵及終身學習；推動社區總體營造，推動博物館及地方文化館，振興文化產業之發展；輔導協助縣內文教基金會正常推動會務；輔導推廣本縣工藝文創。
- (二)辦理視覺藝術展覽，竹藝博物館、藝術家資料館及虎山藝術館經

# 中華民國 112 年度南投縣總預算案

## 總 說 明

營管理；辦理音樂、戲劇及舞蹈等表演藝術、街頭藝人展演輔導及本縣表演藝術團體登記立案。

- (三) 充實館藏資料，加速分編工作，活化圖書館利用；以策略聯盟的方式，共同推動閱讀相關活動；輔導鄉鎮市圖書館業務，加強館際合作，提昇營運績效；健全南投縣文學資料館營運管理，提倡推動本縣文學發展。
- (四) 落實古蹟、歷史建築及考古遺址文化資產日常管理維護及修復；傳統藝術、民俗及有關文物審議登錄、傳習；典藏品管理、購藏計畫；文化資產相關資料調查研究出版計畫。
- (五) 辦理客庄創生環境營造計畫及客庄產業創新增值發展及輔導，辦理客家語言、傳統技藝推廣傳承、薪傳師培訓及客家相關節慶活動，協助鄉鎮辦理客家節慶活動，輔導補助客家社團辦理客家語言及傳統技藝文化活動。
- (六) 協助輔導寺廟合法化及加強管制非都市土地申請變更宗教使用，以健全寺廟管理與發展、確保國土保安，並促進土地合理利用；輔導本縣寺廟辦理宗教文化活動，以提升宗教文化與傳承，帶動地方產業及觀光。
- (七) 推展原住民族傳統文化及族語振興，培育原住民人才及職場技能，增進原住民族自覺、自動、自主發展能量，輔導原住民社團組織活動，推展原住民族長期照顧及原住民族地區幼兒學前教育補助，加強原住民福利服務及健康照護，改善原住民居住環境，提高原住民生活素質。
- (八) 杜絕濫墾，綠化造林，確保國土保安；積極開發原住民保留地，降低生產成本，增加農民收益。
- (九) 提升原住民地區農業生產效率並推展觀光產業，規劃仁愛鄉霧社巴蘭市集驛站，蓬勃商圈發展，增加原住民所得；辦理原住民地區部落聯外道路及產業道路、基礎/飲水/灌溉設施改善，加強原住民地區建設，促進觀光事業發展，繁榮地方。

# 中華民國 112 年度南投縣總預算案

## 總 說 明

### 七、提升環境品質，完善醫療偏鄉照護

- (一) 環境保護，提升縣民生活環境品質及安全，推動環境保護宣導、環境影響評估，加強毒性化學物質管理、環保義工招募、及環境用藥管理等工作。
- (二) 改善環境衛生，推動環境清潔維護、病媒管制及本縣各鄉鎮市環境清潔競賽等計畫、環境教育之宣導、推動、輔導、獎勵及評鑑、違反環境教育法案件之稽查及處分、環境講習之規劃及執行。
- (三) 稽查固定污染源、移動污染源及逸散性污染源管制工作、加強噪音監測、水污染、土壤及地下水污染，廢（污）水及飲用水水源水質檢測等工作。
- (四) 推動一般廢棄物全分類零廢棄、垃圾強制分類、垃圾處理及轉運、垃圾轉運暨監督稽查、資源回收及廚餘回收再利用計畫、垃圾車汰換；辦理有償撥用國有土地以設立本縣廚餘自主處理環保設施，積極解決本縣垃圾問題。
- (五) 建構安全用藥環境及無毒健康環境，完善衛生檢驗效能；辦理相關教育宣導，建置與更新醫療網絡、救護體系及通訊系統，辦理山地鄉緊急醫療服務、山地離島給付效益提昇計畫、經濟弱勢族群就醫部分費用補助計畫等，打造健康城市、樂活南投。
- (六) 監控傳染病通報網路及時採取防疫措施及應變機制，實施疫苗接種計畫，提升各項疫苗接種率，防止本縣傳染病之蔓延及流行。
- (七) 推動長者整合性預防及延緩失能計畫，促進及預防保健、活躍老化、健康老化，以全能衛生保健。
- (八) 配合中央政策實施長照十年計畫 2.0，強化照顧管理人力資源，提供住宿式服務機構使用者補助及護理之家機構改善公共安全設施設備費補助，並結合失智照護服務計畫，建構完善的長期照護

# 中華民國 112 年度南投縣總預算案

## 總 說 明

網絡。

- (九) 加強辦理食安業務專業講習與宣導活動，以強化食安稽查，機先防範不法，提升衛生管理。

### 八、強化救災救護，維護社會安全

- (一) 以「偵查及預防犯罪並重，有效維護社會治安」、「提升交通事故防制成效，精進交通執法品質」、「整合科技資源，落實治安社區化」、「增強警力質量，提升民眾服務滿意」為首要任務目標。
- (二) 強化犯罪偵防，打擊不法，建置警政科技化維護治安之功能，加強交通安全宣導，取締重大交通違規，防制各類交通事故。
- (三) 落實民眾報案單一窗口機制，建構 e 化勤務指管系統，落實國家反毒政策，加強「掃蕩毒品專案」，打擊詐欺犯罪，落實防範各項詐欺犯罪宣導，提供反詐騙、防竊諮詢服務及防範犯罪宣導，執行強化治安作為，營造永續安寧生活環境。
- (四) 嚴格取締重大交通違規，落實執行「加強取締重大交通違規」專案，建置交通科技執法設備，強化交通事故防制，加強人車管理，改善交通秩序，以維護交通安全。
- (五) 強化社區守望相助，積極輔導村里、社區、公寓大廈成立守望相助巡守隊；重要治安要點（處所），裝設錄影監視系統並維持監視器良好妥善率，建構全縣治安防護體系，確保人民生命財產安全。
- (六) 落實婦幼、兒少保護工作及建立家暴防範系統。
- (七) 興建竹山分局、辦理辦公廳舍耐震補強及汰換警用車輛，以改善員警工作環境；更新警用無線電系統、充實應勤裝備，提升優質警政服務。
- (八) 辦公廳舍廁所整建，優化辦公環境；充實消防人員救災救護服

# 中華民國 112 年度南投縣總預算案

## 總 說 明

- 裝，汰換老舊消防車輛及各類裝備器材，強化救災能力。
- (九) 持續強化救護技術員緊急救護技能及急救應變能力暨消防人員各項專業技能及應變能力、提升火災調查專業能力及危險物品安全管理。
- (十) 強化救災救護指揮、調度及聯繫能力，以持續提升 119 救災、救護、為民服務等集中受理報案服務品質。
- (十一) 落實本縣各項災害防救工作並強化鄉、鎮層級之防災應變整合能力。

### 九、推展資訊建設，廉能簡政便民

- (一) 提供親切效能服務，加強便民措施，設置 1999 服務專線，提升服務品質；研提研究發展報告，推動行政革新發展。
- (二) 加強公文查詢、稽催、管制、考核工作，提升行政效率；加強管制人民陳情案件、申請案件，以及本府各項管制案件之列管、追蹤，以促進為民服務績效。
- (三) 推動國土資訊系統政策，更新國土資訊，建立本縣國土資訊系統基礎資料；加速地籍數值化，辦理地籍圖重測業務，以釐整地籍確保人民產權。
- (四) 持續強化公文管理、推動線上簽核，落實 e 化及無紙化；維護電子公文交換運作，協助公文管考追蹤管制；優化本府全球資訊網站並維護各項行政作業系統；加強辦公室軟硬體設備維護，以提升行政效率。
- (五) 積極推動辦公室自動化作業，推廣民眾使用網路申報作業，提升作業效率。
- (六) 定期舉辦為民服務教育訓練，辦理社區服務隊到府服務，加強為民服務工作；同時設置全功能服務櫃台，提供一處收件全程服

# 中華民國 112 年度南投縣總預算案

## 總 說 明

務，充分提升服務品質。

- (七)加強各項資訊安全制度建立與落實，維護快速安全可靠基礎網路環境，提升資訊系統機密性；維護機房安全與資訊設備正常運作，維持資訊系統可用性；落實重要資料備份作業，提升資訊系統完整性，並加強實施公務員資訊應用教育訓練。
- (八)強化安全維護作為，落實公務及專案機密維護工作，防杜違規洩密事件，確保機關安全。
- (九)落實推動國家廉政建設行動方案，創新法紀宣導，培養守法觀念，建立廉能政府；訂定防弊措施，建立防貪機制。
- (十)針對風險業務或媒體輿論關注與民生有重大關聯業務規劃辦理專案清查，以防範弊端滋生，並研提興革建議事項，適時導正缺失，提升機關清廉形象。
- (十一)積極辦理民眾檢舉事項，依規查處；對未構成貪瀆犯罪而有行政違失之案件，迅速追究行政責任，促使公務員知法、守法，避免貪瀆情事發生。
- (十二)賡續自治法規整理計畫，以健全法制；推動法規電子化作業及落實法律扶助工作，強化證據蒐集，提升訴願品質，以維護及確保訴願民眾權益。
- (十三)辦理各項消保查核工作及消費者保護教育訓練活動，宣導消費者保護法相關法令，避免消費爭議，以確保消費環境與交易安全。
- (十四)凝聚團隊共識，有效活躍組織文化，營造溫馨工作環境，推動員工協助方案，型塑政府新形象；協助公務人員協會，維護公務人員權益，增進員工向心力；宣導「廉正、忠誠、專業、效能、關懷」之核心價值，提升縣政團隊績效及執行力。
- (十五)推動優質數位學習，充實公務人力素質；實施績效管理，提昇服務品質，強化團隊競爭力，增進施政效能。

# 中華民國 112 年度南投縣總預算案

## 總 說 明

### 十、積極開闢財源，落實財政紀律

- (一) 加強財政管理，充裕縣庫；積極整頓法定收入，開拓自治財源加強節流措施，逐漸充實地方財政，並建構健全財政體系，全力配合各項縣政推動。
- (二) 積極爭取中央從制度面協助本縣財政重建工作，嚴控財務管理，防止浪費，以期歲入歲出平衡，藉以提高財務績效。
- (三) 加強處分縣有非公用財產，以裕庫收，積極辦理菸酒管理工作，強化庫款集中支付及出納作業。
- (四) 落實各稅稽徵及加強清查作業，增裕庫收。
- (五) 落實欠稅案件之移送執行，加強債權憑證清理，防止新欠、清理舊欠。
- (六) 加強租稅教育，藉由行動社群網或網路服務，辦理多元化租稅宣導並推廣行動支付及雲端發票，強化公務行銷，落實租稅教育向下扎根。

# 中華民國 112 年度南投縣總預算案

## 總 說 明

---

### 參、總預算案歲入歲出核列與融資財源調度情形

本縣 112 年度總預算案，重要內容如下：

#### 一、歲入部分

歲入預算數 254 億 7,800 萬元，較 111 年度預算數 292 億 400 萬元，減少 37 億 2,600 萬元，減少約 12.76%，各項歲入來源別分配及其增減情形分析如下：

- (一)稅課收入編列 101 億 6,077 萬 6 千元，占歲入預算總額 39.88%，較上年度預算數 93 億 6,747 萬 8 千元，增加 7 億 9,329 萬 8 千元，增幅為 8.47%，主要係中央普通統籌分配稅款收入較上年度增加。
  - (二)補助及協助收入編列 144 億 7,503 萬 6 千元，占歲入預算總額 56.81%，較上年度預算數 190 億 685 萬 1 千元，減少 45 億 3,181 萬 5 千元，減幅為 23.84%，主要係諸多中央計畫型補助收入尚未核定，未及納編總預算，致補助收入較上年度減少。
  - (三)營業盈餘及事業收入編列 2 億 3,475 萬 9 千元，占歲入預算總額 0.92%，較上年度預算數 2 億 3,029 萬 5 千元，增加 446 萬 4 千元，增幅為 1.94%，主要係基金解繳公庫數增加。
  - (四)其他包括規費收入、罰款及賠償收入、財產收入、捐獻及贈與收入及其他收入等，共計 6 億 742 萬 9 千元，占歲入預算總額 2.39%，較上年度預算數 5 億 9,937 萬 6 千元，增加 805 萬 3 千元，增幅 1.34%，主要係其他收入較上年度增加。
-

# 中華民國 112 年度南投縣總預算案

## 總 說 明

歲入來源別編列情形表

單位：千元

年度 項目	112年度預算數		111年度預算數		增減數 (C) = (A) - (B)	
	金額 (A)	%	金額 (B)	%	金額 (C)	%
<b>歲入合計</b>	<b>25,478,000</b>	<b>100.00</b>	<b>29,204,000</b>	<b>100.00</b>	<b>-3,726,000</b>	<b>- 12.76</b>
1. 稅課收入	10,160,776	39.88	9,367,478	32.08	<b>793,298</b>	<b>8.47</b>
2. 罰款及賠償收入	233,188	0.92	239,123	0.82	<b>-5,935</b>	<b>- 2.48</b>
3. 規費收入	188,908	0.74	190,423	0.65	<b>-1,515</b>	<b>- 0.80</b>
4. 財產收入	53,546	0.21	65,300	0.22	<b>-11,754</b>	<b>- 18.00</b>
5. 營業盈餘及事業收入	234,759	0.92	230,295	0.79	<b>4,464</b>	<b>1.94</b>
6. 補助及協助收入	14,475,036	56.81	19,006,851	65.08	<b>-4,531,815</b>	<b>- 23.84</b>
7. 捐獻及贈與收入	1	0.00	1	0.00	<b>0</b>	<b>0.00</b>
8. 其他收入	131,786	0.52	104,529	0.36	<b>27,257</b>	<b>26.08</b>

# 中華民國 112 年度南投縣總預算案

## 總 說 明

### 二、歲出部分

歲出預算數 249 億 2,600 萬元，較 111 年度預算數 289 億 500 萬元，減少 39 億 7,900 萬元，減少約 13.77%。茲就歲出政事別、機關別分述如下：

#### (一) 歲出政事別

各項政事別以教育科學文化支出編列 80 億 9,856 萬 9 千元，占歲出 32.49%，居首位；一般政務支出編列 55 億 6,968 萬 7 千元，占歲出 22.34%，居第 2 位；社會福利支出編列 35 億 7,774 萬 6 千元，占歲出 14.35%，居第 3 位；經濟發展支出編列 31 億 1,739 萬 7 千元，占歲出 12.51%，居第 4 位。各項歲出依政事別編列情形詳如下表：

歲出政事別編列情形表

單位：千元

年度 項目	112年度預算數		111年度預算數		增減數 (C) = (A) - (B)	
	金額 (A)	%	金額 (B)	%	金額 (C)	%
<b>歲出合計</b>	<b>24,926,000</b>	<b>100.00</b>	<b>28,905,000</b>	<b>100.00</b>	<b>-3,979,000</b>	<b>-13.77</b>
1. 一般政務支出	5,569,687	22.34	5,424,925	18.77	144,762	2.67
2. 教育科學文化支出	8,098,569	32.49	10,317,304	35.69	-2,218,735	-21.50
3. 經濟發展支出	3,117,397	12.51	4,190,094	14.50	-1,072,697	-25.60
4. 社會福利支出	3,577,746	14.35	4,905,653	16.97	-1,327,907	-27.07
5. 社區發展及環境保護支出	705,961	2.83	473,194	1.64	232,767	49.19
6. 退休撫卹支出	2,910,474	11.68	2,726,031	9.43	184,443	6.77
7. 債務支出	194,406	0.78	94,357	0.33	100,049	106.03
8. 補助及其他支出	751,760	3.02	773,442	2.67	-21,682	-2.80

# 中華民國 112 年度南投縣總預算案

## 總 說 明

歲出政事別主要增減原因說明如下：

1. 一般政務支出：本年度預算數 55 億 6,968 萬 7 千元，較上年度預算數 54 億 2,492 萬 5 千元，增加 1 億 4,476 萬 2 千元，增幅為 2.67%，主要係增加交通科技執法設備、辦理警用無線電系統更新等中央補助款及警察及消防人員人事費、老舊消防車汰換等支出。
2. 教育科學文化支出：本年度預算數 80 億 9,856 萬 9 千元，較上年度預算數 103 億 1,730 萬 4 千元，減少 22 億 1,873 萬 5 千元，減幅為 21.50%，主要係教育部主管對地方政府補助經費暫列數額等中央補助計畫尚未核定，未及納編總預算，致教育支出減少。
3. 經濟發展支出：本年度預算數 31 億 1,739 萬 7 千元，較上年度預算數 41 億 9,009 萬 4 千元，減少 10 億 7,269 萬 7 千元，減幅為 25.60%，主要係生活圈道路交通系統建設及提升道路品質建設等中央補助計畫尚未核定，未及納編總預算，致經濟發展支出減少。
4. 社會福利支出：本年度預算數 35 億 7,774 萬 6 千元，較上年度預算數 49 億 565 萬 3 千元，減少 13 億 2,790 萬 7 千元，減幅為 27.07%，主要係長期照顧十年計畫 2.0 及住宿式服務機構品質提升卓越計畫等中央補助計畫尚未核定，未及納編總預算，致社會福利支出減少。
5. 社區發展及環境保護支出：本年度預算數 7 億 596 萬 1 千元，較上年度預算數 4 億 7,319 萬 4 千元，增加 2 億 3,276 萬 7 千元，增幅為 49.19%，主要係增加青年住宅二期工程經費及垃圾處理設施基地國有土地有償撥用等經費。
6. 退休撫卹支出：本年度預算數 29 億 1,047 萬 4 千元，較上年度預算數 27 億 2,603 萬 1 千元，增加 1 億 8,444 萬 3 千元，增幅為 6.77%，主要係增加調降退休所得節省經費挹注退撫基金數額。
7. 債務支出：本年度預算數 1 億 9,440 萬 6 千元，較上年度預算數 9,435 萬 7 千元，增加 1 億 4 萬 9 千元，增幅為 106.03%，主要係因財務調度需要向各金融機構貸款應償付利息增加。
8. 補助及其他支出：本年度預算數 7 億 5,176 萬元，與上年度預算數 7 億 7,344 萬 2 千元，減少 2,168 萬 2 千元，減幅為 2.80%，主要係災害準備金依規以總預算歲出預算總額百分之一編列，因本年度總預算歲出預算數較上年度減少 39 億 7,900 萬元，致相對減少災害準備金編列金額。

# 中華民國 112 年度南投縣總預算案

## 總 說 明

### (二) 歲出機關別

112 年度計有 13 個主管機關 30 個單位預算，其中以縣政府主管編列 151 億 1,532 萬 9 千元，占 60.64%，居首位；警察局主管編列 26 億 7,375 萬 5 千元，占 10.73%，居第 2 位；消防局主管編列 8 億 3,357 萬 5 千元，占 3.34%，居第 3 位；衛生局主管編列 6 億 3,786 萬 9 千元，占 2.56%，居第 4 位。機關別歲出預算編列情形詳如下表：

歲出機關別編列情形表

單位：千元

年度 項目	112年度預算數		111年度預算數		增減數 (C) = (A) - (B)	
	金額 (A)	%	金額 (B)	%	金額 (C)	%
<b>歲出合計</b>	<b>24,926,000</b>	<b>100.00</b>	<b>28,905,000</b>	<b>100.00</b>	<b>-3,979,000</b>	<b>-13.77</b>
1. 縣議會主管	255,150	1.02	259,024	0.90	-3,874	-1.50
2. 縣政府主管	15,115,329	60.64	19,410,454	67.15	-4,295,125	-22.13
3. 民政處主管	191,413	0.77	182,135	0.63	9,278	5.09
4. 農業處主管	65,647	0.26	59,794	0.21	5,853	9.79
5. 消防局主管	833,575	3.34	742,994	2.57	90,581	12.19
6. 地政處主管	302,658	1.21	287,114	0.99	15,544	5.41
7. 稅務局主管	217,333	0.87	212,821	0.74	4,512	2.12
8. 警察局主管	2,673,755	10.73	2,504,822	8.67	168,933	6.74
9. 衛生局主管	637,869	2.56	886,507	3.07	-248,638	-28.05
10. 環境保護局主管	468,561	1.88	366,645	1.27	101,916	27.80
11. 原住民族行政局主管	245,536	0.99	260,213	0.90	-14,677	-5.64
12. 文化局主管	175,285	0.70	160,511	0.55	14,774	9.20
13. 觀光處主管	84,655	0.34	75,493	0.26	9,162	12.14
14. 統籌支撥科目	3,429,234	13.76	3,266,473	11.30	162,761	4.98
15. 第二預備金	230,000	0.93	230,000	0.79	0	0.00

# 中華民國 112 年度南投縣總預算案

## 總 說 明

### 112 年度總預算案歲出機關別結構圖

總額:249 億 2,600 萬元

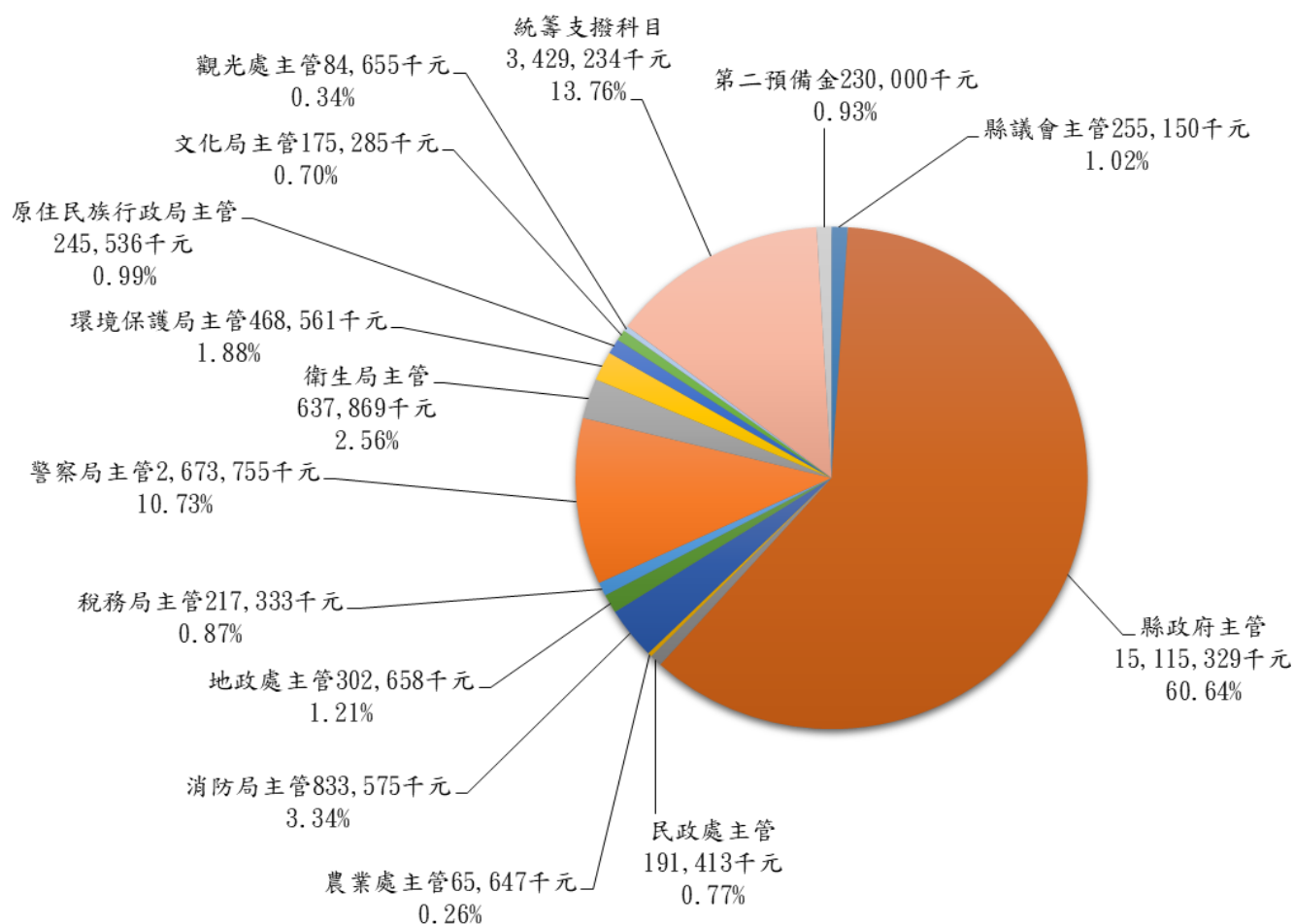

# 中華民國 112 年度南投縣總預算案

## 總 說 明

---

歲出機關別主要增減原因說明如下：

1. 縣議會主管：主要係減少議事廳修繕費。
  2. 縣政府主管：主要係減少長期照顧十年計畫(2.0)、住宿式服務機構使用者補助方案、生活圈道路交通系統建設計畫、提升道路品質建設計畫及教育部主管對地方政府補助經費暫列數額等中央補助款。
  3. 民政處主管：主要係增加軍公教待遇調整 4%、埔里行政園區所需分攤之人事費與設施維護費及南投戶政事務所汙水下水道用戶接管工程等經費。
  4. 農業處主管：主要係增加豬瘟撲滅及防範重要豬病防檢疫計畫等中央補助款、軍公教待遇調整 4%及增聘獸醫師等經費。
  5. 消防局主管：主要係增加充實消防人力 25 名、軍公教待遇調整 4%及汰換老舊消防車輛等經費。
  6. 地政處主管：主要係增加軍公教待遇調整 4%及草屯地政事務所無障礙工程等經費。
  7. 稅務局主管：主要係增加軍公教待遇調整 4%等經費。
  8. 警察局主管：主要係增加交通科技執法設備、辦理警用無線電系統更新等中央補助款及軍公教待遇調整 4%等經費。
  9. 衛生局主管：主要係減少長照十年計畫(2.0 )及住宿式服務機構使用者補助方案等中央補助款。
  10. 環境保護局主管：主要係增加垃圾處理計畫及垃圾處理設施基地國有土地有償撥用等經費。
  11. 原住民族行政局主管：主要係減少仁愛鄉霧社巴蘭市集驛站規劃、評估及開發案經費。
  12. 文化局主管：主要係增加軍公教待遇調整 4%及文化局大樓耐震補強工程等經費。
  13. 觀光處主管：主要係增加福興農場旅館區維護管理計畫。
  14. 統籌支撥科目：主要係增加調降退休所得節省經費挹注退撫基金數額。
-

# 中華民國 112 年度南投縣總預算案

## 總 說 明

### 三、融資財源調度情形

- (一)債務償還預算數依借貸契約核實編列 39 億 5,001 萬 3 千元，較上年度 39 億 9,981 萬 3 千元，減少 4,980 萬元，減少 1.25%。
- (二)為強化債務管理，透過舉新債償還舊債之債務轉換，調整債務結構以減輕債息負擔，編列債務舉借數 33 億 9,801 萬 3 千元，較上年度 37 億 81 萬 3 千元，減少 3 億 280 萬元，減少 8.18%。
- (三)112 年度總預算案彙編結果，歲入預算數 254 億 7,800 萬元，加上債務之舉借預算數 33 億 9,801 萬 3 千元，收入合計 288 億 7,601 萬 3 千元；歲出預算數 249 億 2,600 萬元，加上債務之償還預算數 39 億 5,001 萬 3 千元，支出合計 288 億 7,601 萬 3 千元，收支平衡，符合預算法第 6 條規定。

融資財源調度情形表

單位：千元

科目	112年度預算數	111年度預算數	增減數	
	金額	金額	金額	增減%
1. 歲入歲出賸餘	552,000	299,000	253,000	84.62
2. 債務之償還	3,950,013	3,999,813	-49,800	-1.25
3. 尚需融資調度數	3,398,013	3,700,813	-302,800	-8.18
(1)債務之舉借	3,398,013	3,700,813	-302,800	-8.18
(2)預計移用以前年度 歲計賸餘調節因應數	0	0	0	0

# 中華民國 112 年度南投縣總預算案

## 總 說 明

### 肆、歷年來財政收支趨勢

本縣自 109 年度至 112 年度之預算數增減情形，表列如下：

本縣近四年歲入經費門預算數增減圖表

單位：千元

年度 歲入	109年度預算數		110年度預算數		111年度預算數		112年度預算數	
	金額	增減%	金額	增減%	金額	增減%	金額	增減%
合計	26,887,000	12.15	28,452,000	5.82	29,204,000	2.64	25,478,000	- 12.76
經常收入	26,885,000	12.43	28,450,000	5.82	29,202,000	2.64	25,476,500	- 12.76
資本收入	2,000	-96.77	2,000	-	2,000	-	1,500	- 25.00

備註：各年度預算數為當年度原預算數，不包含追加（減）預算數。

單位：百萬元

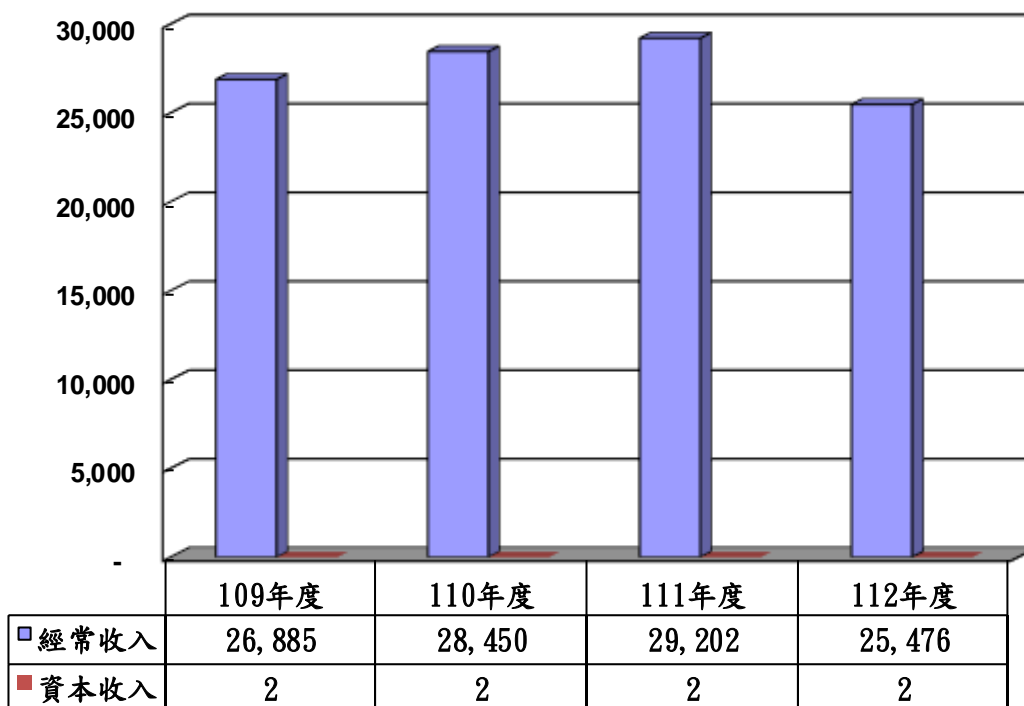

# 中華民國 112 年度南投縣總預算案

## 總 說 明

本縣近四年歲出經資門預算數增減圖表

單位：千元

年度 歲出	109年度預算數		110年度預算數		111年度預算數		112年度預算數	
	金額	增減%	金額	增減%	金額	增減%	金額	增減%
合計	26,626,000	12.14	28,175,000	5.82	28,905,000	2.59	24,926,000	-13.77
經常支出	21,670,922	8.40	22,680,880	4.66	23,601,224	4.06	21,307,484	-9.72
資本支出	4,955,078	32.03	5,494,120	10.88	5,303,776	- 3.46	3,618,516	-31.77

備註：各年度預算數為當年度原預算數，不包含追加（減）預算數。

單位：百萬元

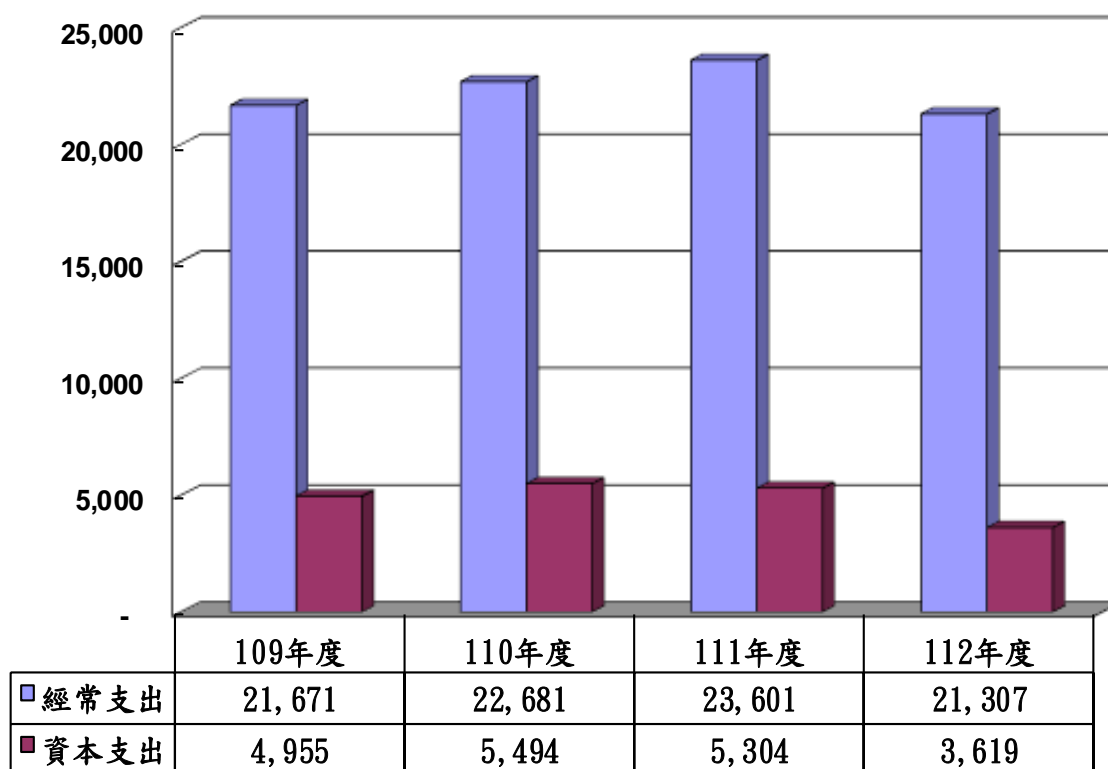

# 中華民國 112 年度南投縣總預算案

## 總 說 明

本縣近四年收入預算表

單位：千元

項目 \ 年度	109年度 預算數	110年度 預算數	111年度 預算數	112年度 預算數
收入合計	<b>30,940,450</b>	<b>32,327,813</b>	<b>32,904,813</b>	<b>28,876,013</b>
一、實質收入	<b>10,337,531</b>	<b>10,512,889</b>	<b>10,197,149</b>	<b>11,002,964</b>
1.稅課收入	9,036,367	9,359,427	9,367,478	10,160,776
2.罰款及賠償收入	241,427	239,068	239,123	233,188
3.規費收入	184,014	187,784	190,423	188,908
4.財產收入	58,296	64,750	65,300	53,546
5.營業盈餘及事業收入	713,590	550,742	230,295	234,759
6.捐獻及贈與收入	2	2	1	1
7.其他收入	103,835	111,116	104,529	131,786
二、補助及協助收入	<b>16,549,469</b>	<b>17,939,111</b>	<b>19,006,851</b>	<b>14,475,036</b>
三、債務之舉借	<b>4,053,450</b>	<b>3,875,813</b>	<b>3,700,813</b>	<b>3,398,013</b>

備註：各年度預算數為當年度原預算數，不包含追加（減）預算數。

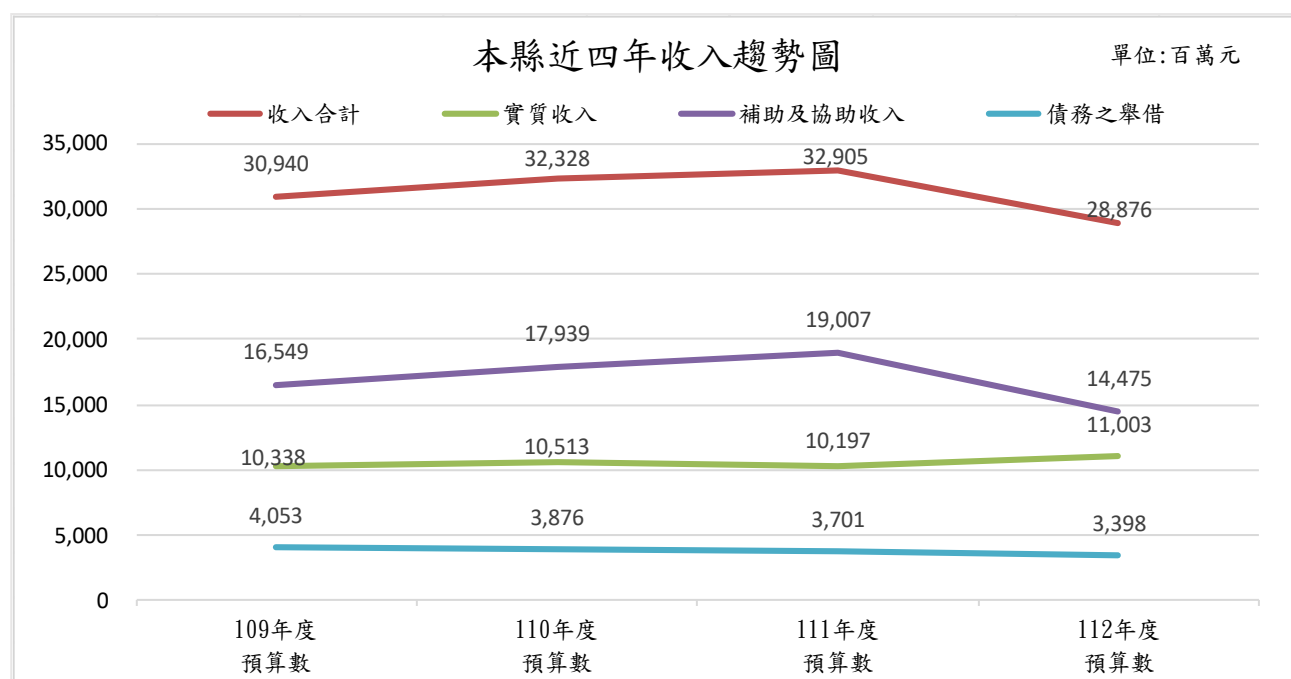

# 中華民國 112 年度南投縣總預算案

## 總 說 明

本縣近四年支出預算表

單位：千元

項目 \ 年度	109年度 預算數	110年度 預算數	111年度 預算數	112年度 預算數
<b>支出合計</b>	<b>30,940,450</b>	<b>32,327,813</b>	<b>32,904,813</b>	<b>28,876,013</b>
<b>一、歲出合計</b>	<b>26,626,000</b>	<b>28,175,000</b>	<b>28,905,000</b>	<b>24,926,000</b>
一般政務支出	5,119,107	5,241,976	5,424,925	5,569,687
教育科學文化支出	8,522,849	10,500,154	10,317,304	8,098,569
經濟發展支出	4,393,966	3,659,686	4,190,094	3,117,397
社會福利支出	4,338,301	4,563,781	4,905,653	3,577,746
社區發展及 環境保護支出	485,837	530,170	473,194	705,961
退休撫卹支出	2,893,331	2,819,514	2,726,031	2,910,474
債務支出	126,558	98,431	94,357	194,406
補助及其他支出	746,051	761,288	773,442	751,760
<b>二、債務之償還</b>	<b>4,314,450</b>	<b>4,152,813</b>	<b>3,999,813</b>	<b>3,950,013</b>

備註：各年度預算數為當年度原預算數，不包含追加（減）預算數。

本縣近四年支出趨勢圖

單位：百萬元

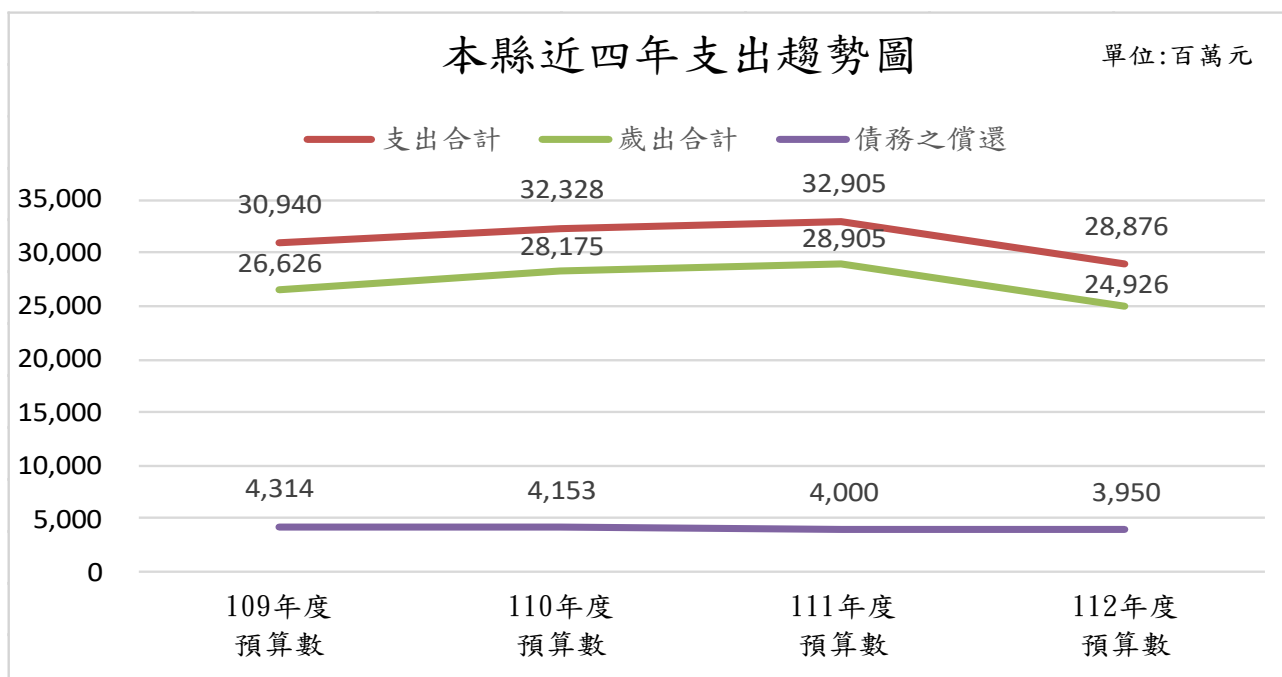

# 中華民國 112 年度南投縣總預算案

## 總 說 明

### 伍、其他預算籌編重要事項

- 一、本縣各特種基金預算，計有1. 南投縣政府公共造產基金 2. 南投縣政府市地重劃基金 3. 南投縣政府平均地權基金 4. 南投縣醫療作業基金 5. 南投縣資源開發基金 6. 南投縣政府公益彩券盈餘分配基金 7. 南投縣環境保護基金 8. 南投縣身心障礙者就業基金 9. 南投縣地方教育發展基金 10. 南投縣農產運銷股份有限公司，共計10個基金，以附屬單位預算型態編列，並依照規定編成「南投縣總預算案附屬單位預算及綜計表」。
- 二、本縣 112 年度附屬單位預算收支彙計如下表：

附屬單位預算收支彙計表

單位：千元

基金別		基金收入數	基金支出數	本期賸餘 (短絀)數
營業 基金	營業基金			
	南投縣農產運銷股份有限公司	231,159	224,702	6,457
營業基金小計		231,159	224,702	6,457
非營業 基金	作業基金			
	南投縣政府公共造產基金	268	3,525	-3,257
	南投縣政府市地重劃基金	-	5,776	-5,776
	南投縣政府平均地權基金	4,051,029	3,106,348	944,681
	南投縣醫療作業基金	174,425	168,508	5,917
	南投縣資源開發基金	544,503	344,503	200,000
	作業基金小計	4,770,225	3,628,660	1,141,565
	特別收入基金			
	南投縣公益彩券盈餘分配基金	330,361	678,979	-348,618
	南投縣身心障礙者就業基金	25,216	22,291	2,925
	南投縣環境保護基金	537,459	575,961	-38,502
	南投縣地方教育發展基金	9,994,613	10,334,697	-340,084
	特別收入基金小計	10,887,649	11,611,928	-724,279
非營業基金合計		15,657,874	15,240,588	417,286
基金總計		15,889,033	15,465,290	423,743

# 中華民國 112 年度南投縣總預算案

## 總 說 明

### 陸、綜合分析

112 年度施政計畫重點係以持續落實文教升級、優質環境、社會福利、觀光產業為四大主軸，並審酌本縣財政狀況，權衡輕重緩急，將資源應用在基層建設、拓展農產品國際行銷通路及整合在地特色，逐步落實觀光大縣之目標。

本年度施政重點項目包含：賡續落實照顧學童及多元照護服務-辦理所轄各級學校免費營養午餐、學校老舊校舍整建、冷氣汰換及資訊設備更新、偏鄉廚房計畫、長期照顧計畫 2.0 及落實各項社會福利措施；優化生活環境-污水下水道系統建設、南投生活圈道路系統建設及農路工程、區域排水整體改善計畫、提升道路品質計畫；推廣觀光活動並提升觀光品質-舉辦各類結合觀光與農業之大型活動，如：南投燈會、世界茶業博覽會、梅子節、茭白筍節及花卉嘉年華等，並辦理縣轄風景據點整建及開發計畫工程；推動產業及城鄉建設-發展縣轄產業園區、興建青年住宅；提供便民、優質環境-縣立殯儀館增修改建工程、縣政大樓增改建及廁所整修工程、竹山分局辦公廳舍建設及警察廳舍耐震補強等；更新救災及安全維護設備-要路口建置遠端網路即時監控錄影監視系統、汰換警車、消防車及垃圾車等重要施政項目。

此外，112 年度新增建置交通科技執法設備、更新警用無線電系統、辦理有償撥用國有土地以設立本縣廚餘自主處理環保設施，積極解決本縣垃圾問題等。各項計畫所需經費，除積極爭取上級補助款挹注外，亦積極拓展本縣自籌財源充為縣政建設經費，支援未來經濟文化建設之發展，促進縣政建設績效，為本縣縣民創造最大福祉，打造健康快樂幸福的宜居城鎮。

### 柒、稅式支出報告

稅式支出係指透過租稅制度設計，利用免稅額、扣除額、稅額扣抵等租稅減免方式，補貼特定對象；此類補貼非由國庫直接撥用，無實際支出故性質屬政府之間接性支出。

依 108 年 4 月 10 日總統華總一經字第 10800034691 號令制定「財政紀律法」第六條第四款：「直轄市、縣(市)政府應編製地方稅稅目之稅式支出報告，列入地方政府總預算。」復依財政部賦稅署 108 年 4 月 19 日臺稅財產字第 10800044210 號函訂定地方稅稅目稅式支出項目及金額範例格式，

# 中華民國 112 年度南投縣總預算案

## 總 說 明

並參考財政部財政資訊中心建置系統產製之統計報表，編撰本縣 112 年度地方稅目稅式支出報告。謹就本縣 112 年度稅式支出項目，擇要說明如下：

### 一、使用牌照稅

使用牌照稅收入為本縣首要稅收來源，係按交通工具種類分別課徵，機動車輛就其種類分小客車、大客車、貨車、機車，按汽缸總排氣量（cc 數）或其他動力劃分等級，分別訂定稅額加以課徵。為國家安全，政府公共政策實現，落實社會福利政策及配合國家政令推動，建構永續發展環境、發展大眾運輸、照顧身障弱勢族群及專供特殊用途等目的，訂定使用牌照稅免稅項目規定，提供減免租稅優惠，依使用牌照稅法第 5 條第 2 項、第 7 條及發展大眾運輸條例第 2 條第 3 項規定，構成稅式支出，112 年稅式支出金額估計約 2 億 3,534 萬 6 千元。其中重大稅式支出項目說明如下：

- (一)供持有身心障礙手冊或證明者使用之車輛免徵使用牌照稅：供持有身心障礙手冊或證明，並領有駕駛執照者使用，且為該身心障礙者所有之車輛，每人以一輛為限；因身心障礙情況，致無駕駛執照者，其本人、配偶或同一戶籍二親等以內親屬所有，供該身心障礙者使用之車輛，每一身心障礙者以一輛為限，其免徵金額以 2,400 立方公分車輛之稅額為限，超過部分，不予免徵。為落實社會福利政策，照顧身心障礙者行的權益，減輕照護身心障礙者負擔，並兼顧租稅公平，避免租稅減免浮濫，訂定免稅規定，依使用牌照稅法第 7 條第 1 項第 8 款規定，車輛採定額免稅及限縮親屬親等，構成稅式支出，112 年預計稅式支出金額為 2 億 1,026 萬 3 千元。
- (二)完全以電能為動力之機動車輛免徵使用牌照稅：為實現政府綠能科技創新產業願景，鼓勵民眾使用低汙染車輛，扶植國內電動車輛相關產業與建構永續發展環境等，訂定於 114 年 12 月 31 日前免稅之規定，依使用牌照稅法第 5 條第 2 項規定，構成稅式支出，112 年預計稅式支出金額為 948 萬元。
- (三)專供公共安全使用，而有固定特殊設備及特殊標幟之車輛免徵使用牌照稅：為政府公共政策實現，保護民眾生命安全，增進人民福

# 中華民國 112 年度南投縣總預算案

## 總 說 明

社，專供公共安全使用，而有固定特殊設備及特殊標幟之交通工具，如警備車、偵查勘驗用車、消防車、工程救險車等，訂定免稅規定，依使用牌照稅法第 7 條第 1 項第 3 款規定，構成稅式支出，112 年預計稅式支出金額為 561 萬 4 千元。

### 二、土地增值稅：

土地增值稅為本縣第二大稅收來源，係對已規定地價之土地，於土地所有權移轉時就其土地漲價總數額徵收，達成漲價歸公、地利共享目的。為發展經濟，促進土地利用，增進社會福利，對於政府機關、公共設施、教育、交通、水利、醫療、農業、慈善或公益事業及合理之自用住宅等所使用之土地，及重劃、改良土地者，訂定土地增值稅減免項目規定，構成稅式支出，112 年稅式支出金額估計約 22 億 8,715 萬 6 千元。其中重大稅式支出項目說明如下：

- (一)各級政府出售、依法贈與之公有土地及受贈之私有土地，土地增值稅全免：政策目的為土地活化再生兼具開源，依土地稅法第 28 條但書規定免徵土地增值稅，構成稅式支出，112 年度稅式支出金額估計約 10 億 2,527 萬 5 千元。
- (二)作農業使用之農業用地移轉與自然人時，得申請不課徵土地增值稅：農地開放自由買賣後，其流通性與一般土地已無差異，農地移轉所獲土地漲價利益，已無免徵土地增值稅必要，惟為配合「放寬農地農有落實農地農用」之農業政策，減輕農業用地作農業使用期間移轉時土地增值稅之負擔，爰得申請不課徵土地增值稅，俟該土地未作農業使用，或已依法變更為非農業用地後再移轉時，再併予課徵，構成稅式支出，112 年度稅式支出金額估計約 8 億 4,642 萬 5 千元。
- (三)都市計畫法指定之公共設施保留地尚未被徵收前之移轉，免徵土地增值稅：政府徵收土地屬強制性之移轉，徵收時既可免徵土地增值稅，徵收前之移轉亦應一致性免稅，以維護土地所有權人之權益。但經變更為非公共設施保留地後再移轉時，將以該土地第一次免徵

# 中華民國 112 年度南投縣總預算案

## 總 說 明

---

土地增值稅前之原規定地價或最近一次課徵土地增值稅時核定之申報移轉現值為原地價，計算漲價總數額，再併予課徵，構成稅式支出，112 年度稅式支出金額估計約 1 億 6,224 萬 5 千元。

### 三、房屋稅

為政策性目的及順應社會與經濟發展需求，依房屋稅條例、郵政法、農產品市場交易法、國有財產法、文化資產保存法、都市更新條例、都市危險及老舊建築物加速重建條例、住宅法等規定，對特定房屋減徵或免徵房屋稅，構成稅式支出，112 年度稅式支出金額估計約 3 億 7,684 萬 5 千元。其中重大稅式支出項目說明如下：

- (一)公立學校醫院社教學術救濟機構房舍免徵房屋稅：房屋稅條例第 14 條第 4 款規定，公立學校、醫院、社會教育學術研究機構及救濟機構之校舍、院舍、辦公房屋及其員工宿舍，免徵房屋稅，構成稅式支出，112 年度稅式支出金額估計約 9,137 萬 1 千元。
- (二)政府機關房屋免徵房屋稅：房屋稅條例第 14 條第 1 款規定，各級政府機關及地方自治機關之辦公房屋及其員工宿舍，免徵房屋稅，構成稅式支出，112 年度稅式支出金額估計約 5,562 萬 6 千元。
- (三)工廠供直接生產使用之自有房屋減半徵收房屋稅：房屋稅條例第 15 條第 2 項第 2 款規定，合法登記之工廠供直接生產使用之自有房屋，減半徵收房屋稅，構成稅式支出，112 年度稅式支出金額估計約 5,520 萬 9 千元。
- (四)專供祭祀、傳教佈道等宗教使用之房舍免徵房屋稅：房屋稅條例第 15 條第 1 項第 3 款規定，完成財團法人或寺廟登記且房屋為其所有之專供祭祀用宗祠、宗教團體供傳教佈道之教堂及寺廟，免徵房屋稅，構成稅式支出，112 年度稅式支出金額估計約 5,021 萬 6 千元。

### 四、地價稅

依土地稅法第 41 條及土地稅減免規則第 24 條規定，合於特定要件得使用特別稅率用地之土地所有權人，可於前開法令規範時間內申請減免地

---

# 中華民國 112 年度南投縣總預算案

## 總 說 明

價稅或田賦。依法減免適用年度受土地所有權人申請日而定，且依平均地權條例第 14 條規定，「規定地價後，每二年重新規定地價一次。但必要時得延長之。」故於地價稅稅式支出金額尚未確定前，依 108 至 110 年度已發生之稅式支出金額等相關資料，參酌減免條款等規定，估算本縣 112 年度地價稅稅式支出金額，112 年稅式支出金額估計約 5 億 5,785 萬 9 千元。其中重大稅式支出項目說明如下：

- (一) 公有土地-供公共使用之土地，免徵地價稅或田賦：政府為發展經濟，促進土地利用，增進社會福利，對公有土地提供公共使用之土地，依土地稅減免規則第 7 條第 1 項第 1 款規定給予免徵地價稅，構成稅式支出，112 年度稅式支出金額估計約 1 億 8,823 萬 5 千元。
- (二) 無償供公眾通行之道路土地，地價稅或田賦全免：政府為發展經濟，促進土地利用，增進社會福利，對私人無償供公眾通行之道路土地，依土地稅減免規則第 9 條規定給予免徵地價稅，構成稅式支出，112 年度稅式支出金額估計約 1 億 4,790 萬元。
- (三) 國有土地及國有建築改良物，除放租收益及第 4 條第 2 項第 3 款所指事業用者外，免徵土地稅：政府為發展經濟，促進土地利用，增進社會福利，對國家所有作公務用或公共用財產土地，依國產法第 8 條規定免徵土地稅，構成稅式支出，112 年度稅式支出金額估計約 9,230 萬元。
- (四) 公益出租人出租房屋之土地，地方政府得按自用住宅用地稅率課徵地價稅(106/1/11 起施行，經行政院 110 年 7 月 13 日院臺建字第 1100177116 號令規定，租稅優惠期間至 116 年 1 月 12 日止。)：政府為保障國民居住權益，健全住宅市場，提升居住品質，使全體國民居住於適宜之住宅且享有尊嚴之居住環境，對住宅所有權人將住宅出租予符合租金補貼申請資格之土地，依住宅法第 16 條及南投縣興辦社會住宅及公益出租人減免地價稅房屋稅自治條例第 5 條規定地價稅按自用住宅用地稅率課徵，構成稅式支出，112 年度稅式支出金額估計約 96 萬 8 千元。

# 中華民國 112 年度南投縣總預算案

## 總 說 明

### 五、印花稅

印花稅為憑證稅，並非各種憑證皆需繳納印花稅，且免稅憑證無須向稽徵機關申報，依印花稅法第 6 條、農業發展條例第 46 及 47 條、農產品市場交易法第 11 及 24 條、企業併購法第 39 條、金融機構合併法第 13 條、金融控股公司法第 28 條、農業金融法第 37 條之 2、金融資產證券化條例第 38 條、農會法第 11 條之 6、漁會法第 14 條之 6、私立學校法第 68 條及政治獻金法第 11 條規定所產生之憑證免徵印花稅。112 年印花稅稅式支出金額估計約 1 億 4,634 萬元，其中重大稅式支出項目說明如下：

- (一)農民出售本身生產之農產品，或農產品第 1 次批發交易，由農產品批發市場代農民（團體），或農民（團體）辦理共同供銷、運銷，直接供應工廠或出口所出具之銀錢收據，免納印花稅：為照顧農民生計，減輕農民負擔，依印花稅法第 6 條第 7 款規定，訂定免稅規定，構成稅式支出，112 年度預計稅式支出金額為 1 億 3,015 萬 8 千元。
- (二)各級政府機關所立或使用之憑證免納印花稅：為增加處理公務效益，政府機關為處理公務所立或使用之憑證，依印花稅法第 6 條第 1 款規定，訂定免稅規定，構成稅式支出，112 年度預計稅式支出金額為 1,240 萬 7 千元。
- (三)公益法人領受捐贈之收據免納印花稅：提供公益法人租稅優惠，使其有充裕財務資源從事公益事業，促進公眾利益，依印花稅法第 6 條第 14 款規定，訂定免稅規定，構成稅式支出，112 年度預計稅式支出金額為 203 萬 9 千元。

### 六、娛樂稅

娛樂稅重大稅式支出係為經文化部認可減半課徵娛樂稅之文化藝術活動，如亦符合各該縣市所訂於公立藝文單位（場所）演出，娛樂稅減半課徵之規定者，娛樂稅再減半課徵。為獎勵文化藝術活動，鼓勵民眾參與，依據文化藝術獎助條例第 30 條、文化藝術事業減免營業稅及娛樂稅辦法第 2 條、第 7 條、本縣娛樂稅徵收率標準，訂定減免規定，構成稅式支出，112 年預計稅式支出金額為 2 萬元。

# 中華民國 112 年度南投縣總預算案

## 總 說 明

### 使用牌照稅稅式支出項目及金額

單位：新臺幣千元

項次	項目	依據法律	條款	稅式支出金額		
				110 年度	111 年度	112 年度
1	直轄市及縣(市)政府得對船舶核定免徵使用牌照稅。	使用牌照稅法	第 4 條	-	2,399	2,399
2	直轄市及縣(市)政府得對完全以電能為動力之機動車輛免徵使用牌照稅	使用牌照稅法	第 5 條第 2 項	4,105	6,851	9,480
3	屬於軍隊裝備編制內之交通工具免徵使用牌照稅。	使用牌照稅法	第 7 條第 1 項第 1 款	51	51	51
4	在設有海關地方行駛，已經海關徵收助航服務費之船舶免徵使用牌照稅。	使用牌照稅法	第 7 條第 1 項第 2 款	-	-	-
5	專供公共安全使用，而有固定特殊設備及特殊標幟之交通工具免徵使用牌照稅。	使用牌照稅法	第 7 條第 1 項第 3 款	5,651	5,600	5,614
6	衛生機關及公共團體設立之醫院，專供衛生使用而有固定特殊設備及特殊標幟之交通工具免徵使用牌照稅。	使用牌照稅法	第 7 條第 1 項第 4 款	3,176	3,356	3,384

# 中華民國 112 年度南投縣總預算案

## 總 說 明

項次	項目	依據法律	條款	稅式支出金額		
				110 年度	111 年度	112 年度
7	享有外交待遇機構及人員之交通工具，經外交部核定並由交通管理機關發給專用牌照者免徵使用牌照稅。	使用牌照稅法	第 7 條第 1 項 第 5 款	-	-	-
8	專供運送電信郵件使用，有固定特殊設備或特殊標幟之交通工具免徵使用牌照稅。	使用牌照稅法	第 7 條第 1 項 第 6 款	248	308	273
9	專供教育文化之宣傳巡迴使用之交通工具，而有固定特殊設備及特殊標幟者免徵使用牌照稅。	使用牌照稅法	第 7 條第 1 項 第 7 款	-	-	-
10	供持有身心障礙手冊或證明者使用之交通工具免徵使用牌照稅。	使用牌照稅法	第 7 條第 1 項 第 8 款	200,075	207,243	210,263
11	專供已立案之社會福利團體和機構使用，並經各地社政機關證明之交通工具免徵使用牌照稅。	使用牌照稅法	第 7 條第 1 項 第 9 款	932	976	1,000
12	經交通管理機關核准之公路汽車客運業及市區汽車客運業，專	使用牌照稅法	第 7 條第 1 項 第 10 款	1,288	1,292	1,260

# 中華民國 112 年度南投縣總預算案

## 總 說 明

項次	項目	依據法律	條款	稅式支出金額		
				110 年度	111 年度	112 年度
	供大眾運輸使用之公共汽車免徵使用牌照稅。					
13	離島建設條例適用地區之交通工具在該地區領照使用者免徵使用牌照稅。	使用牌照稅法	第 7 條第 1 項 第 11 款	-	-	-
14	計程車免徵使用牌照稅。	發展大眾運輸條例	第 2 條第 3 項	1,594	1,621	1,622

說明：1.稅式支出金額四捨五入計算至整數，倘無數值、數值不明或金額未達整數，以“-”表示。

2.稅式支出項目係由中央主管機關立法通過，給予減免之租稅優惠，其中項次 1 係本府依授權法令，因地制宜訂定之免稅優惠。111 年及 112 年稅式支出金額係函請交通部航港局提供本縣船舶登記資料統計估計。

3.項次 2 完全以電能為動力之機動車輛，111 年及 112 年之稅式支出金額係採計 110 年及 111 年上半年稅式支出金額依成長率平均數推估。

4.項次 3 屬於軍隊裝備編制內之交通工具，近年無新增案件，111 年及 112 年依 111 年上半年實際稅式支出數值估計。

5.110 年度為核定免稅統計資料，其餘項次 111 年及 112 年之稅式支出金額係採計前三年度及 111 年上半年稅式支出金額依成長率平均數推估。

# 中華民國 112 年度南投縣總預算案

## 總 說 明

### 土地增值稅稅式支出項目及金額

單位：新臺幣千元

項次	項目	依據法律	條款	稅式支出金額		
				110年度	111年度	112年度
1	各級政府出售或依法贈與之公有土地，及受贈之私有土地，土地增值稅全免。	土地稅法	第 28 條但書	1,866,801	926,019	1,025,275
		平均地權條例	第35條但書			
		土地稅減免規則	第20條第2款			
2	私人捐贈供興辦社會福利事業或依法設立私立學校使用之土地，土地增值稅全免。	土地稅法	第28條之1	93	-	-
		土地稅減免規則	第20條第11款			
3	自用住宅用地得申請按 10% 稅率課徵土地增值稅。	土地稅法	第34條	68,667	85,385	79,587
		平均地權條例	第41條			
4	自用住宅用地、自營工廠或自耕之農業用地，另行購買性質相同之土地者，得申請重購退稅。	土地稅法	第35條	1,960	1,199	1,247
		平均地權條例	第44條			
5	經重劃之土地，於重劃後第1次移轉時，減徵土地增值稅40%。	土地稅法	第39條第4項	12,159	13,202	13,772
		平均地權條例	第42條第4項			
		土地稅減免規則	第20條第7款			
6	區段徵收之土地，領回抵價地後第1次移轉時，減徵40%。	土地稅法	第39條之1	181	95	-
		平均地權條例	第42條之1			
		土地稅減免規則	第20條第6款			

# 中華民國 112 年度南投縣總預算案

## 總 說 明

項次	項目	依據法律	條款	稅式支出金額		
				110年度	111年度	112年度
		則				
7	土地所有權人於出售原營業使用土地後，2年內於新市鎮主管機關劃定地區重購營業所需土地時，申請退還土地增值稅額。(自劃定地區起第6年至第10年內申請者，其優惠額度減半，第11年起不予優惠。)	新市鎮開發條例	第24條	-	-	-
8	更新地區內依權利變換取得之建築物，於更新後第1次移轉時，減徵土地增值稅40%。	都市更新條例	第67條第1項第4款	-	-	-
9	不願參加權利變換而領取現金補償者，減徵土地增值稅40%。	都市更新條例	第67條第1項第5款	-	-	-
10	實施權利變換應分配之土地未達最小分配面積單元，而改領現金者，免徵土地增值稅。	都市更新條例	第67條第1項第6款	-	-	-
11	更新地區內實施權利變換，以土地及建築物抵付權利變換負擔者，免徵土地增值稅。	都市更新條例	第67條第1項第7款	-	-	-
12	協議合建辦理產權移轉	都市更新條例	第67條第1項	-	-	-

# 中華民國 112 年度南投縣總預算案

## 總 說 明

項次	項目	依據法律	條款	稅式支出金額		
				110年度	111年度	112年度
	時，得減徵土地增值稅40%。(108/1/31起施行5年，得延長1次)		第8款			
13	金融機構經主管機關許可合併者，消滅機構依銀行法第76條規定承受之土地，隨同移轉時免徵土地增值稅。	金融機構合併法	第13條第1項第4款	-	-	-
14	合併前農會依農業金融法第33條準用銀行法第76條規定承受之土地，移轉時免徵土地增值稅。	農會法	第11條之6第1項第4款	-	-	-
15	被合併或讓與信用部之農、漁會依農業金融法第33條準用銀行法第76條規定承受之土地，移轉時免徵土地增值稅。	農業金融法	第37條之2第1項第5款	-	-	-
16	合併前區漁會依農業金融法第33條準用銀行法第76條規定承受之土地，移轉時免徵土地增值稅。	漁會法	第14條之6第1項第4款	-	-	-
17	中小企業符合特定原因，遷廠於工業區或工業用地者，其土地增值稅按最低級距稅率徵	中小企業發展條例	第34條	-	-	-

# 中華民國 112 年度南投縣總預算案

## 總 說 明

項次	項目	依據法律	條款	稅式支出金額		
				110年度	111年度	112年度
	收。					
18	經濟部及財政部等部會依本法第12條之1第2項訂定「水源特定區土地減免土地增值稅贈與稅及遺產稅標準」第2條減免土地增值稅。	自來水法	第12條之1	-	-	-
19	內政部及財政部依本條例第32條訂定「農村社區土地重劃祖先遺留共有土地減徵土地增值稅標準」第2條減徵土地增值稅。	農村社區土地重劃條例	第32條	-	-	-
以下屬稅負遞延項目，非免稅						
20	配偶相互贈與之土地，得申請不課徵土地增值稅。	土地稅法	第28條之2	142,369	171,746	156,529
		平均地權條例	第35條之2			
21	依都市計畫法指定之公共設施保留地尚未被徵收前之移轉，土地增值稅全免。	土地稅法	第39條第2項	170,385	142,338	162,245
		平均地權條例	第42條第2項			
		土地稅減免規則	第20條第4款			

# 中華民國 112 年度南投縣總預算案

## 總 說 明

項次	項目	依據法律	條款	稅式支出金額		
				110年度	111年度	112年度
22	作農業使用之農業用地移轉與自然人時，得申請不課徵土地增值稅。 作農業使用之耕地移轉與農民團體、農業企業機構及農業試驗研究機構時，經直轄市、縣(市)主管機關同意者，得申請不課徵土地增值稅。	土地稅法	第39條之2	828,540	848,491	846,425
		平均地權條例	第45條			
		農業發展條例	第37條			
23	農業用地經依法律變更為非農業用地，經都市計畫主管機關認定，並取得農業主管機關核發農業使用證明書者，得不課徵土地增值稅。	農業發展條例	第38條之1	-	-	-
24	依法調整或變更建築師公會組織而移轉不動產者，不課徵土地增值稅。	建築師法	第31條之1第2項第4款	-	-	-
25	依法合併組織全國性公會之各技師公會，不動產之移轉，不課徵土地增值稅。	技師法	第28條第3項第4款	-	-	-
26	水庫蓄水範圍、海堤區域、河川區域及排水設	水利法	第97條之1	-	-	-

# 中華民國 112 年度南投縣總預算案

## 總 說 明

項次	項目	依據法律	條款	稅式支出金額		
				110年度	111年度	112年度
	施範圍內規定限制使用之私有土地，其使用現狀未違反本法規定者，於贈與直系血親或繼承時，得申請不課徵土地增值稅。					
27	長照有關機構設立登記為長照機構法人，並將原供作長照服務使用之土地無償移轉該長照機構法人續作原來之用途者，得申請不課徵土地增值稅。(自 107/1/31 起，5 年內設立登記者適用之)	長期照顧服務機構法人條例	第 19 條	-	-	-
28	學校法人所有之土地因合併而隨同移轉時，准予記存土地增值稅。	私立學校法	第 68 條第 3 項	-	-	-
29	學校法人變更為其他教育、文化或社會福利事業之財團法人時，原依土地稅法第 28 條之 1 受贈土地者，其應追補之土地增值稅，准予記存。	私立學校法	第 71 條第 3 項及第 4 項	-	-	-
30	土地所有權人協議不成，或不願、不能參與	都市更新條例	第 60 條第 4 項	-	-	-

# 中華民國 112 年度南投縣總預算案

## 總 說 明

項次	項目	依據法律	條款	稅式支出金額		
				110年度	111年度	112年度
	分配，按各權利人權利價值占原土地價值比例分配者，其土地增值稅減徵40%並准予記存。					
31	金融機構經主管機關許可合併者，土地增值稅准予記存。	金融機構合併法	第 13 條 第 1 項 第 5 款	-	-	-
32	金融機構經主管機關許可轉換為金融控股公司或其子公司者，原供金融機構直接使用之土地隨同移轉時，准予記存土地增值稅。	金融控股公司法	第 28 條 第 1 項 第 2 款	-	-	-
33	公司進行分割或收購財產，以股份為支付對價並達全部對價 65% 以上，或進行合併者，公司所有之土地移轉時，准予記存土地增值稅。	企業併購法	第 39 條 第 1 項 第 5 款	2,315	2,802	2,076
34	過渡銀行依法承受停業要保機構之營業、資產及負債時，停業要保機構所有不動產移轉時，准予記存土地增值稅；要保機構概括承受過渡銀行之營業及主要資產、負債時，亦同。	存款保險條例	第 37 條	-	-	-

# 中華民國 112 年度南投縣總預算案

## 總 說 明

項次	項目	依據法律	條款	稅式支出金額		
				110年度	111年度	112年度
35	主管機關許可合併農會所有之土地隨同移轉時，准予記存土地增值稅。	農會法	第11條之6第1項第3款	-	-	-
36	中央主管機關依法命令農、漁會合併或讓與信用部時，其所有土地隨同移轉時，准予記存土地增值稅。	農業金融法	第37條之2第1項第4款	-	-	-
37	合併前區漁會所有之土地隨同移轉時，准予記存土地增值稅。	漁會法	第14條之6第1項第3款	-	-	-
38	以工業區土地作價投資於中小企業者，其土地增值稅得分5年平均繳納。	中小企業發展條例	第33條	-	-	-

說明：1.” - “表示無數值、數值不明或金額少於千元。

2.因土地增值稅為機會稅，110 年為實際申報核定統計資料，111 年度及 112 年度之稅式支出金額係採前三年相關統計資料平均數推估。

# 中華民國 112 年度南投縣總預算案

## 總 說 明

### 房屋稅稅式支出項目及金額

單位：新臺幣千元

項次	項目	依據法律	條款	稅式支出金額		
				110年度	111年度	112年度
1	公有房屋－供各級政府機關及地方自治機關之辦公房屋及其員工宿舍使用，免徵房屋稅。	房屋稅條例	第 14 條第 1 款	55,850	56,041	55,626
2	公有房屋－供軍事機關部隊之辦公房屋及其官兵宿舍使用，免徵房屋稅。	房屋稅條例	第 14 條第 2 款	102	100	98
3	公有房屋－供監獄看守所及其辦公房屋暨員工宿舍使用，免徵房屋稅。	房屋稅條例	第 14 條第 3 款	159	157	156
4	公有房屋－供公立學校、醫院、社會教育學術研究機構及救濟機構之校舍、院舍、辦公房屋及其員工宿舍使用，免徵房屋稅。	房屋稅條例	第 14 條第 4 款	90,588	91,762	91,371
5	公有房屋－供工礦、農林、水利、漁牧事業機關之研究或試驗所使用，免徵房屋稅。	房屋稅條例	第 14 條第 5 款	1,001	708	697
6	公有房屋－供糧政機關之糧倉、鹽務機關之鹽倉、公賣事業及政府經營之自來水廠(場)所使用之廠房及辦公房屋，免徵房屋稅。	房屋稅條例	第 14 條第 6 款	86	80	75

# 中華民國 112 年度南投縣總預算案

## 總 說 明

項次	項目	依據法律	條款	稅式支出金額		
				110年度	111年度	112年度
7	公有房屋－供郵政、電信、鐵路、公路、航空、氣象、港務事業，供本身業務所使用之房屋及其員工宿舍，免徵房屋稅。	房屋稅條例	第 14 條第 7 款	2,133	2,105	2,074
8	公有房屋－供名勝古蹟及紀念先賢先烈之祠廟，免徵房屋稅。	房屋稅條例	第 14 條第 8 款	17	16	16
9	公有房屋－供政府配供貧民居住之房屋，免徵房屋稅。	房屋稅條例	第 14 條第 9 款	5	4	4
10	公有房屋－供政府機關為輔導退除役官兵就業所舉辦事業使用，免徵房屋稅。	房屋稅條例	第 14 條第 10 款	2,653	2,614	2,575
11	私有房屋－私立學校及學術研究機構自有房屋，供其校舍或辦公使用，免徵房屋稅。	房屋稅條例	第 15 條第 1 項第 1 款	24,237	24,461	24,126
12	私有房屋－私立慈善救濟事業自有房屋，直接供其辦理事業所使用者，免徵房屋稅。	房屋稅條例	第 15 條第 1 項第 2 款	4,446	4,910	4,871
13	私有房屋－供專供祭祀用之宗祠、宗教團體供傳教佈道之教堂及寺廟使用，免徵房屋稅。	房屋稅條例	第 15 條第 1 項第 3 款	50,986	50,347	50,216
14	私有房屋－無償供政府機關公用或供軍用，免徵房屋稅。	房屋稅條例	第 15 條第 1 項第 4 款	511	636	614
15	私有房屋－公益社團自有房屋，供其辦公使用	房屋稅條例	第 15 條第 1 項第 5 款	2,300	2,396	2,359

# 中華民國 112 年度南投縣總預算案

## 總 說 明

項次	項目	依據法律	條款	稅式支出金額		
				110年度	111年度	112年度
	者，免徵房屋稅。					
16	私有房屋－專供飼養禽畜之房舍、培植農產品之溫室、稻米育苗中心作業室、人工繁殖場、抽水機房舍；專供農民自用之燻菸房、稻穀及茶葉烘乾機房、存放農機具倉庫及堆肥舍等房屋，免徵房屋稅。	房屋稅條例	第 15 條第 1 項第 6 款	38,476	46,263	49,071
17	私有房屋－受重大災害，毀損面積佔整棟面積 5 成以上，必須修復始能使用之房屋，免徵房屋稅。	房屋稅條例	第 15 條第 1 項第 7 款	804	770	755
18	私有房屋－司法保護事業所有之房屋，免徵房屋稅。	房屋稅條例	第 15 條第 1 項第 8 款	-	-	-
19	私有房屋－住家房屋現值在規定金額以下者，免徵房屋稅。	房屋稅條例	第 15 條第 1 項第 9 款	23,436	24,165	24,840
20	私有房屋－農會所有，專供糧政機關儲存公糧之倉庫，免徵房屋稅。	房屋稅條例	第 15 條第 1 項第 10 款	757	744	731
21	私有房屋－經許可設立公益信託，其受託人因該信託關係而取得之房屋，直接供辦理公益活動使用者，免徵房屋稅。	房屋稅條例	第 15 條第 1 項第 11 款	-	-	-

# 中華民國 112 年度南投縣總預算案

## 總 說 明

項次	項目	依據法律	條款	稅式支出金額		
				110年度	111年度	112年度
22	私有房屋－政府平價配售之平民住宅，減半徵收房屋稅。	房屋稅條例	第 15 條第 2 項第 1 款	-	-	-
23	私有房屋－合法登記之工廠供直接生產使用之自有房屋，減半徵收房屋稅。	房屋稅條例	第 15 條第 2 項第 2 款	50,668	54,172	55,209
24	私有房屋－農會所有之自用倉庫及檢驗場，減半徵收房屋稅。	房屋稅條例	第 15 條第 2 項第 3 款	90	88	87
25	私有房屋－受重大災害，毀損面積佔整棟面積 3 成以上不及 5 成之房屋，減半徵收房屋稅。	房屋稅條例	第 15 條第 2 項第 4 款	40	45	33
26	財政部依本條例第 31 條第 2 項訂定「民間機構參與交通建設減免地價稅房屋稅及契稅標準」第 5 條規定，新建房屋供直接使用之自有房屋，房屋稅減徵 50%。	獎勵民間參與交通建設條例	第 31 條第 2 項	-	-	-
27	參與重大公共建設之民間機構在興建或營運期間，供其直接使用之不動產應課徵之房屋稅，地方政府得予適當減免。	促進民間參與公共建設法	第 39 條	-	-	-
28	中華郵政公司經營之遞送郵件業務及供該項業務使用之郵政公用物、	郵政法	第 9 條	41	40	39

# 中華民國 112 年度南投縣總預算案

## 總 說 明

項次	項目	依據法律	條款	稅式支出金額		
				110年度	111年度	112年度
	業務單據，免納一切稅捐。					
29	新市鎮特定區內之建築物於興建完成後，其房屋稅第 1 年至第 5 年逐年分別免徵及減徵 80%、60%、40%、20%，第 6 年起不予減免。	新市鎮開發條例	第 25 條	-	-	-
30	由主管機關配售之住宅建築完工後，在產權未完成移轉登記前，免徵房屋稅。	國軍老舊眷村改建條例	第 25 條第 2 項	-	-	-
31	機場公司作價投資取得或自行於機場專用區興建之建築物，免納房屋稅。	國際機場園區發展條例	第 21 條第 3 項	-	-	-
32	文化藝術工作者或事業辦理文化藝術事務，需用公有或國營事業所有不動產，得予適當減免房屋稅。	文化藝術獎助及促進條例	第 18 條	-	-	-
33	私立圖書館、博物館、藝術館、美術館、民俗文物館、實驗劇場等場所免徵房屋稅。	文化藝術獎助及促進條例	第 26 條	-	-	-
34	農民團體共同運銷之集貨場，減半徵收房屋稅。	農產品市場交易法	第 10 條	12	11	11
35	農產品批發市場之房屋，減半徵收房屋稅。	農產品市場交易法	第 17 條	183	208	205

# 中華民國 112 年度南投縣總預算案

## 總 說 明

項次	項目	依據法律	條款	稅式支出金額		
				110年度	111年度	112年度
36	國有建築改良物，除放租有收益及第 4 條第 2 項第 3 款所指事業用者外，免徵建築改良物稅。	國有財產法	第 8 條	10,809	10,832	10,828
37	私有古蹟、考古遺址，免徵房屋稅。	文化資產保存法	第 99 條第 1 項	-	-	-
38	更新地區內之建築物更新後房屋稅減半徵收 2 年。	都市更新條例	第 67 條第 1 項第 2 款	-	-	-
39	更新前合法建築物所有權人取得更新後建築物，於減半徵收 2 年期間內未移轉，經直轄市、縣(市)主管機關同意，得延長其房屋稅減半徵收期間至喪失所有權止，但以 10 年為限。	都市更新條例	第 67 條第 1 項第 3 款	-	-	-
40	本條例施行後 5 年內申請重建，計畫範圍內之建築物，重建後房屋稅減半徵收 2 年。	都市危險及老舊建築物加速重建條例	第 8 條第 1 項第 2 款	-	-	-
41	重建前合法建築物所有權人為自然人者，且持有重建後建築物，於減半徵收 2 年期間內未移轉者，得延長其房屋稅減半徵收期間至喪失所有權止，但以 10 年為限。	都市危險及老舊建築物加速重建條例	第 8 條第 1 項第 3 款	-	-	116
42	災區內之建築物，得減免房屋稅。	災害防救法	第 44 條之 3 第 3 項及第 4 項	-	-	-

# 中華民國 112 年度南投縣總預算案

## 總 說 明

項次	項目	依據法律	條款	稅式支出金額		
				110年度	111年度	112年度
43	社會住宅於興辦期間，直轄市、縣(市)政府應課徵之房屋稅，地方政府得予適當減免。(106/1/11 起施行 5 年，得延長 1 次)	住宅法	第 22 條第 1 項、第 2 項及第 4 項	-	-	-
44	觀光遊樂業、觀光旅館業及旅館業配合觀光政策提升服務品質者，地方政府得予適當減免房屋稅。(106/1/11 起施行 5 年，得延長 1 次)	發展觀光條例	第 49 條	-	-	-
45	個人住宅所有權人將住宅委託代管業或出租予包租業轉租，契約約定供居住使用 1 年以上者，地方政府得予適當減徵房屋稅。(107/6/27 起施行 5 年，得延長 1 次)	租賃住宅市場發展及管理條例	第 18 條	-	-	-
46	私有歷史建築、紀念建築、聚落建築群、史蹟、文化景觀及其所定著之土地，得在百分之五十範圍內減徵房屋稅。	文化資產保存法	第 99 條第 2 項	38	42	42

說明：稅式支出金額四捨五入計算至整數，倘無數值、數值不明或金額未達整數，以“-”表示。

# 中華民國 112 年度南投縣總預算案

## 總 說 明

### 地價稅稅式支出項目及金額

單位：新臺幣千元

項次	項目	依據法律	條款	稅式支出金額		
				110 年度	111 年度	112 年度
1	公有土地－供公共使用之土地，免徵地價稅或田賦。	土地稅減免規則	第 7 條第 1 項第 1 款	183,074	185,289	188,235
2	公有土地－各級政府與所屬機關及地方自治機關用地及其員工宿舍用地，免徵地價稅。	土地稅減免規則	第 7 條第 1 項第 2 款	18,017	18,031	18,373
3	公有土地－國防用地及軍事機關、部隊、學校使用之土地，免徵地價稅。	土地稅減免規則	第 7 條第 1 項第 4 款	11,750	11,973	11,973
4	公有土地－公立之醫院、診所、學術研究機構、社教機構、救濟設施及公、私立學校直接用地及其員工宿舍用地，以及學校學生實習所用之直接生產用地，免徵地價稅。	土地稅減免規則	第 7 條第 1 項第 5 款	41,809	42,235	42,240
5	公有土地－農、林、漁、牧、工、礦機關直接辦理試驗之用地，免徵地價稅或田賦。	土地稅減免規則	第 7 條第 1 項第 6 款	-	-	-

# 中華民國 112 年度南投縣總預算案

## 總 說 明

項次	項目	依據法律	條款	稅式支出金額		
				110 年度	111 年度	112 年度
6	公有土地－糧食管理機關倉庫用地，免徵地價稅或田賦。	土地稅減免規則	第 7 條第 1 項 第 7 款	27	28	28
7	公有土地－鐵路、公路、航空站、飛機場、自來水廠及垃圾、水肥、污水處理廠（池、場）等直接用地及其員工宿舍用地，免徵地價稅。	土地稅減免規則	第 7 條第 1 項 第 8 款	1,951	2,000	2,000
8	公有土地－引水、蓄水、洩水等水利設施及各項建造物用地，免徵地價稅或田賦。	土地稅減免規則	第 7 條第 1 項 第 9 款	3,448	3,480	3,500
9	公有土地－政府無償配供貧民居住之房屋用地，免徵地價稅或田賦。	土地稅減免規則	第 7 條第 1 項 第 10 款	25	25	25
10	公有土地－名勝古蹟及紀念先賢先烈之館堂祠廟與公墓用地，免徵地價稅或田賦。	土地稅減免規則	第 7 條第 1 項 第 11 款	1,765	1,798	1,815

# 中華民國 112 年度南投縣總預算案

## 總 說 明

項次	項目	依據法律	條款	稅式支出金額		
				110 年度	111 年度	112 年度
11	公有土地－觀光主管機關為開發建設觀光事業，依法徵收或協議購買之土地，在未出賣前，免徵地價稅或田賦。	土地稅減免規則	第 7 條第 1 項 第 12 款	204	207	210
12	公有土地－依停車場法規定設置供公眾使用之停車場用地，免徵地價稅。	土地稅減免規則	第 7 條第 1 項 第 13 款	2,651	2,700	2,700
13	公有土地－徵收、收購或受撥用而取得者，於其尚未辦妥產權登記前，如用途合於免徵標準者，免徵地價稅或田賦。	土地稅減免規則	第 7 條第 2 項	528	538	540
14	公有土地－原合於供公、私立學校使用之公有土地，經變更登記為非公有土地後，仍供原學校使用者，免徵地價稅。	土地稅減免規則	第 7 條第 3 項	-	-	-
15	公有土地－公立學校之學生宿舍，由民間機構投資興建並租與該校學生作宿舍使用，經專案報請核准者，免徵地價	土地稅減免規則	第 7 條第 4 項	6	6	6

# 中華民國 112 年度南投縣總預算案

## 總 說 明

項次	項目	依據法律	條款	稅式支出金額		
				110 年度	111 年度	112 年度
	稅。					
16	私有土地－私立學校用地、為學生實習農、林、漁、牧、工、礦等所用之生產用地及員生宿舍用地，免徵地價稅或田賦。	土地稅減免規則	第 8 條第 1 項第 1 款	2,023	2,040	2,060
17	私有土地－私立圖書館、博物館、科學館、藝術館及學術研究機構，免徵地價稅。	土地稅減免規則	第 8 條第 1 項第 2 款	18	18	18
18	私有土地－私立公園及體育館場，其用地之地價稅減徵 50%；其為財團法人組織者減徵 70%。	土地稅減免規則	第 8 條第 1 項第 3 款	-	-	-
19	私有土地－私立農、林、漁、牧、工、礦試驗場用地，地價稅或田賦減徵 50%。	土地稅減免規則	第 8 條第 1 項第 4 款	1	1	1
20	私有土地－私立醫院、捐血機構、社會救濟慈善及其他為促進公眾利益之事業，其本身事業用地，免徵地價稅。	土地稅減免規則	第 8 條第 1 項第 5 款	4,372	4,397	4,410

# 中華民國 112 年度南投縣總預算案

## 總 說 明

項次	項目	依據法律	條款	稅式支出金額		
				110 年度	111 年度	112 年度
21	私有土地—私立公墓用地，免徵地價稅或田賦。	土地稅減免規則	第 8 條第 1 項第 6 款	2	2	2
22	私有土地—民營鐵、公路或專用鐵、公路，經常開放並附帶客貨運輸者，其基地免徵地價稅。	土地稅減免規則	第 8 條第 1 項第 7 款	8,054	8,100	8,200
23	私有土地—農田水利事業，所有引水、蓄水、洩水各項建造物用地，地價稅或田賦全免；辦公處所及其工作站房地減徵 50%。	土地稅減免規則	第 8 條第 1 項第 8 款	86	87	87
24	私有土地—寺廟、教堂、宗教教義研究機構及紀念先賢先烈之館堂祠廟用地，免徵地價稅。	土地稅減免規則	第 8 條第 1 項第 9 款	11,923	12,100	12,150
25	私有土地—無償供給政府機關、公立學校及軍事機關、部隊、學校使用之土地，免徵地價稅或田賦。	土地稅減免規則	第 8 條第 1 項第 10 款	462	466	470

# 中華民國 112 年度南投縣總預算案

## 總 說 明

項次	項目	依據法律	條款	稅式支出金額		
				110 年度	111 年度	112 年度
26	私有土地—農會、漁會之辦公廳及其集貨場、依法辦竣農倉登記之倉庫或漁會附屬之冷凍魚貨倉庫用地，減徵地價稅或田賦 50%。	土地稅減免規則	第 8 條第 1 項 第 11 款	4,842	4,900	4,934
27	經主管機關依法指定之私有古蹟用地，地價稅全免。	土地稅減免規則	第 8 條第 1 項 第 12 款	34	35	35
28	私立學校，私立學術研究機構及私立社會救濟慈善各事業，其有收益之土地，而將全部收益直接用於各該事業者，其地價稅或田賦得專案報請減免。	土地稅減免規則	第 8 條第 2 項	161	161	161
29	無償供公眾通行之道路土地，地價稅或田賦全免。	土地稅減免規則	第 9 條	147,172	147,500	147,900
30	供公共通行之騎樓走廊地，依建築改良物層數減徵地價稅或全免。	土地稅減免規則	第 10 條	4,421	4,425	4,429

# 中華民國 112 年度南投縣總預算案

## 總 說 明

項次	項目	依據法律	條款	稅式支出金額		
				110 年度	111 年度	112 年度
31	都市計畫公共設施保留地，在保留期間未作任何使用並與使用中之土地隔離者，地價稅或田賦全免。	土地稅減免規則	第 11 條	1,831	1,840	1,843
32	海岸、山地或重要軍事設施區，經依法劃為管制區而實施限建或禁建之土地，得依其受限程度減徵地價稅、田賦或全免。	土地稅減免規則	第 11 條之 1	1	1	1
33	水源水質水量保護區依都市計畫程序劃定為水源特定區者，依使用分區減徵地價稅或田賦。	土地稅減免規則	第 11 條之 2	-	-	-
34	依法劃定為古蹟保存區或編定為古蹟保存用地之土地，而實施限建或禁建之土地，得依其受限程度減徵地價稅、田賦或全免。	土地稅減免規則	第 11 條之 3	-	-	-

# 中華民國 112 年度南投縣總預算案

## 總 說 明

項次	項目	依據法律	條款	稅式支出金額		
				110 年度	111 年度	112 年度
35	飛航管制區依航空站飛行場助航設備四周禁止限制建築物及其他障礙物高度管理辦法規定限建或禁建之土地，得依其受限程度減徵地價稅、田賦或全免。	土地稅減免規則	第 11 條之 4	-	-	-
36	已發布主要計畫尚未發布細部計畫之都市計畫地區，因受限於防洪計畫致尚未能核定者，其地價稅或田賦得在 30% 範圍內酌予減徵。	土地稅減免規則	第 11 條之 5	-	-	-
37	因山崩、地陷、流失、沙壓等環境限制及技術上無法使用之土地，或在墾荒過程中之土地，地價稅或田賦全免。	土地稅減免規則	第 12 條	33	33	33
38	依耕地三七五減租條例規定，出租人無償供承租人使用之農舍土地，地價稅或田賦全免。	土地稅減免規則	第 16 條	-	-	-
39	區段徵收或重劃地區內土地，其地價稅或田賦全免；辦理完成後，自完成之日起減半徵收 2 年。	土地稅減免規則	第 17 條	398	2,202	1,804

# 中華民國 112 年度南投縣總預算案

## 總 說 明

項次	項目	依據法律	條款	稅式支出金額		
				110 年度	111 年度	112 年度
40	財政部依本條例第 31 條第 2 項訂定「民間機構參與交通建設減免地價稅房屋稅及契稅標準」第 4 條規定，民間機構參與重大交通建設興建或營運期間，地價稅之徵免。	獎勵民間參與交通建設條例	第 31 條第 2 項	-	-	-
41	參與重大公共建設之民間機構在興建或營運期間，供其直接使用之不動產應課徵之地價稅，地方政府得予適當減免。	促進民間參與公共建設法	第 39 條	-	-	-
42	原提供為水利使用之土地，應照舊使用，在使用期間，其土地稅捐全部豁免。	農田水利會組織通則	第 11 條第 2 項	1	1	1
43	商港區域內無償提供海關、移民、檢疫及安檢等旅客、貨物通關及行李檢查所需場地，免納地價稅。商港區域內商港經營事業機構取得之土地，其地價稅率為 10‰。	商港法	第 8 條	-	-	-

# 中華民國 112 年度南投縣總預算案

## 總 說 明

項次	項目	依據法律	條款	稅式支出金額		
				110 年度	111 年度	112 年度
44	中華郵政公司經營之遞送郵件業務及供該項業務使用之郵政公用物、業務單據，免納一切稅捐。	郵政法	第 9 條	2,581	2,600	2,600
45	接受自建住宅貸款利息補貼者，其土地於興建期間之地價稅，按自用住宅用地稅率課徵。	住宅法	第 14 條	-	0	0
46	公益出租人出租房屋之土地，地方政府得按自用住宅用地稅率課徵地價稅。(106/1/11 起施行 5 年，得延長 1 次，目前已延至 116/1/12)	住宅法	第 16 條	821	950	968
47	社會住宅於興辦期間，直轄市、縣（市）政府應課徵之地價稅，地方政府得予適當減免。(106/1/11 起施行 5 年，得延長 1 次，目前已延至 116/1/12)	住宅法	第 22 條第 1 項、第 2 項及第 4 項	-	-	-
48	未放租、放領之公有山坡地，免徵賦稅。	山坡地保育利用條例	第 21 條	-	-	-
49	承領之山坡地不能使用部分，減免地價。	山坡地保育利用條例	第 22 條	-	-	-

# 中華民國 112 年度南投縣總預算案

## 總 說 明

項次	項目	依據法律	條款	稅式支出金額		
				110 年度	111 年度	112 年度
50	農村社區土地重劃，免徵或減徵地價稅與田賦。	農村社區土地重劃條例	第 9 條	-	-	-
51	災區內之土地及建築物，得減免地價稅。	災害防救法	第 44 條之 3 第 3 項及第 4 項	-	-	-
52	主管機關取得新市鎮特定區內之土地，於未依第 8 條第 1 項規定處理前免徵地價稅。	新市鎮開發條例	第 10 條	-	-	-
53	股份有限公司投資於新市鎮之建設，於施工期間免徵地價稅。(於新市鎮土地規劃整理完成當年起第 6 年至第 10 年內投資建設者，其優惠額度減半，第 11 年起不予優惠)	新市鎮開發條例	第 14 條	-	-	-
54	新市鎮特定區內之建築物於興建完成後，其地價稅第 1 年免徵，第 2 年減徵 80%，第 3 年減徵 60%，第 4 年減徵 40%，第 5 年減徵 20%，第 6 年起不予減免。	新市鎮開發條例	第 25 條	-	-	-

# 中華民國 112 年度南投縣總預算案

## 總 說 明

項次	項目	依據法律	條款	稅式支出金額		
				110 年度	111 年度	112 年度
55	由主管機關配售之住宅建築完工後，在產權未完成移轉登記前，免徵地價稅。	國軍老舊眷村改建條例	第 25 條第 2 項	-	-	-
56	機場公司取得直接供航空器起飛、降落與地面活動區域及供公共使用之機場專用區土地，免納地價稅；民航局提供機場公司於機場專用區使用之公有土地，亦同。	國際機場園區發展條例	第 21 條第 2 項	-	-	-
57	私立圖書館、博物館、藝術館、美術館、民俗文物館、實驗劇場等場所免徵土地稅。	文化藝術獎助及促進條例	第 26 條	-	-	-
58	私人或團體所有之古蹟，免徵地價稅。	文化藝術獎助條例	第 29 條(法規名稱已修正且條文已刪除)	-	-	-
59	農產品批發市場之土地，減半徵收地價稅或田賦。	農產品市場交易法	第 17 條	113	115	115
60	國有土地及國有建築改良物，除放租有收益及第 4 條第 2 項第 3 款所指事業用者外，免徵土	國有財產法	第 8 條	88,934	90,600	92,300

# 中華民國 112 年度南投縣總預算案

## 總 說 明

項次	項目	依據法律	條款	稅式支出金額		
				110 年度	111 年度	112 年度
	地稅。					
61	私有古蹟、考古遺址及其所定著之土地，免徵地價稅。	文化資產保存法	第 99 條第 1 項	111	113	113
62	私有歷史建築、紀念建築、聚落建築群、史蹟、文化景觀及其所定著之土地，地方政府得在 50%範圍內減徵地價稅。	文化資產保存法	第 99 條第 2 項	238	235	235
63	更新地區內之土地，更新期間土地無法使用者，免徵地價稅；其仍可繼續使用者，減半徵收。	都市更新條例	第 67 條第 1 項第 1 款	-	-	-
64	更新地區內之土地，更新後地價稅減半徵收 2 年。	都市更新條例	第 67 條第 1 項第 2 款	-	-	-
65	重建計畫範圍內之土地，重建期間土地無法使用者，地方政府得免徵地價稅。(106/5/10 起 5 年內申請之重建計畫適用之，得延長 1 次)	都市危險及老舊建築物加速重建條例	第 8 條第 1 項第 1 款	27	330	1,330

# 中華民國 112 年度南投縣總預算案

## 總 說 明

項次	項目	依據法律	條款	稅式支出金額		
				110 年度	111 年度	112 年度
66	重建計畫範圍內之土地，重建後地價稅地方政府得減半徵收 2 年。(106/5/10 起 5 年內申請之重建計畫適用之，得延長 1 次)	都市危險及老舊建築物加速重建條例	第 8 條第 1 項 第 2 款	-	-	14
67	觀光遊樂業、觀光旅館業及旅館業配合觀光政策提升服務品質者，地方政府得予適當減免地價稅。(106/1/11 起施行 5 年，得延長 1 次)	發展觀光條例	第 49 條	-	-	-
68	個人住宅所有權人將住宅委託代管業或出租予包租業轉租，契約約定供居住使用 1 年以上者，地方政府得予適當減徵地價稅。(107/6/27 起施行 5 年，得延長 1 次)	租賃住宅市場發展及管理條例	第 18 條	-	-	-

說明：1.” - “表示無數值、數值不明或金額少於千元；” 0 “表示無適用案件。

2.地價稅大部分稅式支出項目因依土地稅法第 41 條及土地稅減免規則第 24 條規定土地所有權人應於每年開徵四十日(即 9 月 22 日)前申請；逾期申請者，自申請之次年起減免。故稅式支出項目金額須於 9 月 22 日以後才能確認。另依國產法第 8 條不受土地稅法第 41 條及土地稅減免規則第 24 條規定申請期限可至 12 月 31 日，及依住宅法、南投縣興辦社會住宅及公益出租人減免地價稅房屋稅自治條例第 7 條規定主管機關審認後應列冊通報本局辦理，縣府主管機關每年提供前一年

# 中華民國 112 年度南投縣總預算案

## 總 說 明

---

- 度符合公益出租人清冊資料，所產生稅式支出須於隔年才能確認金額。
- 3.由第 2 點可知當年度的地價稅資料無法及時反應當年度稅式支出項目金額，致報告中 110 年度至 112 年度之稅式支出金額與上(111)年度報告所列數據略有出入。
  - 4.依平均地權條例第 14 條規定規定地價後，每二年重新規定地價一次。但必要時得延長之。重新規定地價者，亦同。109 年及 111 年為每二年一次重新規定地價，經地價評議委員會開會評議後，公告地價調整幅度各為 1.98%、1.30%，公告地價調整後各占一般正常交易價格百分比為 16.62 及 16.65。
  - 5.因 109 年 10 月 1 日農田水利會改制為行政院農業委員會農田水利署，適用土地稅減免規則第 8 條第 1 項第 8 款稅式支出預估減少。
  - 6.項次 41、46、47、61、62 等，由本縣依授權法令，因地制宜訂定減免、特別稅率等租稅優惠；項次 67、68 於本縣未訂相關租稅優惠；其餘項次由中央主管機關立法通過，給予減免之租稅優惠。
  - 7.本表稅式支出金額，依減免條款、平均地權條例第 14 條及現有 108 年度至 110 年度稅式支出金額等相關資料，估算 111 年、112 年稅式支出金額。
-

# 中華民國 112 年度南投縣總預算案

## 總 說 明

### 印花稅稅式支出項目及金額

單位：新臺幣千元

項次	項目	依據法律	條款	稅式支出金額		
				110 年度	111 年度	112 年度
1	各級政府機關所立或使用之憑證免納印花稅。	印花稅法	第 6 條第 1 款	13,215	11,692	12,407
2	公私立學校處理公款所立之憑證免納印花稅。	印花稅法	第 6 條第 2 款	1,204	605	915
3	車票，船票、航空機票及其他往來客票、行李票，免納印花稅。	印花稅法	第 6 條第 6 款	691	1,000	781
4	農民出售本身生產之農產品，或農產品第 1 次批發交易，由農產品批發市場代農民（團體），或農民（團體）辦理共同供銷、運銷，直接供應工廠或出口所出具之銀錢收據，免納印花稅。	印花稅法	第 6 條第 7 款	143,533	133,995	130,158
		農業發展條例	第 46 條、第 47 條			
		農產品市場交易法	第 11 條、第 24 條			
5	領受退還稅款之收據。	印花稅法	第 6 條第 12 款	-	-	-
6	銷售印花稅票收款收據免納印花稅。	印花稅法	第 6 條第 13 款	43	45	42

# 中華民國 112 年度南投縣總預算案

## 總 說 明

項次	項目	依據法律	條款	稅式支出金額		
				110 年度	111 年度	112 年度
7	公益法人領受捐贈之收據免納印花稅。	印花稅法	第 6 條第 14 款	-	5,069	2,039
8	建造國際航線船舶所訂契約免納印花稅。	印花稅法	第 6 條第 16 款	-	-	-
9	公司依企業併購法規定分割、收購、合併，或金融機構依金融機構合併法規定合併，所書立之各項契據憑證，或金融機構依金融控股公司法規定轉換為金融控股公司或其子公司者，因營業讓與所產生之憑證，免徵印花稅。	企業併購法	第 39 條	-	-	-
		金融機構合併法	第 13 條	-	-	-
		金融控股公司法	第 28 條	-	-	-
10	農、漁會依中央主管機關命令合併或讓與信用部時，因合併或讓與而發生之印花稅免徵。	農業金融法	第 37 條之 2	-	-	-
11	依金融資產證券化條例規定申請核准或申報生效之資產信託證券化計畫所為之資產移轉，產生之印花稅免徵。	金融資產證券化條例	第 38 條	-	-	-

# 中華民國 112 年度南投縣總預算案

## 總 說 明

項次	項目	依據法律	條款	稅式支出金額		
				110 年度	111 年度	112 年度
12	合併後農會於申請對合併前農會所有不動產、應登記之動產、智慧財產權及各項擔保物權之變更、移轉或讓與等登記，免徵因合併而發生之印花稅。	農會法	第 11 條之 6	-	-	-
13	合併後區漁會於申請對合併前區漁會所有不動產、應登記之動產、智慧財產權及各項擔保物權之變更、移轉或讓與等登記，免徵因合併而發生之印花稅。	漁會法	第 14 條之 6	-	-	-
14	學校法人與其他學校法人合併，或私立學校與其他私立學校合併時，經法人主管機關核准合併者，得憑法人主管機關之核准函申請因合併而移轉之不動產、應登記之動產及各項擔保物權之變更登記時，免繳納印花稅。	私立學校法	第 68 條	-	-	-

# 中華民國 112 年度南投縣總預算案

## 總 說 明

項次	項目	依據法律	條款	稅式支出金額		
				110 年度	111 年度	112 年度
15	政黨、政治團體及擬參選人收受政治獻金開立之收據免繳印花稅。	政治獻金法	第 11 條	-	328	-

說明：1. 稅式支出金額四捨五入計算至整數，倘無數值、數值不明或金額未達整數，以“-”表示。

2. 原提報之 110 年稅式支出金額，依實際數字更正，112 年稅式支出金額，原則以 109 年及 110 年金額平均數估列，除項次 4，因 110 尚無統計數字，以 108 及 109 年平均數估列。項次 15，則依 107 年大選時數字估列。

# 中華民國 112 年度南投縣總預算案

## 總 說 明

### 娛樂稅稅式支出項目及金額

單位：新臺幣千元

項次	項目	依據法律	條款	稅式支出金額		
				110 年度	111 年度	112 年度
1	教育、文化、公益、慈善機關、團體，合於民法總則公益社團或財團之組織，或依其他關係法令經向主管機關登記或立案者，所舉辦之各種娛樂，其全部收入作為本事業之用者免徵娛樂稅。	娛樂稅法	第 4 條第 1 項 第 1 款	-	9	2
2	以全部收入，減除必要開支外，作為救災或勞軍用之各種娛樂免徵娛樂稅。	娛樂稅法	第 4 條第 1 項 第 2 款	-	-	-
3	機關、團體、公私事業或學校及其他組織，對內舉辦之臨時性文康活動，不以任何方式收取費用者。	娛樂稅法	第 4 條第 1 項 第 3 款	-	-	-
4	公立文化機關（構）或合於民法總則之公益社團或財團或依其他有關法令經向目的事業主管機關立案或法院登記之文化藝術事業、依法完	文化藝術獎助條例	第 30 條	-	9	7

# 中華民國 112 年度南投縣總預算案

## 總 說 明

項次	項目	依據法律	條款	稅式支出金額		
				110 年度	111 年度	112 年度
	成公司、商業或有限合夥登記之文化藝術事業，從事文化藝術獎助條例第 2 條有關之表演、映演等文化藝術活動，經文化部認可者，娛樂稅減半課徵。	文化藝術事業 減免營業稅及 娛樂稅辦法	第 2 條、 第 7 條			
5	合於本縣娛樂稅徵收率標準第 2 條第 1 項第 2、3 款之娛樂項目，如於本縣文化局(演藝廳)及各鄉(鎮、市)文化或藝文活動中心演出者，其娛樂稅依其徵收率減半課徵。	南投縣娛樂稅 徵收率標準	第 2 條第 2 項	1	1	1
6	經文化部認可減半課徵娛樂稅之文化藝術活動，如亦合於本縣所訂於公立藝文單位(場所)演出，娛樂稅減半課徵之規定者，娛樂稅再減半課徵。	文化藝術獎助 條例	第 30 條	13	10	10
		文化藝術事業 減免營業稅及 娛樂稅辦法	第 2 條、 第 7 條			
		南投縣娛樂稅 徵收率標準	第 2 條第 2 項			

說明：1.稅式支出金額四捨五入計算至整數，倘無數值、數值不明或金額未達整數，以”-“表示。

2.原提報之 110 年稅式支出金額，依實際數更正，112 年稅式支出金額，係以 109 年及 110 年金額平均數估列。

# 中華民國 112 年度南投縣總預算案

## 總 說 明

### 契稅稅式支出項目及金額

單位：新臺幣千元

項次	項目	依據法律	條款	稅式支出金額		
				110 年度	111 年度	112 年度
1	各級政府機關、地方自治團體、公立學校因公使用而取得之不動產，免徵契稅。	契稅條例	第 14 條第 1 款	41	0	20
2	政府經營之郵政事業，因業務使用而取得之不動產，免徵契稅。	契稅條例	第 14 條第 2 款	-	-	-
3	政府因公務需要，以公有不動產交換，或因土地重劃而交換不動產取得所有權者，免徵契稅。	契稅條例	第 14 條第 3 款	-	-	-
4	建築物於建造完成前，變更起造人名義者，免徵契稅。	契稅條例	第 14 條第 4 款	-	-	-
5	建築物於建造完成前，其興建中之建築工程讓與他人繼續建造未完工部分，因而變更起造人名義為受讓人，並以該受讓人為起造人名義取得使用執照者，免徵契	契稅條例	第 14 條第 5 款	-	-	-

# 中華民國 112 年度南投縣總預算案

## 總 說 明

項次	項目	依據法律	條款	稅式支出金額		
				110 年度	111 年度	112 年度
	稅。					
6	不動產為信託財產者，因信託行為成立，於委託人與受託人間移轉所有權，不課徵契稅。	契稅條例	第 14 條之 1 第 1 款	-	-	-
7	不動產為信託財產者，信託關係存續中受託人變更時，原受託人與新受託人間移轉所有權，不課徵契稅。	契稅條例	第 14 條之 1 第 2 款	-	-	-
8	不動產為信託財產者，信託契約明定信託財產之受益人為委託人者，信託關係消滅時，受託人與受益人間移轉所有權，不課徵契稅。	契稅條例	第 14 條之 1 第 3 款	-	-	-
9	不動產為因遺囑成立之信託財產者，信託關係消滅時，受託人與受益人間移轉所有權，不課徵契稅。	契稅條例	第 14 條之 1 第 4 款	-	-	-
10	不動產為信託財產者，因信託行為不成立、無效、解除或撤	契稅條例	第 14 條之 1 第 5 款	-	-	-

# 中華民國 112 年度南投縣總預算案

## 總 說 明

項次	項目	依據法律	條款	稅式支出金額		
				110 年度	111 年度	112 年度
	銷，委託人與受託人間移轉所有權，不課徵契稅。					
11	財政部依本條例第 31 條第 2 項訂定「民間機構參與交通建設減免地價稅房屋稅及契稅標準」第 6 條規定，契稅之徵免。	獎勵民間參與交通建設條例	第 31 條第 2 項	-	-	-
12	參與重大公共建設之民間機構在興建或營運期間，供其直接使用之不動產取得時應課徵之契稅，地方政府得予適當減免。	促進民間參與公共建設法	第 39 條	-	-	-
13	學校法人或私立學校合併，其於申請因合併而移轉之不動產，免繳納契稅。	私立學校法	第 68 條第 1 項	-	-	-
14	中華郵政公司經營之遞送郵件業務及供該項業務使用之郵政公用物、業務單據，免納一切稅捐。	郵政法	第 9 條	-	-	-
15	新市鎮特定區內之建築物於興建完成後，其買賣契稅第 1 年至	新市鎮開發條例	第 25 條	-	-	-

# 中華民國 112 年度南投縣總預算案

## 總 說 明

項次	項目	依據法律	條款	稅式支出金額		
				110 年度	111 年度	112 年度
	第 5 年逐年分別免徵及減徵 80%、60%、40%、20%，第 6 年起不予減免，但以 1 次為限。					
16	更新地區內依權利變換取得之建築物，於更新後第 1 次移轉時，減徵契稅 40%。	都市更新條例	第 67 條第 1 項第 4 款	-	-	-
17	更新地區內實施權利變換，以土地及建築物抵付權利變換負擔者，免徵契稅。	都市更新條例	第 67 條第 1 項第 7 款	-	-	-
18	協議合建辦理產權移轉時，經直轄市、縣(市)主管機關同意者，得減徵契稅 40%。	都市更新條例	第 67 條第 1 項第 8 款	-	-	-
19	由主管機關配售之住宅，免徵不動產買賣契稅。	國軍老舊眷村改建條例	第 25 條第 1 項	-	-	-
20	加工出口區內事業取得加工出口區內新建之標準廠房或自管理處依法取得建築物，免徵契稅。	加工出口區設置管理條例	第 13 條第 1 項第 3 款	-	-	-
21	金融機構經主管機關許可合併者，免徵因	金融機構合併法	第 13 條第 1 項第 1 款	-	-	-

# 中華民國 112 年度南投縣總預算案

## 總 說 明

項次	項目	依據法律	條款	稅式支出金額		
				110 年度	111 年度	112 年度
	合併而發生之契稅。					
22	金融機構經主管機關許可轉換為金融控股公司或其子公司者，免徵因營業讓與所產生之契稅。	金融控股公司法	第 28 條第 1 項第 3 款	-	-	-
23	依本條例規定申請核准或申報生效之資產信託證券化計畫所為之資產移轉而生之契稅免徵。	金融資產證券化條例	第 38 條第 1 項第 1 款	-	-	-
24	公司進行分割或收購財產或股份，而以有表決權之股份作為支付被併購公司之對價，並達全部對價 65% 以上，或進行合併者，免徵其取得不動產所有權之契稅。	企業併購法	第 39 條第 1 項第 2 款	80	-	-
25	依本法第 28 條之 1 第 2 項及第 31 條之 1 第 1 項規定，調整或變更組織而移轉不動產者，免徵契稅。	建築師法	第 31 條之 1 第 2 項第 4 款	-	-	-
26	經合併組織全國性公會之各技師公會，其贖餘財產歸屬於該全	技師法	第 28 條第 3 項第 4 款	-	-	-

# 中華民國 112 年度南投縣總預算案

## 總 說 明

項次	項目	依據法律	條款	稅式支出金額		
				110 年度	111 年度	112 年度
	國性技師公會，不動產之移轉，免徵契稅。					
27	合併後農會於申請對合併前農會所有不動產之變更、移轉或讓與等登記時，免徵因合併而發生之契稅。	農會法	第 11 條之 6 第 1 項	-	-	-
28	中央主管機關命令農、漁會合併或讓與信用部時，免徵因合併或讓與而發生之契稅。	農業金融法	第 37 條之 2 第 1 項第 1 款	-	-	-
29	教會分設教堂，依內政部規定，就地辦理財團法人登記，將其部分不動產劃分登記為分設教堂財團法人所有免徵契稅。	財政部	台 財 稅 第 31581 號	-	215	-
30	合併後區漁會於申請對合併前區漁會所有不動產之變更、移轉或讓與等登記時，免徵因合併而發生之契稅。	漁會法	第 14 條之 6 第 1 項	-	-	-

說明：稅式支出金額四捨五入計算至整數，倘無數值、數值不明或金額未達整數，以“-”表示或自行決定是否免列。